

## نتائج استبيان تقييم الخدمات المقدمة من مركز الباحة

عدد المشاركين في الاستبيان (99)

### صالة العلاج نظيفة ومرتبنة

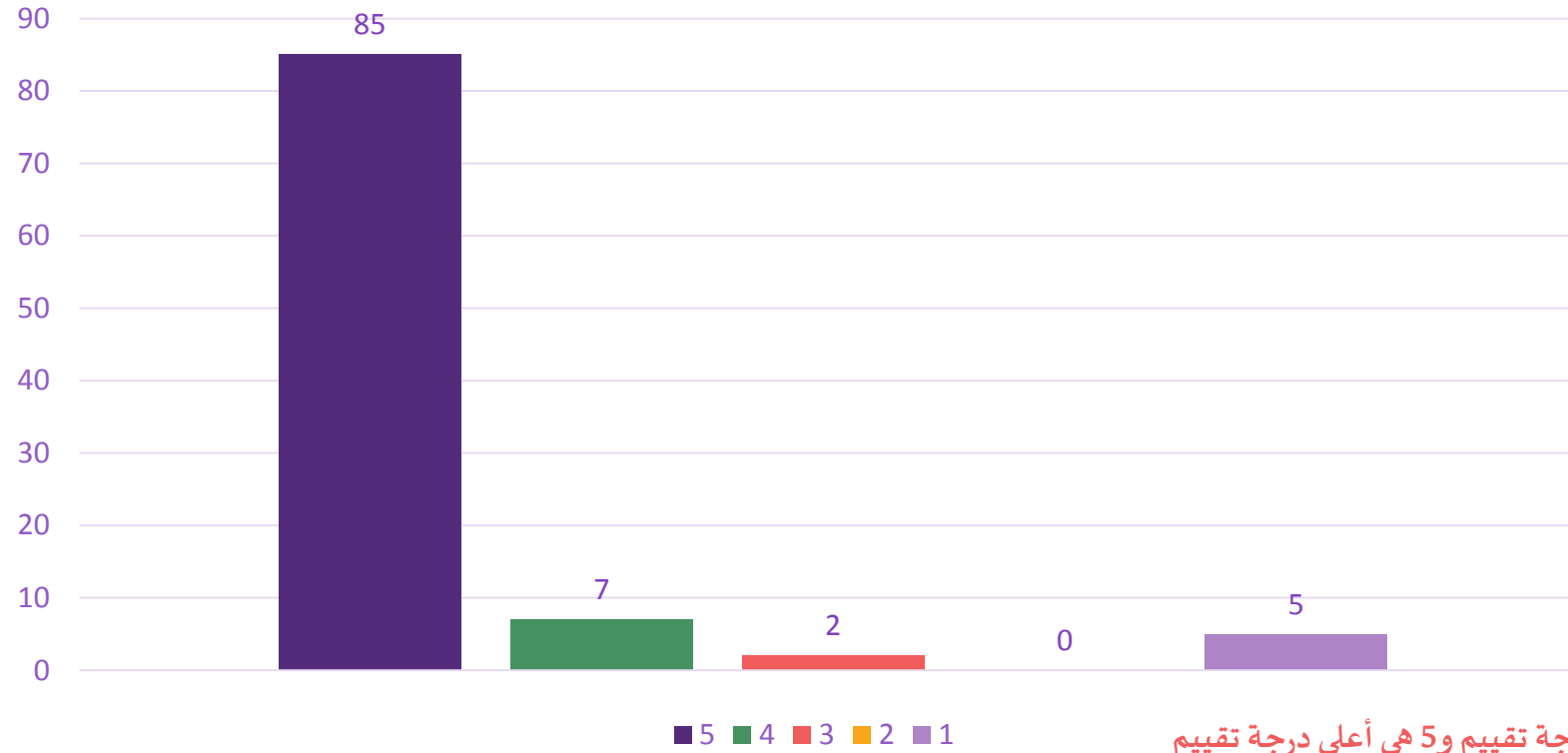

المعيار: 1 هو أقل درجة تقييم و5 هي أعلى درجة تقييم



## نتائج استبيان تقييم الخدمات المقدمة من مركز الباحة

عدد المشاركين في الاستبيان (99)

### تبدأ الجلسة وتنتهي في الوقت المحدد

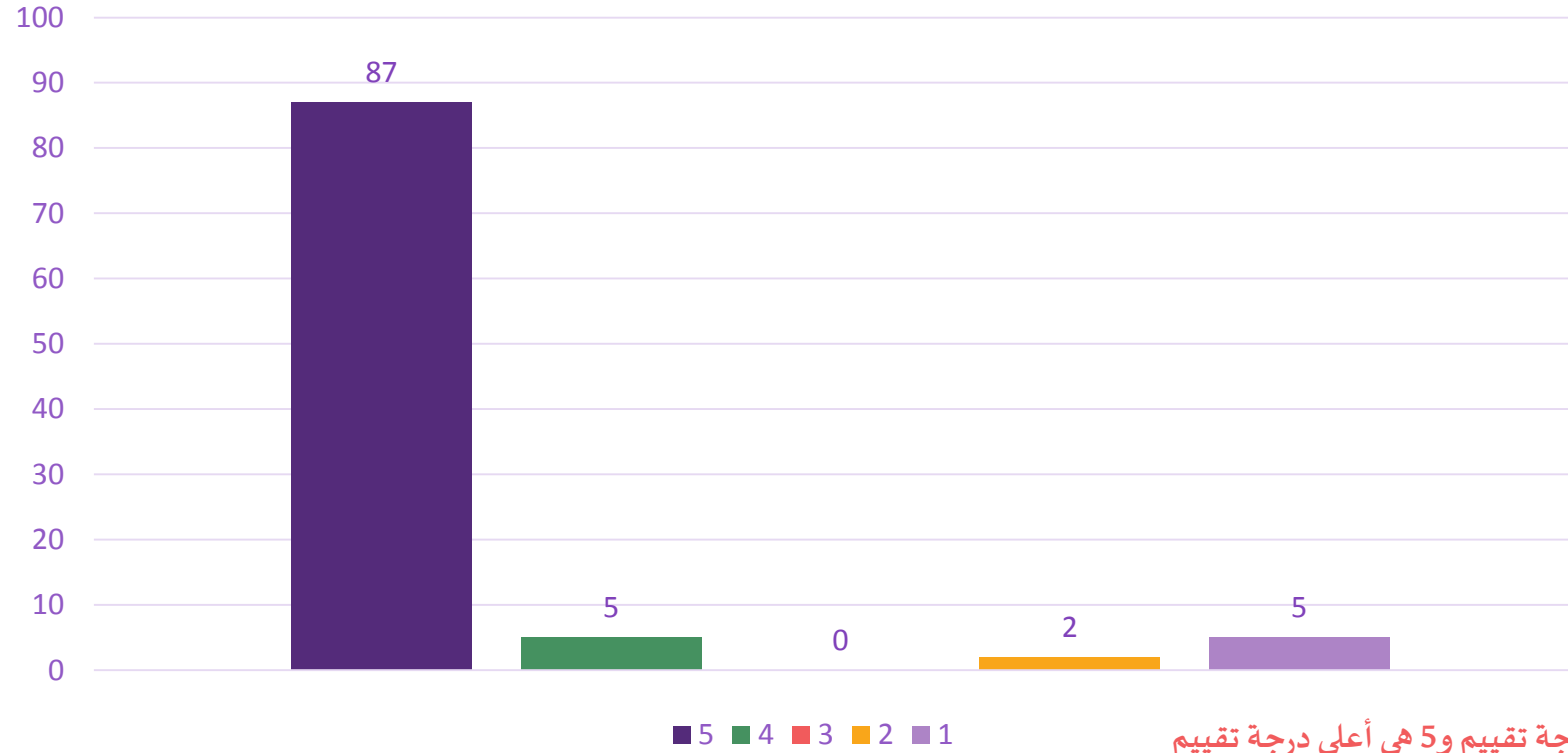

المعيار: 1 هو أقل درجة تقييم و5 هي أعلى درجة تقييم



## نتائج استبيان تقييم الخدمات المقدمة من مركز الباحة

عدد المشاركين في الاستبيان (99)

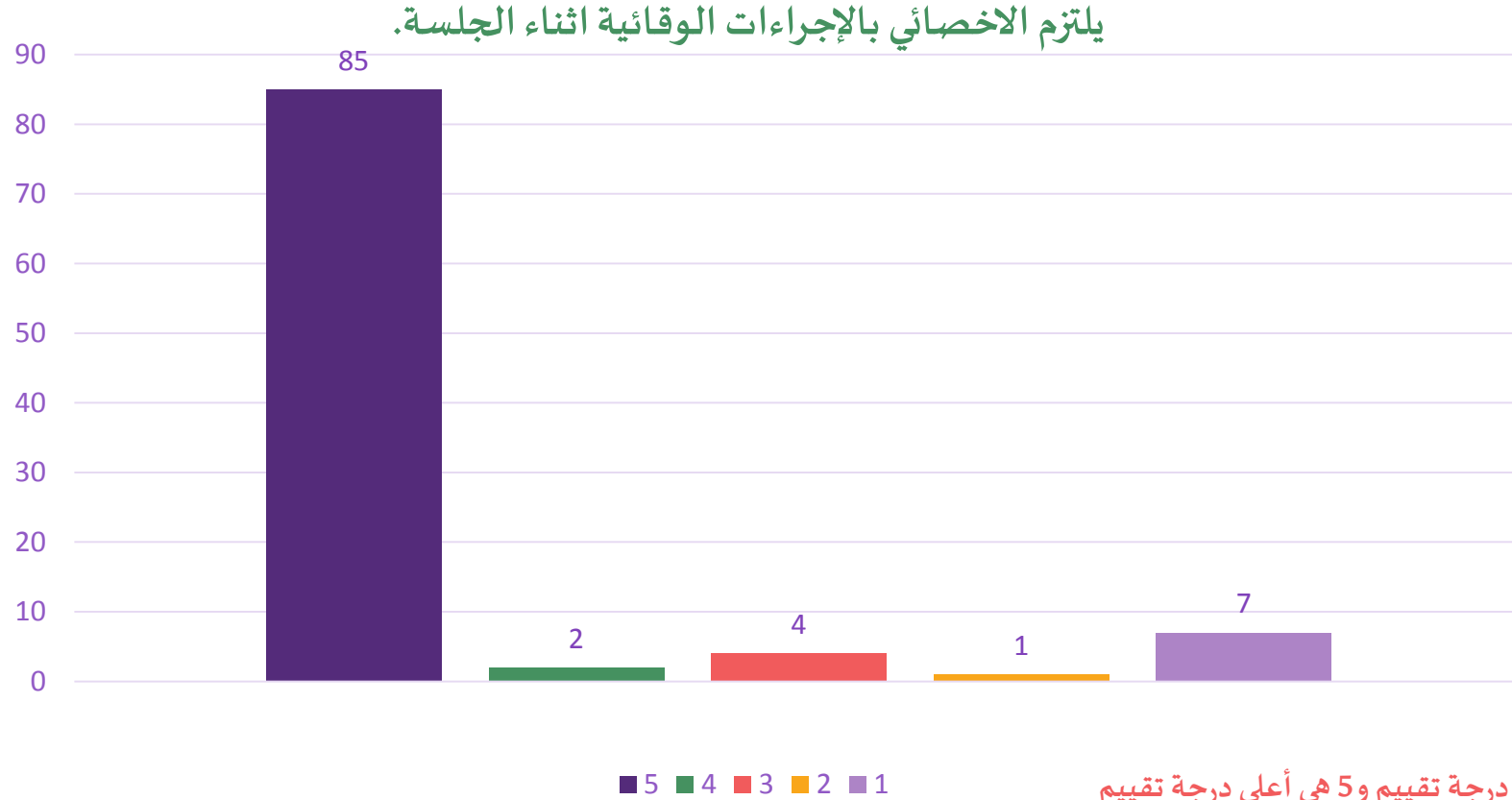

المعيار: 1 هو أقل درجة تقييم و5 هي أعلى درجة تقييم



## نتائج استبيان تقييم الخدمات المقدمة من مركز الباحة

عدد المشاركين في الاستبيان (99)

شعرت ان طفلي يتقدم بشكل مناسب مع العلاج

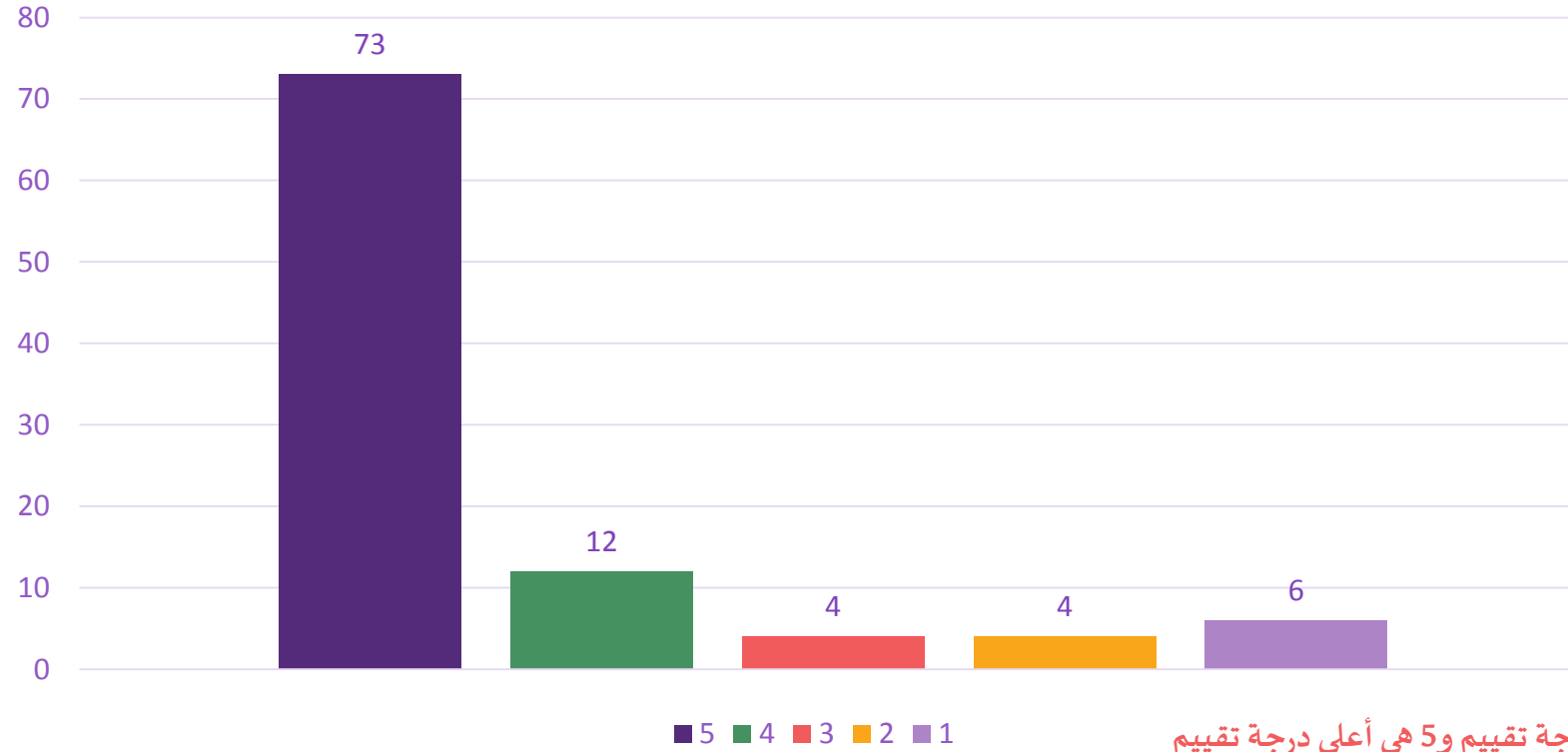

المعيار: 1 هو أقل درجة تقييم و5 هي أعلى درجة تقييم





## نتائج استبيان تقييم الخدمات المقدمة من مركز الباحة

عدد المشاركين في الاستبيان (99)

المعالج يتمتع بطريقة مهذبة وودودة

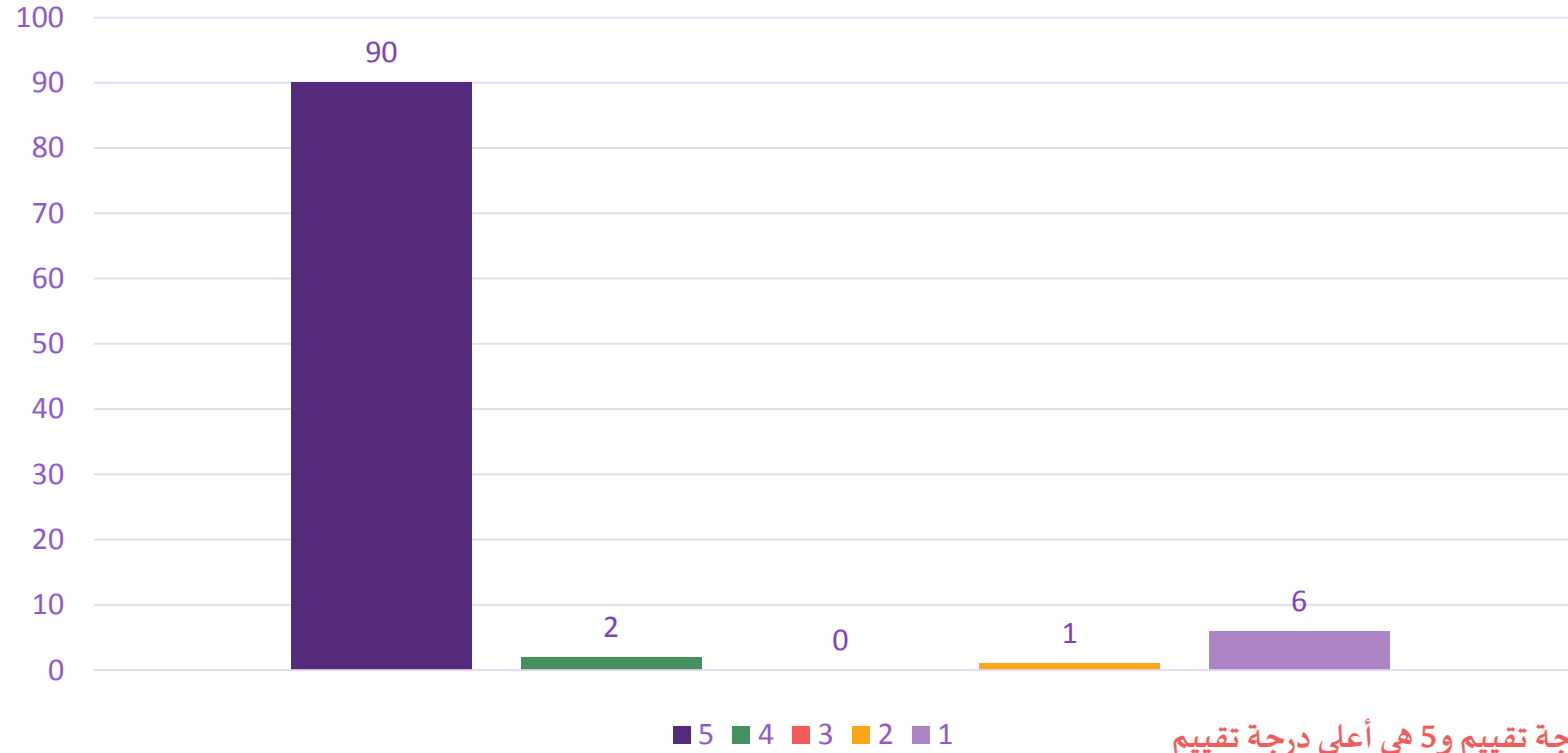

المعيار: 1 هو أقل درجة تقييم و5 هي أعلى درجة تقييم



## نتائج استبيان تقييم الخدمات المقدمة من مركز الباحة

عدد المشاركين في الاستبيان (99)

### يجيب الاخصائي على الاستفسارات الخاصة بحالة طفلي

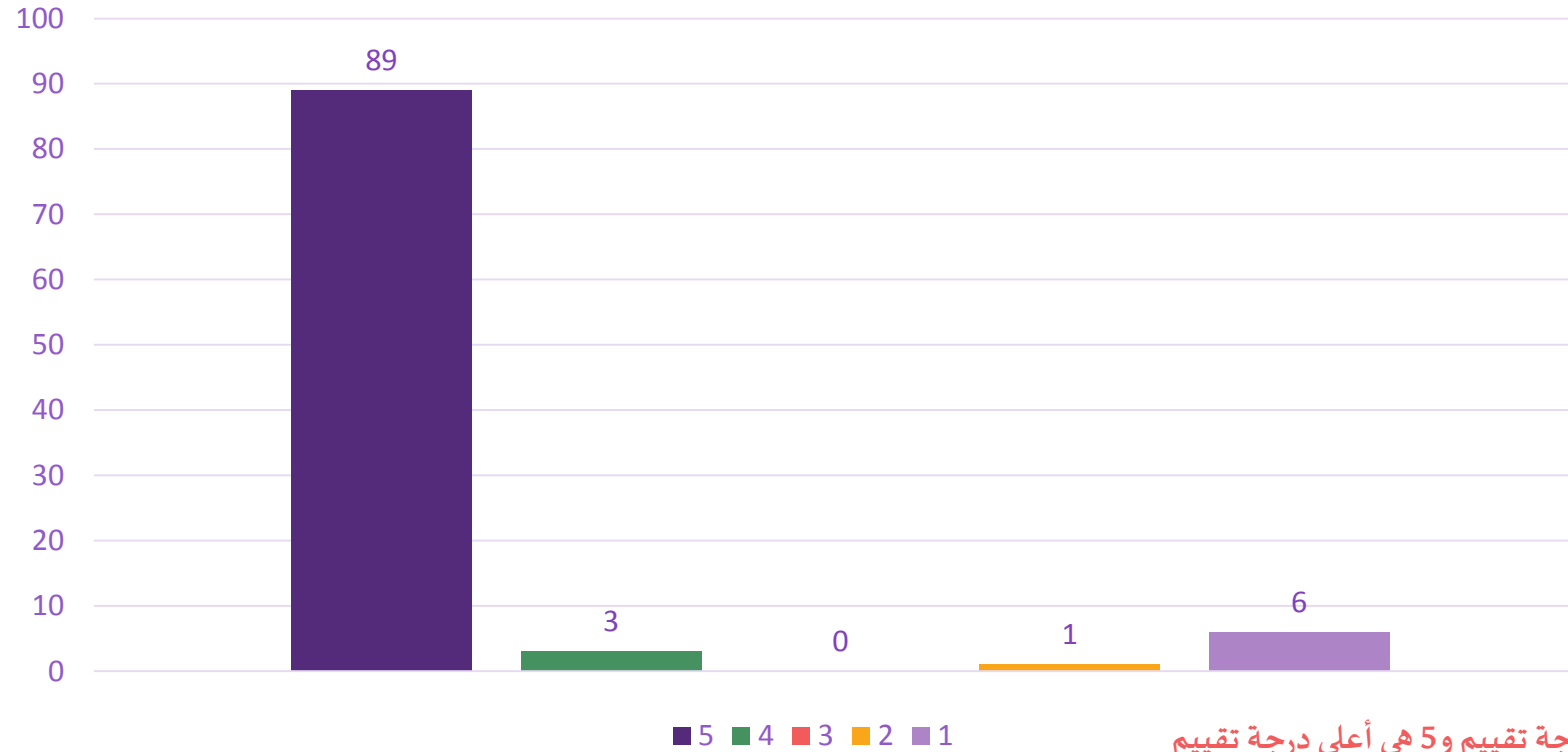

المعيار: 1 هو أقل درجة تقييم و5 هي أعلى درجة تقييم



## نتائج استبيان تقييم الخدمات المقدمة من مركز الباحة

عدد المشاركين في الاستبيان (99)

تم شرح حالة طفلي بطريقة مبسطة ومفهومة

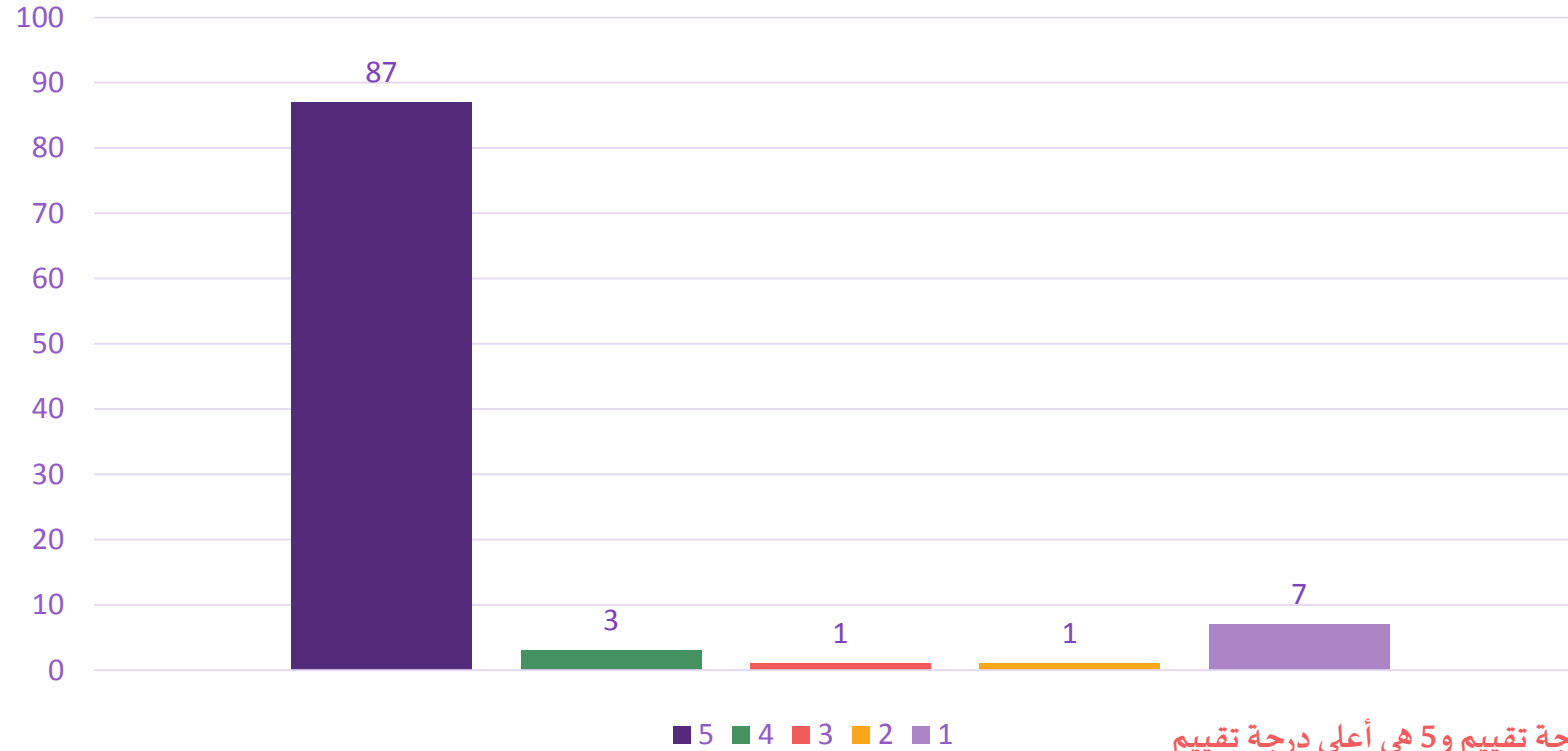

المعيار: 1 هو أقل درجة تقييم و5 هي أعلى درجة تقييم



## نتائج استبيان تقييم الخدمات المقدمة من مركز الباحة

عدد المشاركين في الاستبيان (99)

### ذكر المعالج بشكل واضح خطة الرعاية والوقت الزمني للبرنامج العلاجي

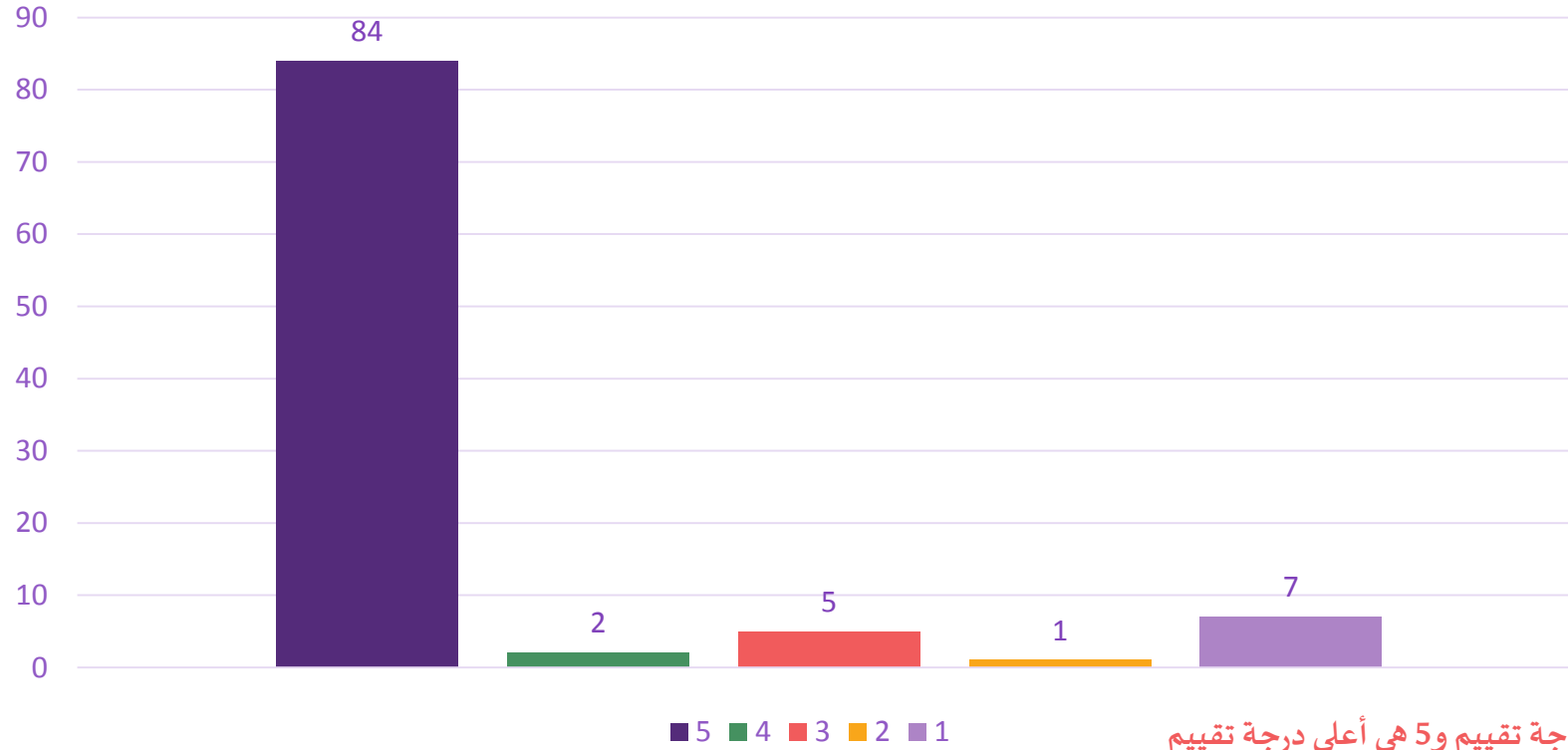

المعيار: 1 هو أقل درجة تقييم و5 هي أعلى درجة تقييم



## نتائج استبيان تقييم الخدمات المقدمة من مركز الباحة

عدد المشاركين في الاستبيان (99)

### لديّ ثقة واطمئنان في المعالج الخاص بطفلي

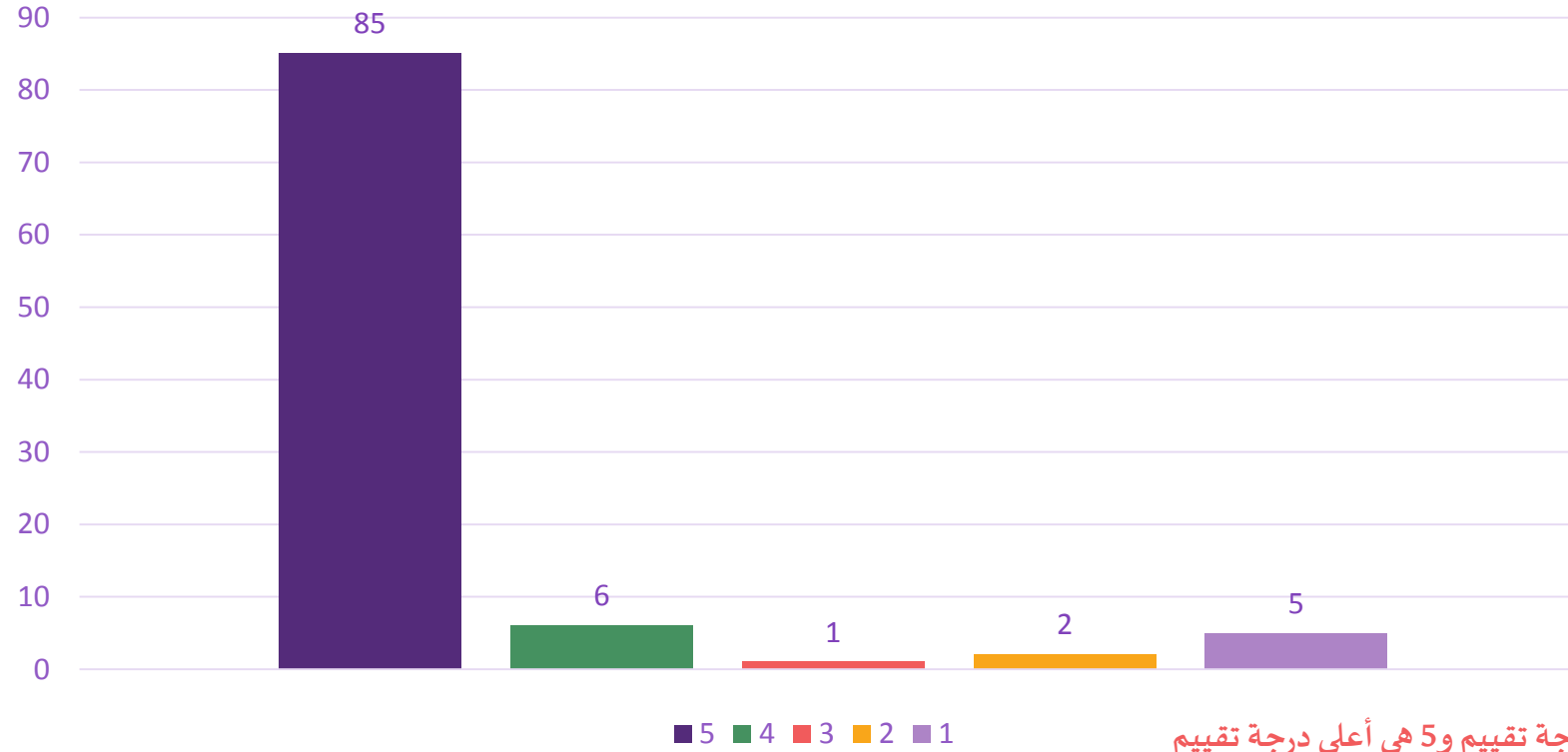

المعيار: 1 هو أقل درجة تقييم و5 هي أعلى درجة تقييم



## نتائج استبيان تقييم الخدمات المقدمة من مركز الباحة

عدد المشاركين في الاستبيان (99)

تم وصف الجهاز المساند الذي يحتاجه طفلي.

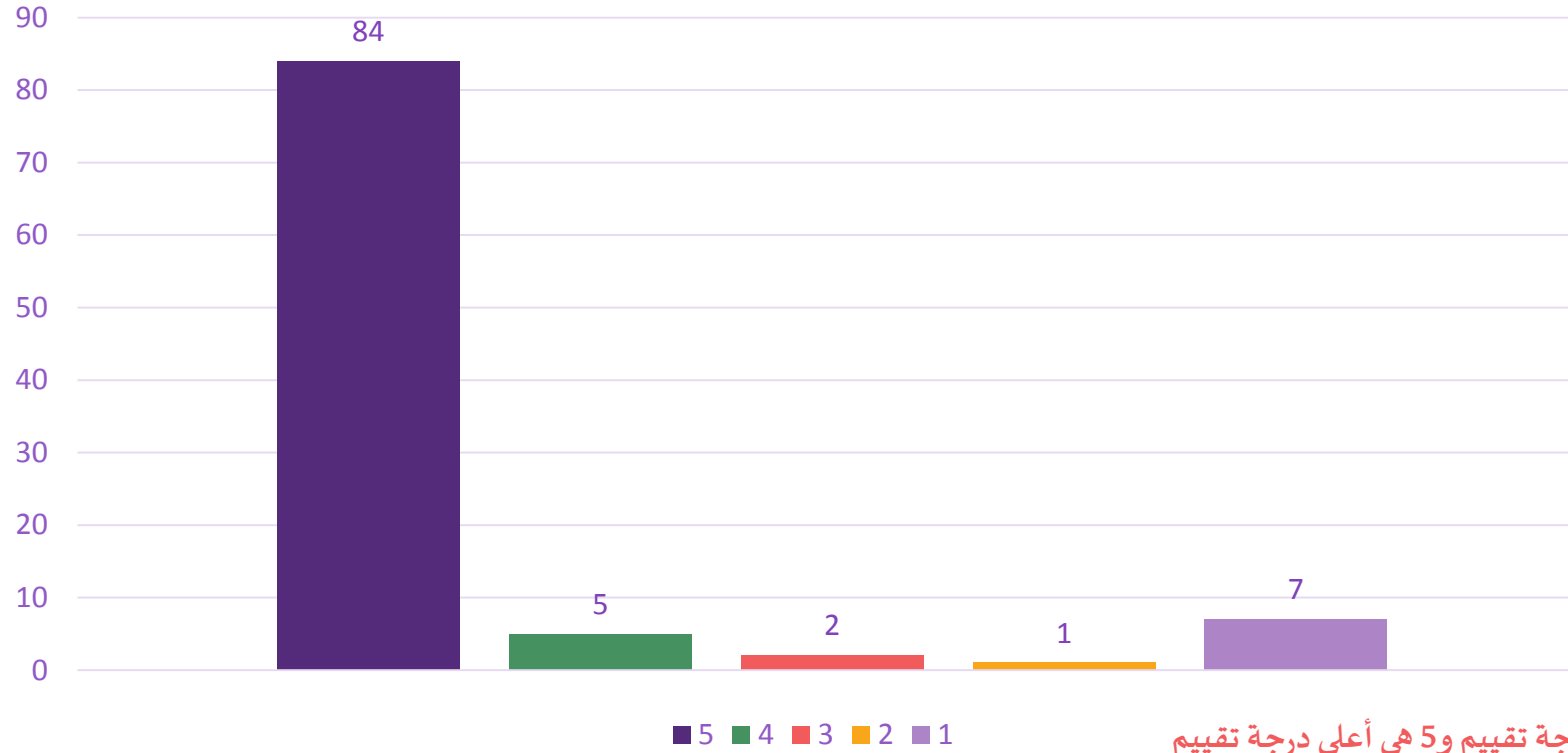

المعيار: 1 هو أقل درجة تقييم و5 هي أعلى درجة تقييم



## نتائج استبيان تقييم الخدمات المقدمة من مركز الباحة

عدد المشاركين في الاستبيان (99)

تم تقديم برنامج منزلي مناسب لحالة طفلي ومتابعته باستمرار.

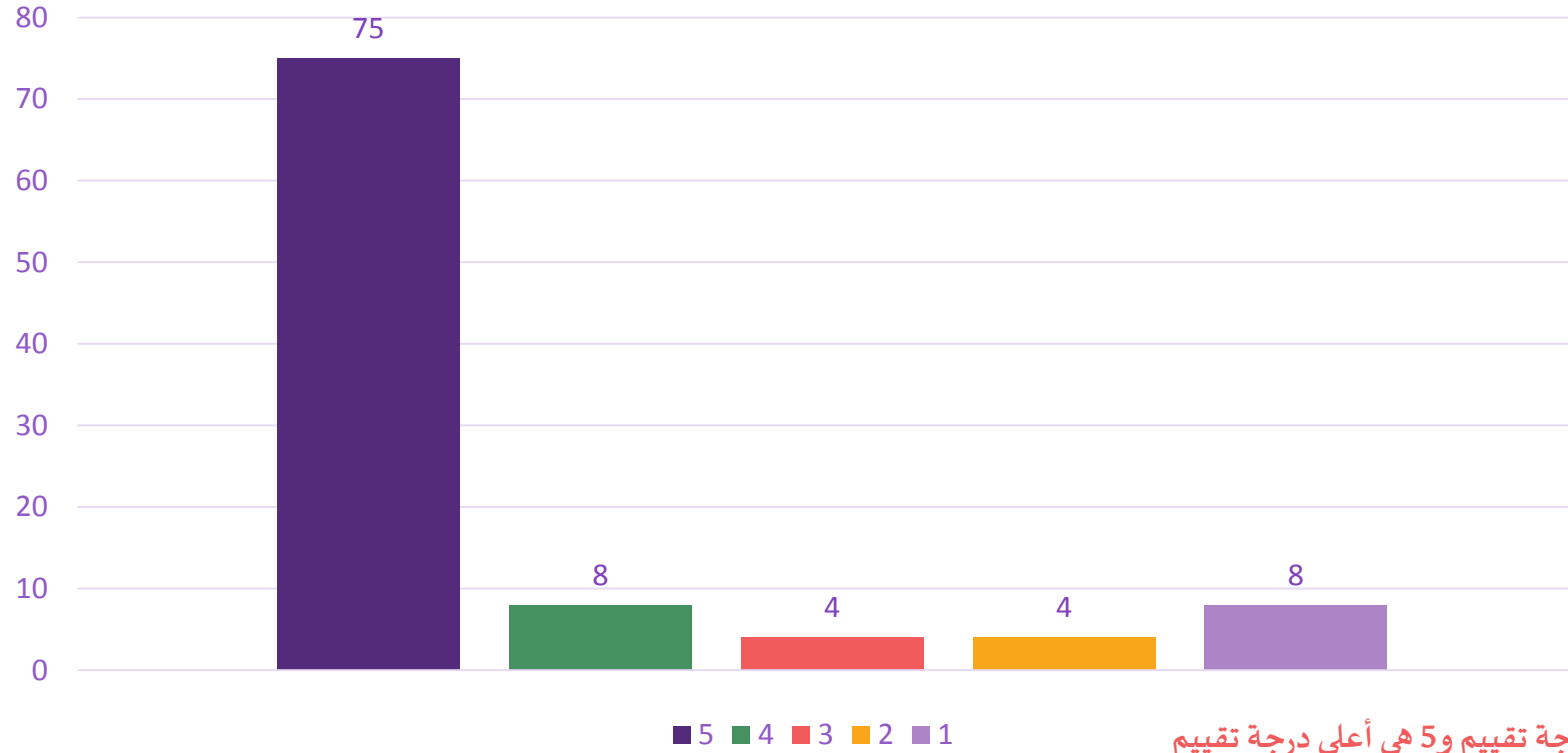

المعيار: 1 هو أقل درجة تقييم و5 هي أعلى درجة تقييم



## نتائج استبيان تقييم الخدمات المقدمة من مركز الباحة

عدد المشاركين في الاستبيان (99)

تعقد جلسات دورية لأولياء الأمور من أجل رفع مستوى الوعي والتثقيف

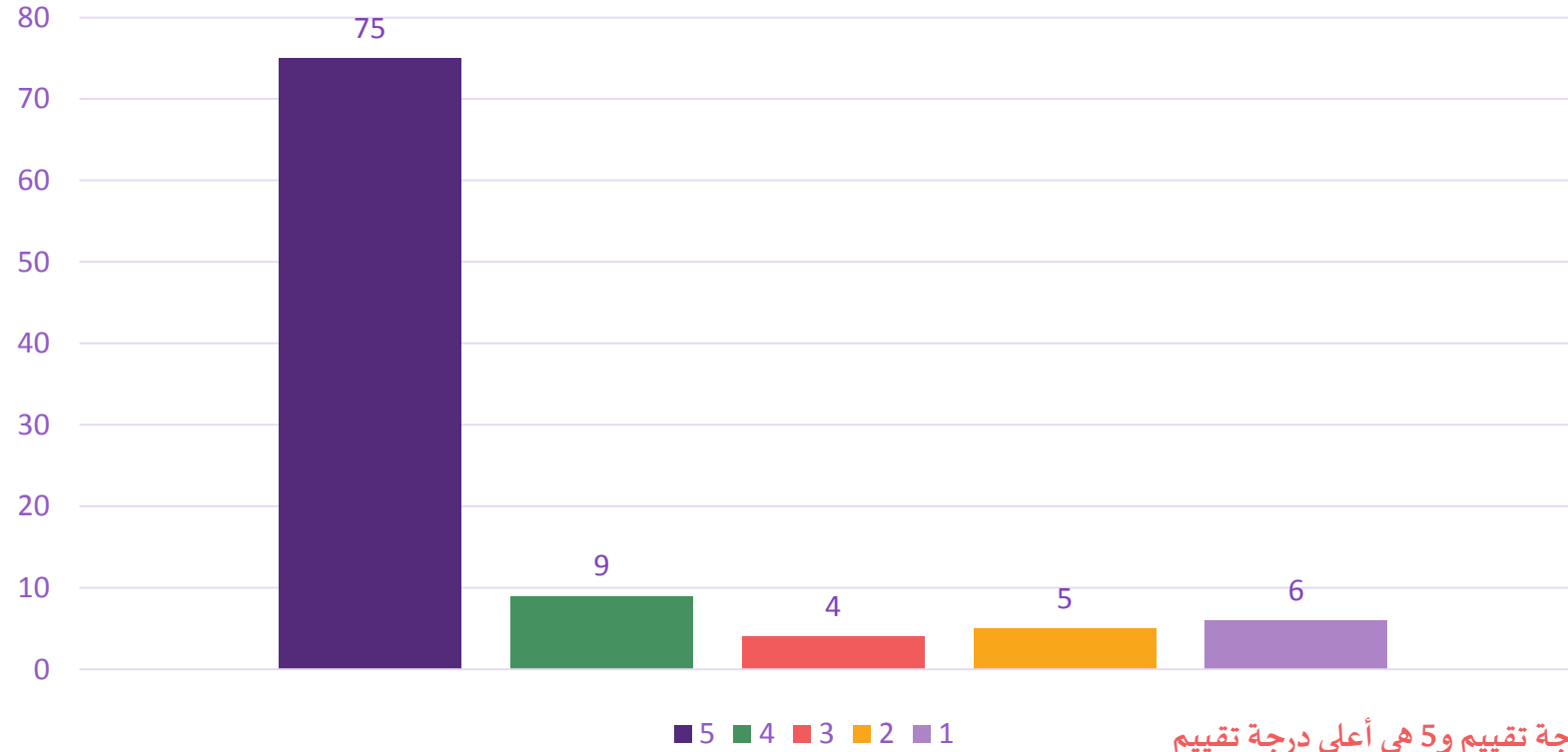

المعيار: 1 هو أقل درجة تقييم و5 هي أعلى درجة تقييم





## نتائج استبيان تقييم الخدمات المقدمة من مركز الباحة

عدد المشاركين في الاستبيان (99)

أنا راضٍ بشكل عام عن مركز الجمعية الذي يتلقى فيه طفلي التأهيل

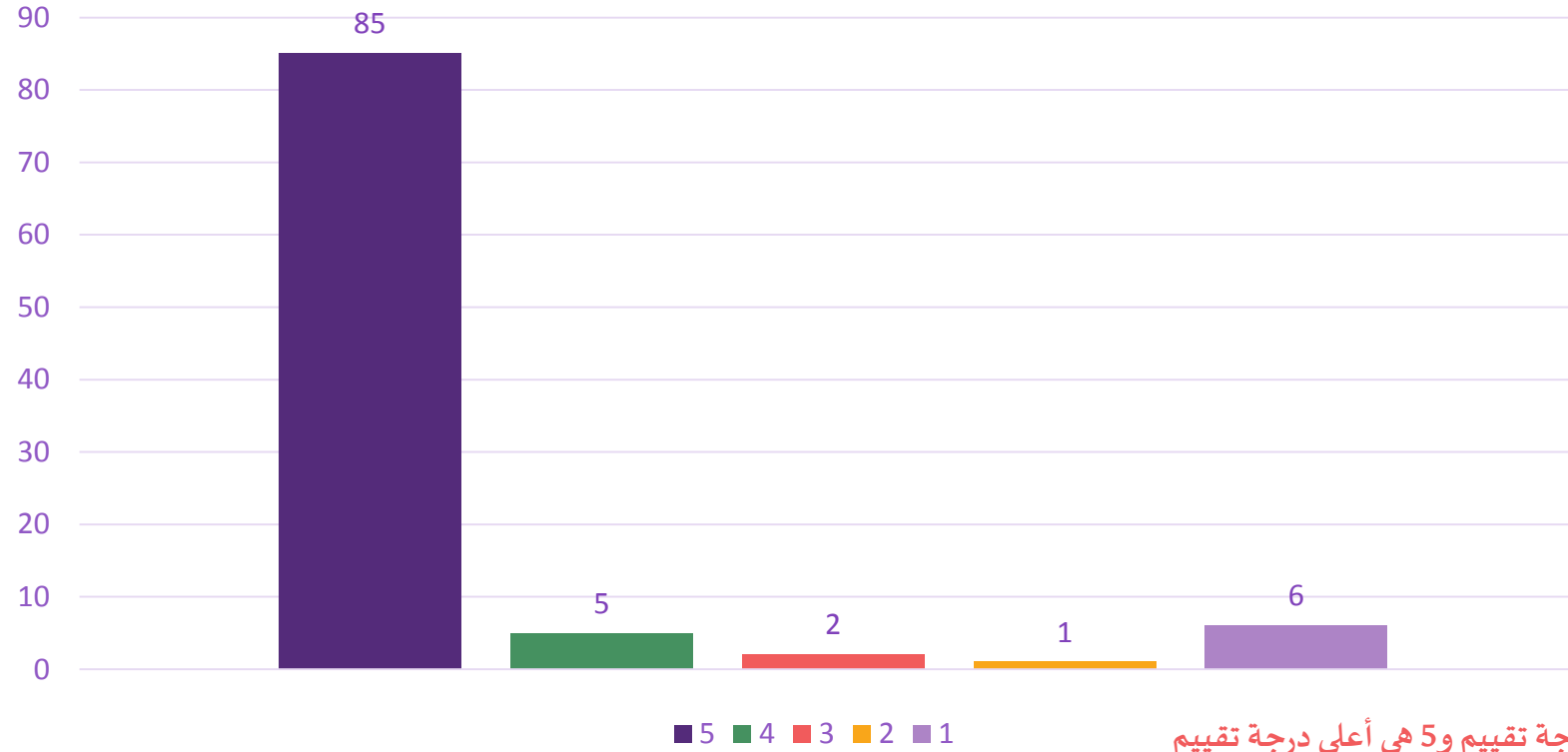

المعيار: 1 هو أقل درجة تقييم و5 هي أعلى درجة تقييم



## نتائج استبيان تقييم الخدمات المقدمة من مركز الباحة

عدد المشاركين في الاستبيان (99)

أنا راضٍ عن الخدمة المقدمة من مكتب الدخول

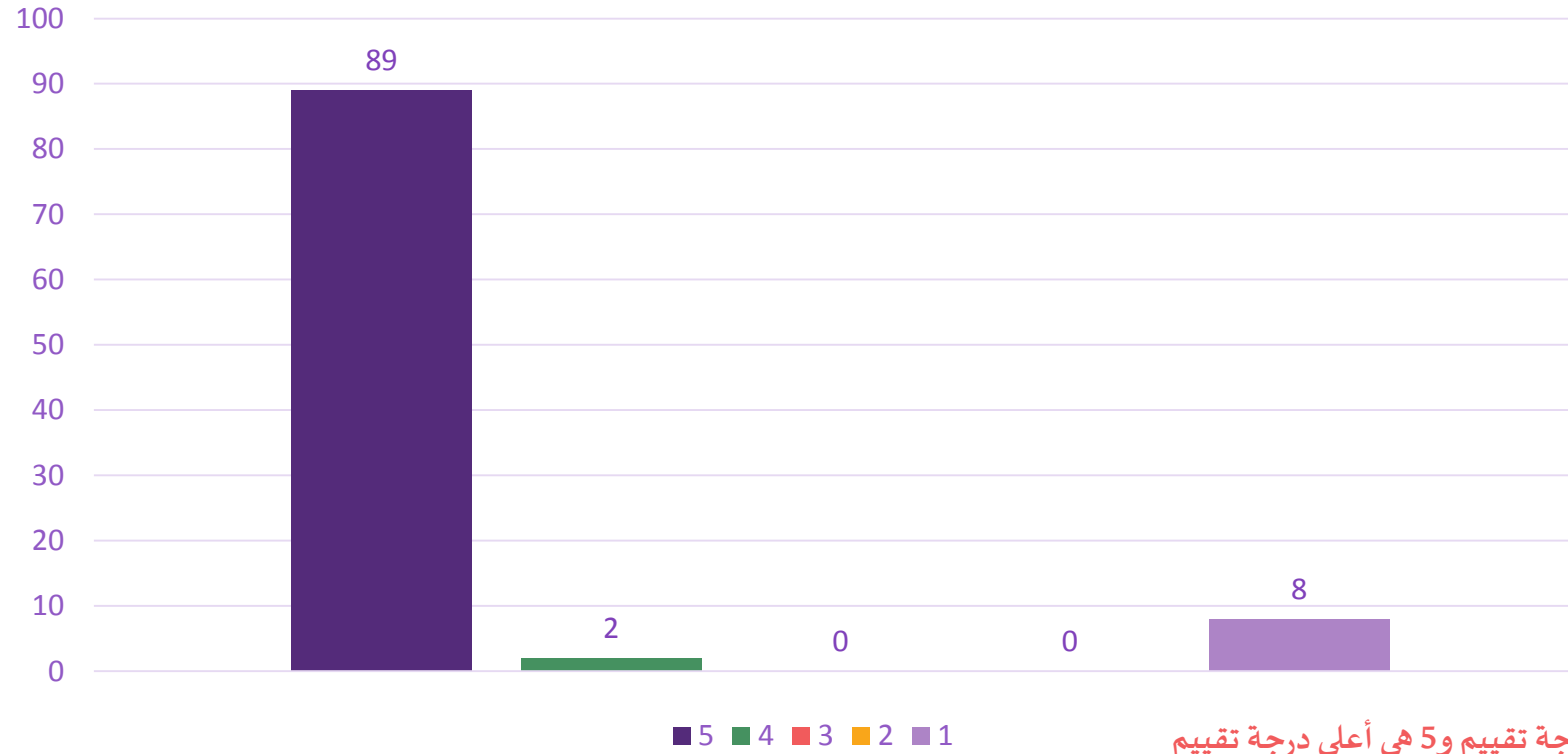

المعيار: 1 هو أقل درجة تقييم و5 هي أعلى درجة تقييم



## نتائج استبيان تقييم الخدمات المقدمة من مركز الباحة

عدد المشاركين في الاستبيان (99)

كيف تقيم تجربتك بشكل عام؟

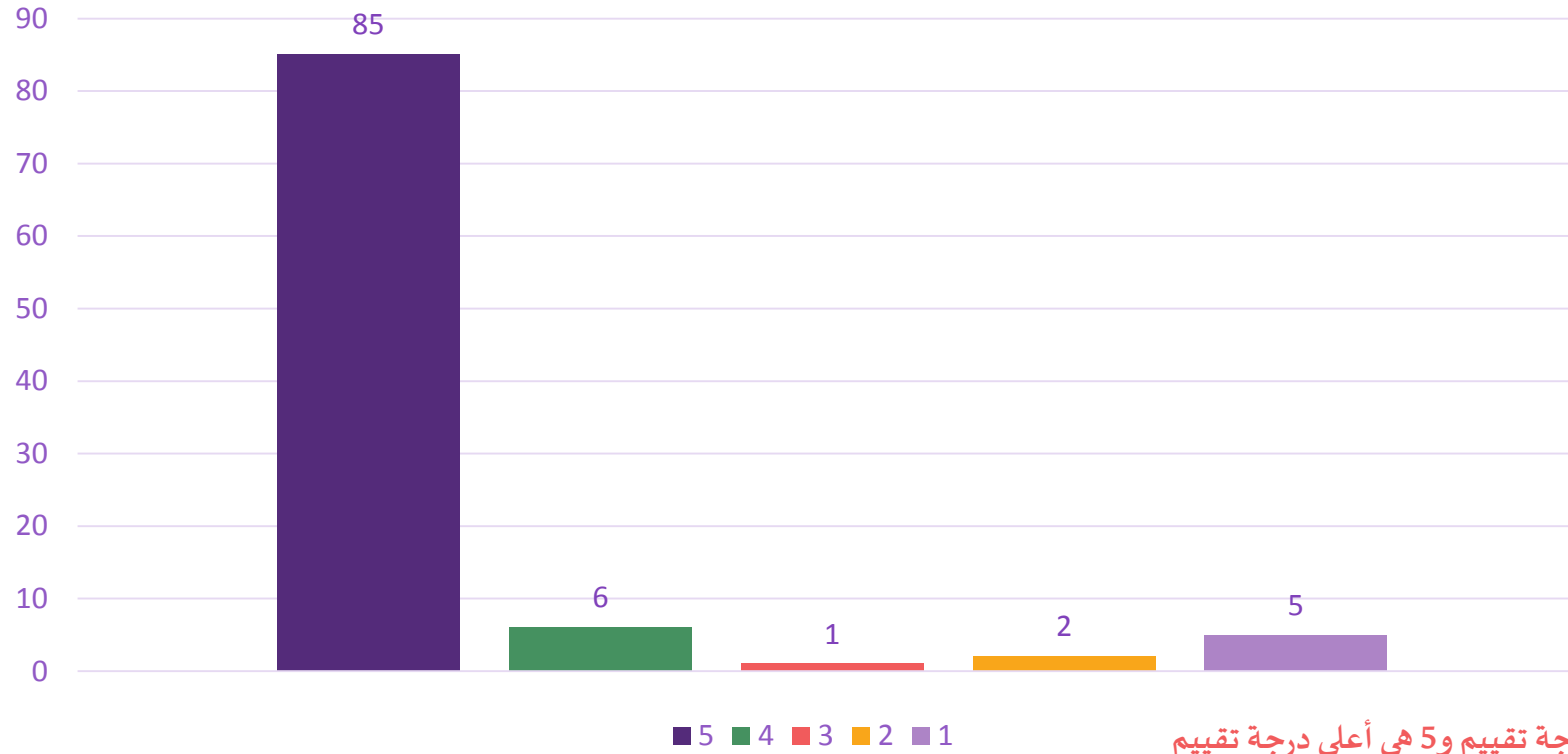

المعيار: 1 هو أقل درجة تقييم و5 هي أعلى درجة تقييم



## نتائج استبيان تقييم الخدمات المقدمة من مركز الجوف

عدد المشاركين في الاستبيان (34)

### صالة العلاج نظيفة ومرتبنة

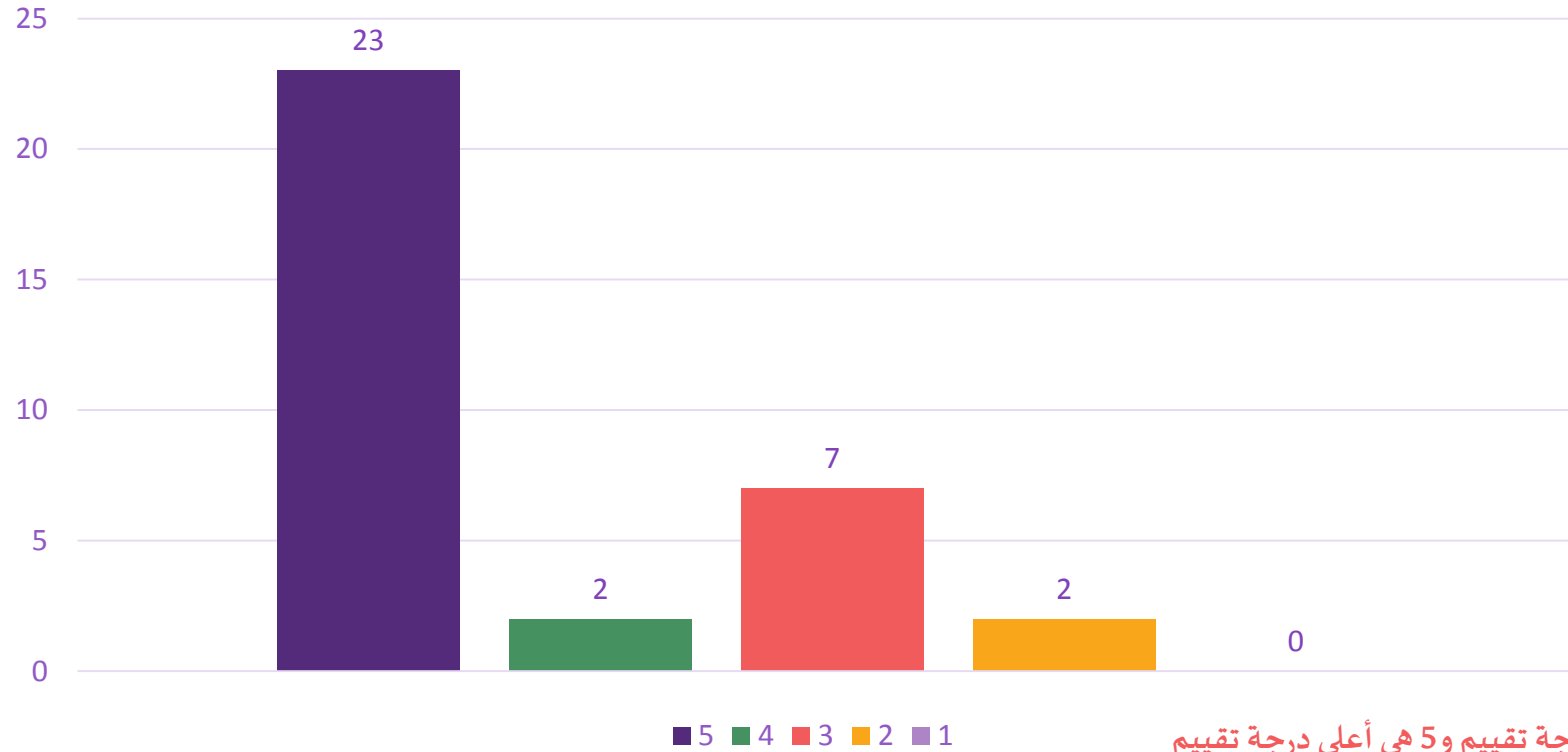

المعيار: 1 هو أقل درجة تقييم و5 هي أعلى درجة تقييم



## نتائج استبيان تقييم الخدمات المقدمة من مركز الجوف

عدد المشاركين في الاستبيان (34)

تبدأ الجلسة وتنتهي في الوقت المحدد

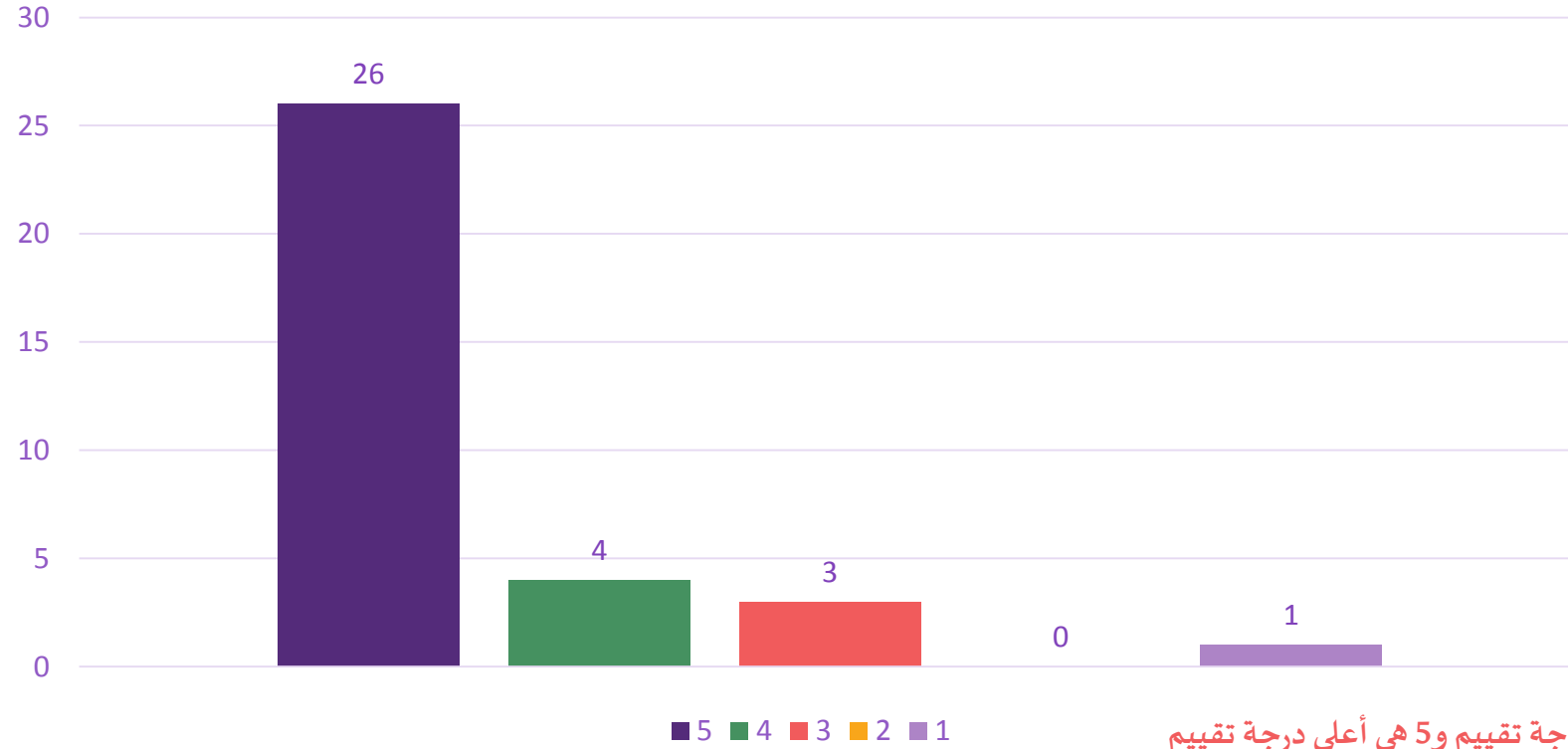

المعيار: 1 هو أقل درجة تقييم و5 هي أعلى درجة تقييم



## نتائج استبيان تقييم الخدمات المقدمة من مركز الجوف

عدد المشاركين في الاستبيان (34)

يلتزم الاخصائي بالإجراءات الوقائية اثناء الجلسة.

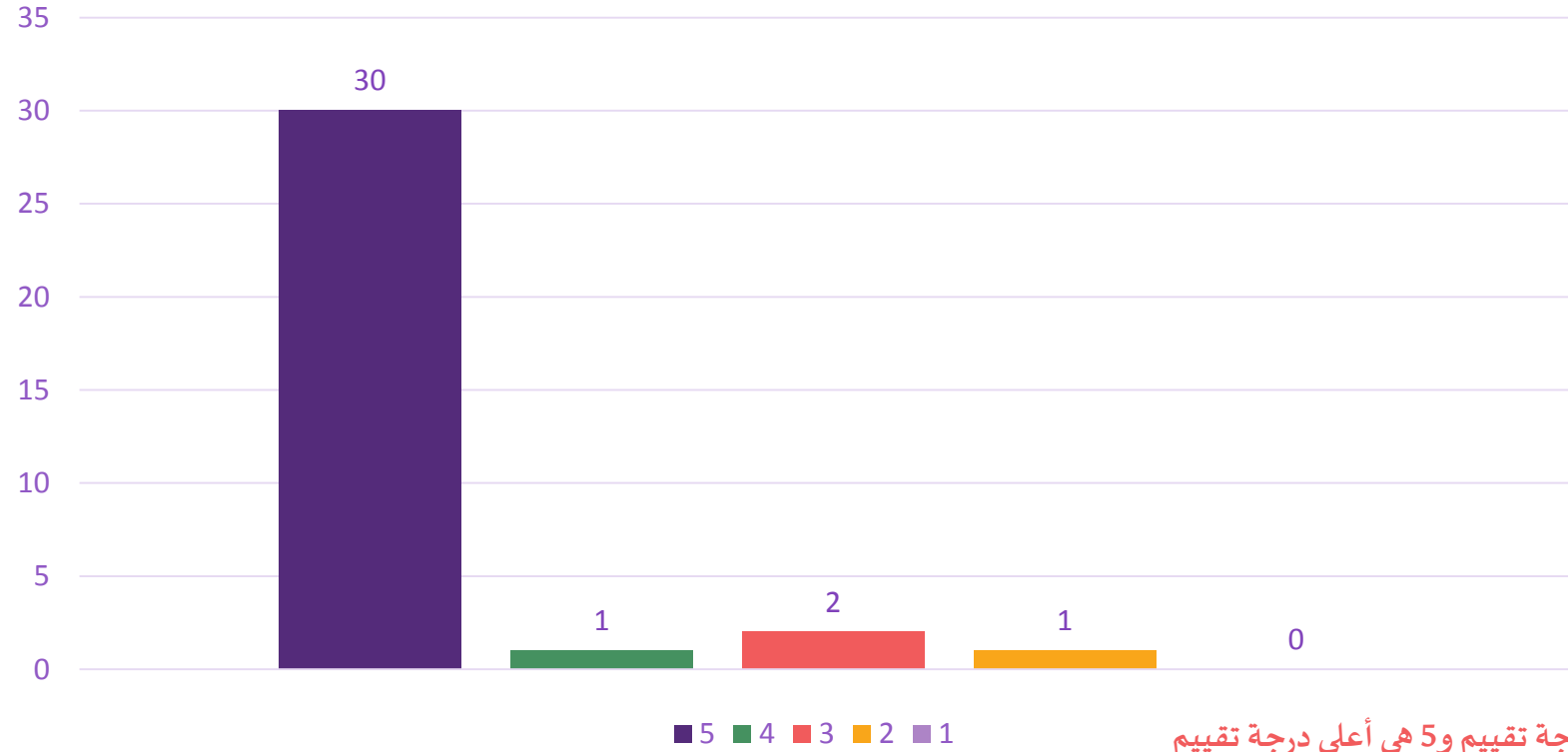

المعيار: 1 هو أقل درجة تقييم و5 هي أعلى درجة تقييم



## نتائج استبيان تقييم الخدمات المقدمة من مركز الجوف

عدد المشاركين في الاستبيان (34)

شعرت ان طفلي يتقدم بشكل مناسب مع العلاج

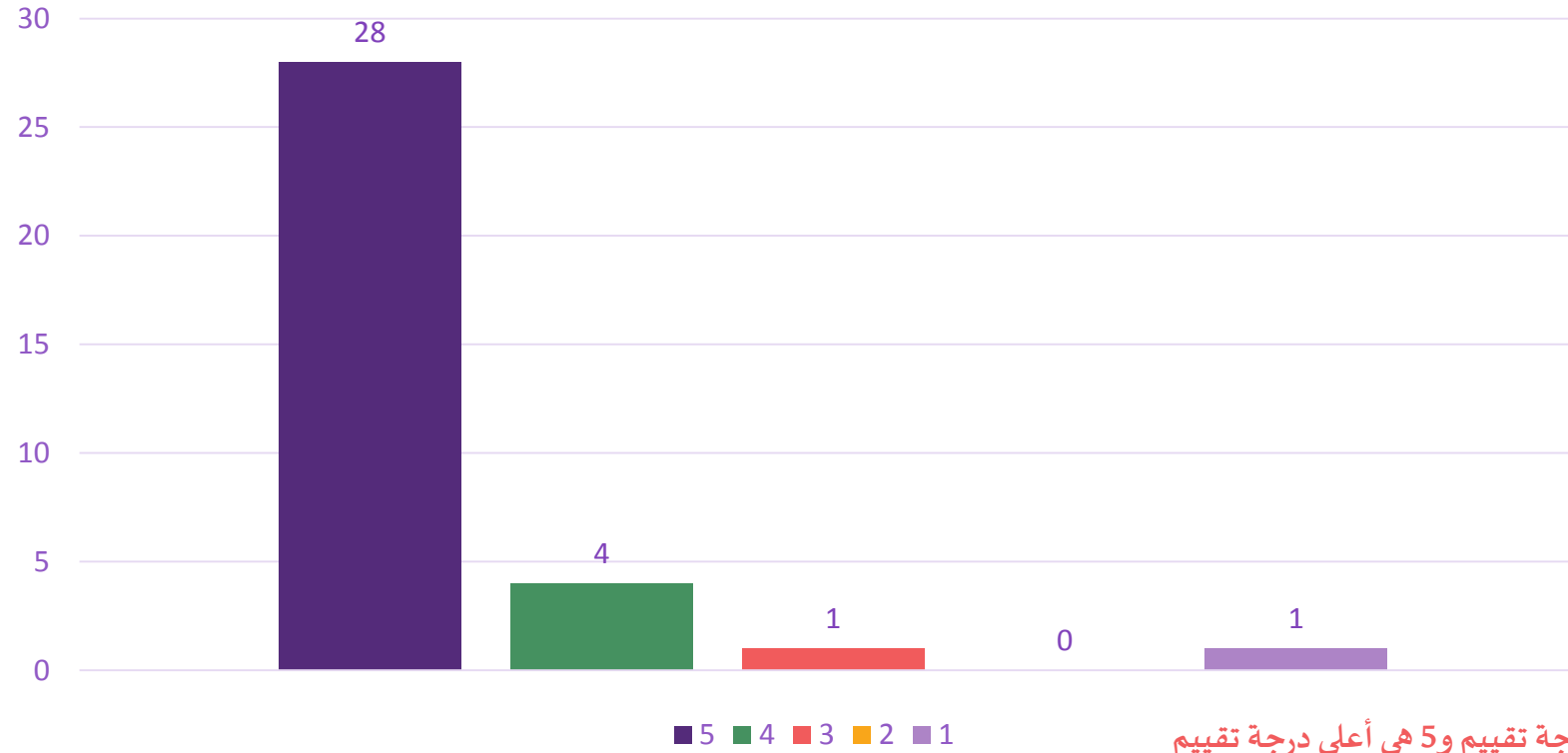

المعيار: 1 هو أقل درجة تقييم و5 هي أعلى درجة تقييم



## نتائج استبيان تقييم الخدمات المقدمة من مركز الجوف

عدد المشاركين في الاستبيان (34)

المعالج يتمتع بطريقة مهذبة وودودة

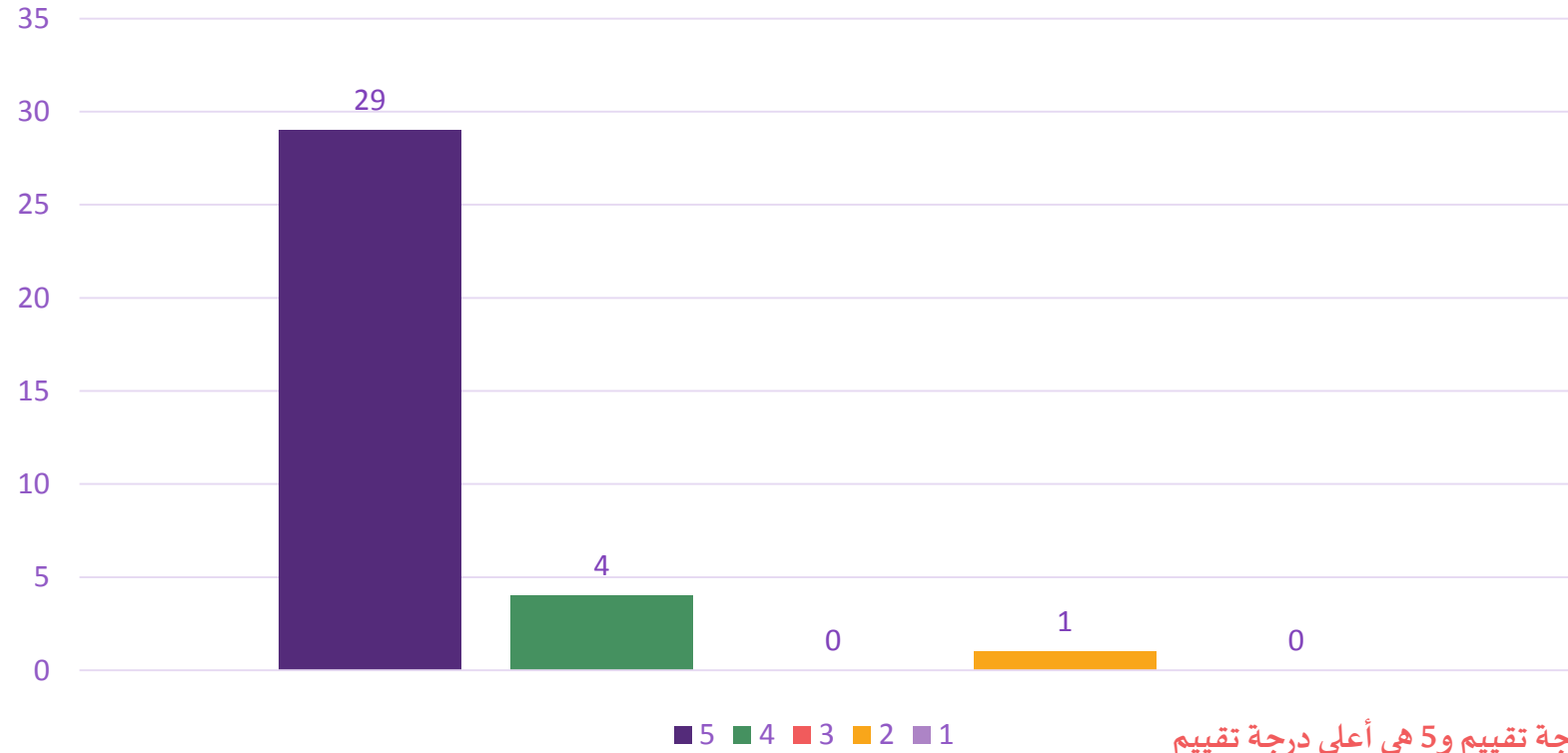

المعيار: 1 هو أقل درجة تقييم و5 هي أعلى درجة تقييم





## نتائج استبيان تقييم الخدمات المقدمة من مركز الجوف

عدد المشاركين في الاستبيان (34)

### يجيب الاخصائي على الاستفسارات الخاصة بحالة طفلي

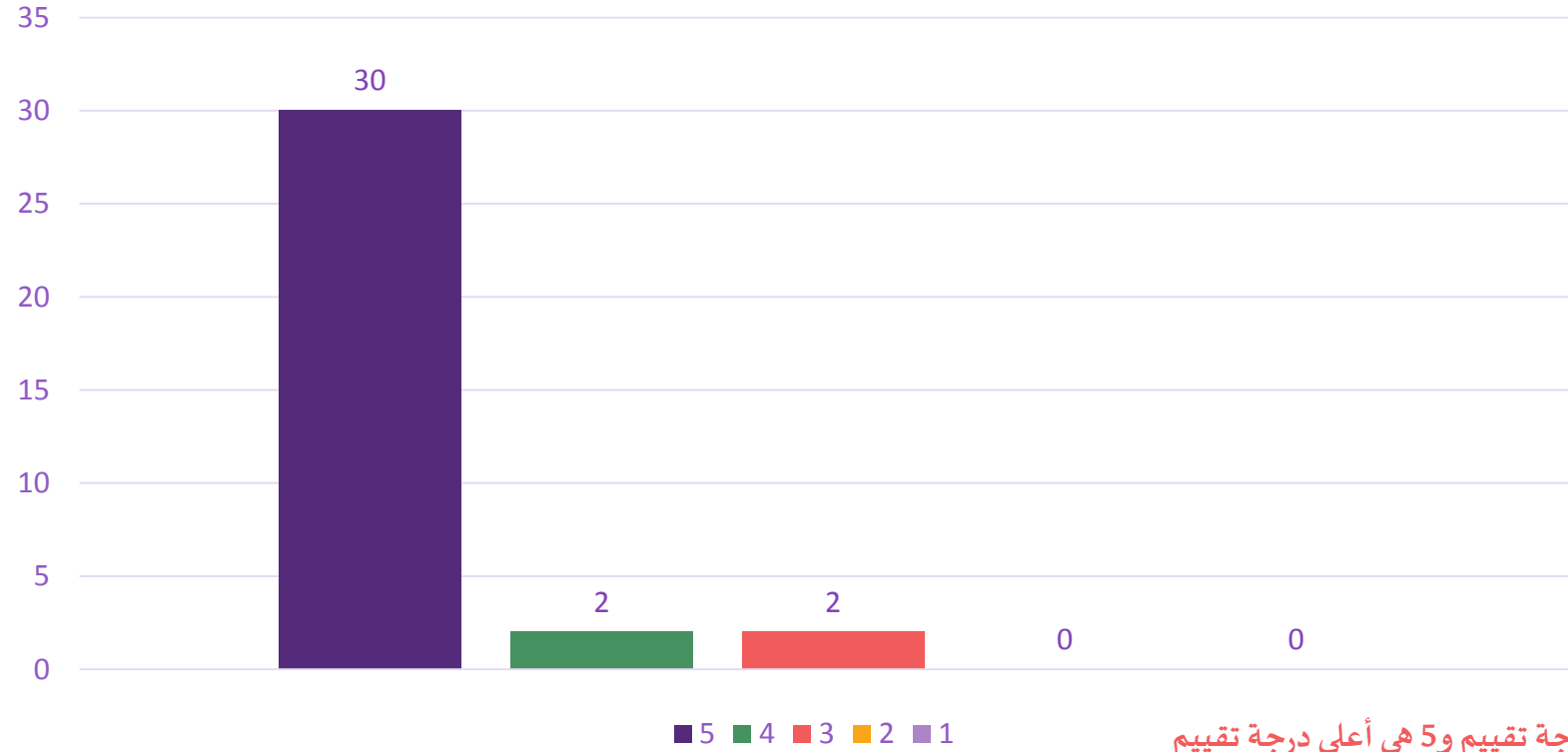

المعيار: 1 هو أقل درجة تقييم و5 هي أعلى درجة تقييم



## نتائج استبيان تقييم الخدمات المقدمة من مركز الجوف

عدد المشاركين في الاستبيان (34)

تم شرح حالة طفلي بطريقة مبسطة ومفهومة

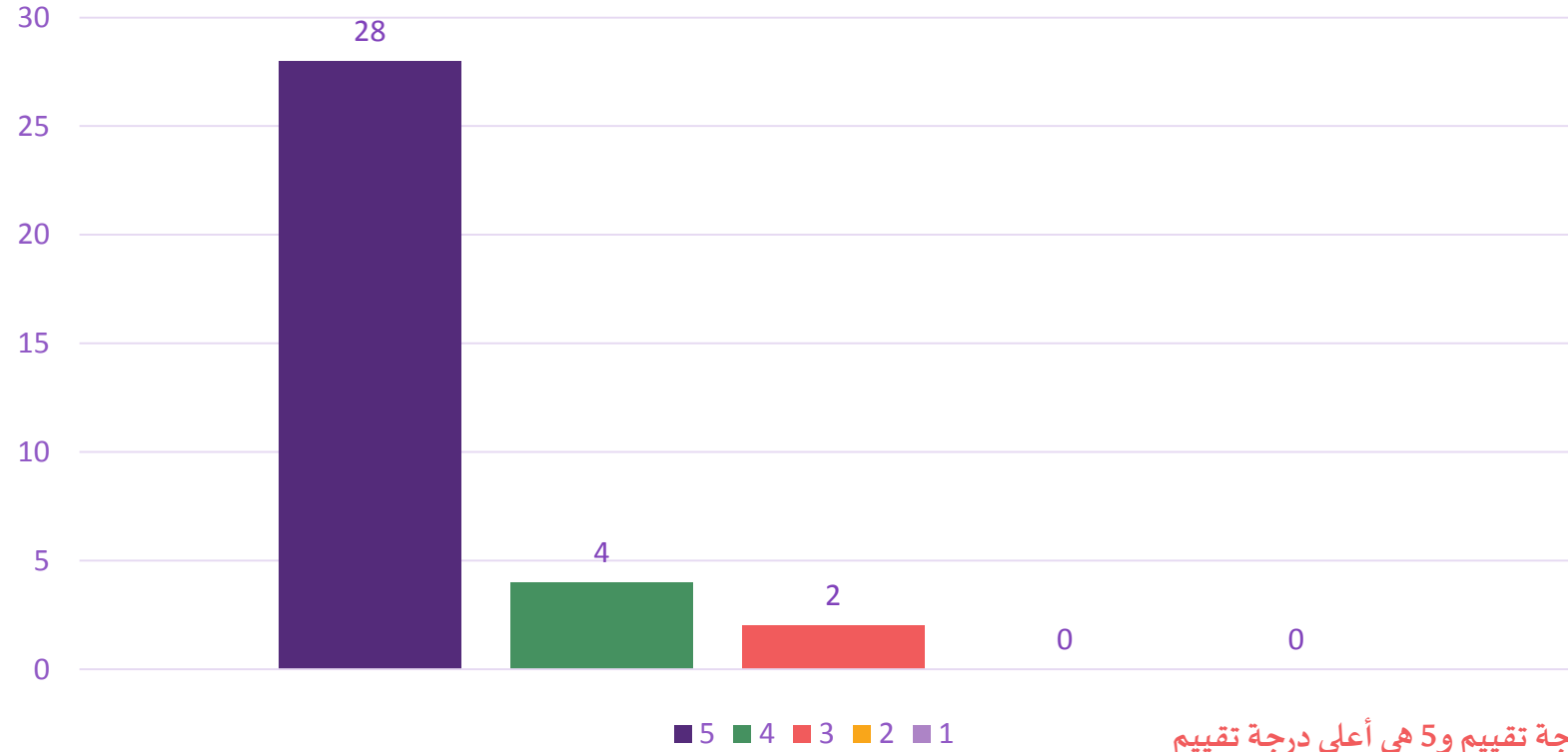

المعيار: 1 هو أقل درجة تقييم و5 هي أعلى درجة تقييم



## نتائج استبيان تقييم الخدمات المقدمة من مركز الجوف

عدد المشاركين في الاستبيان (34)

ذكر المعالج بشكل واضح خطة الرعاية والوقت الزمني للبرنامج العلاجي

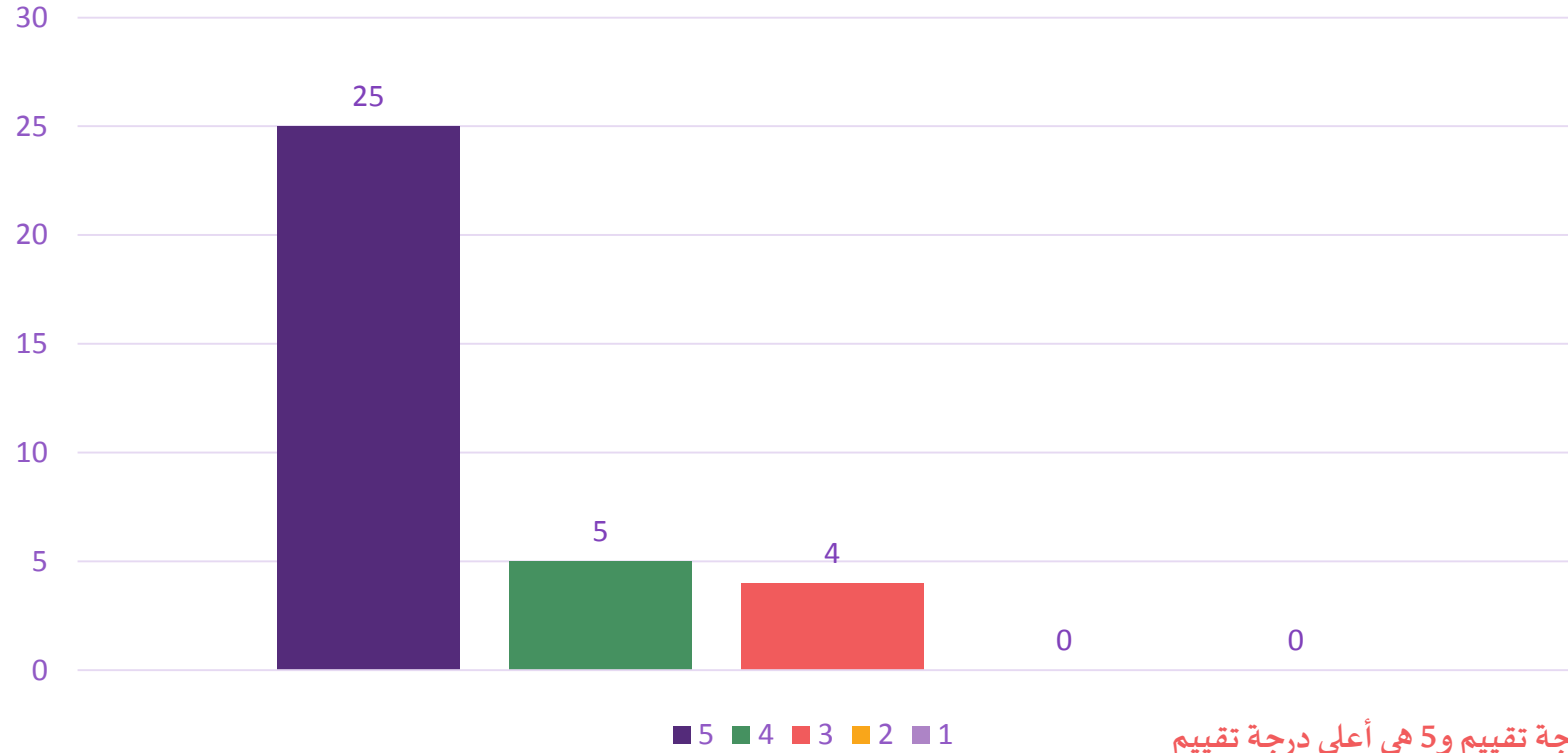

المعيار: 1 هو أقل درجة تقييم و5 هي أعلى درجة تقييم



## نتائج استبيان تقييم الخدمات المقدمة من مركز الجوف

عدد المشاركين في الاستبيان (34)

### لديّ ثقة واطمئنان في المعالج الخاص بطفلي

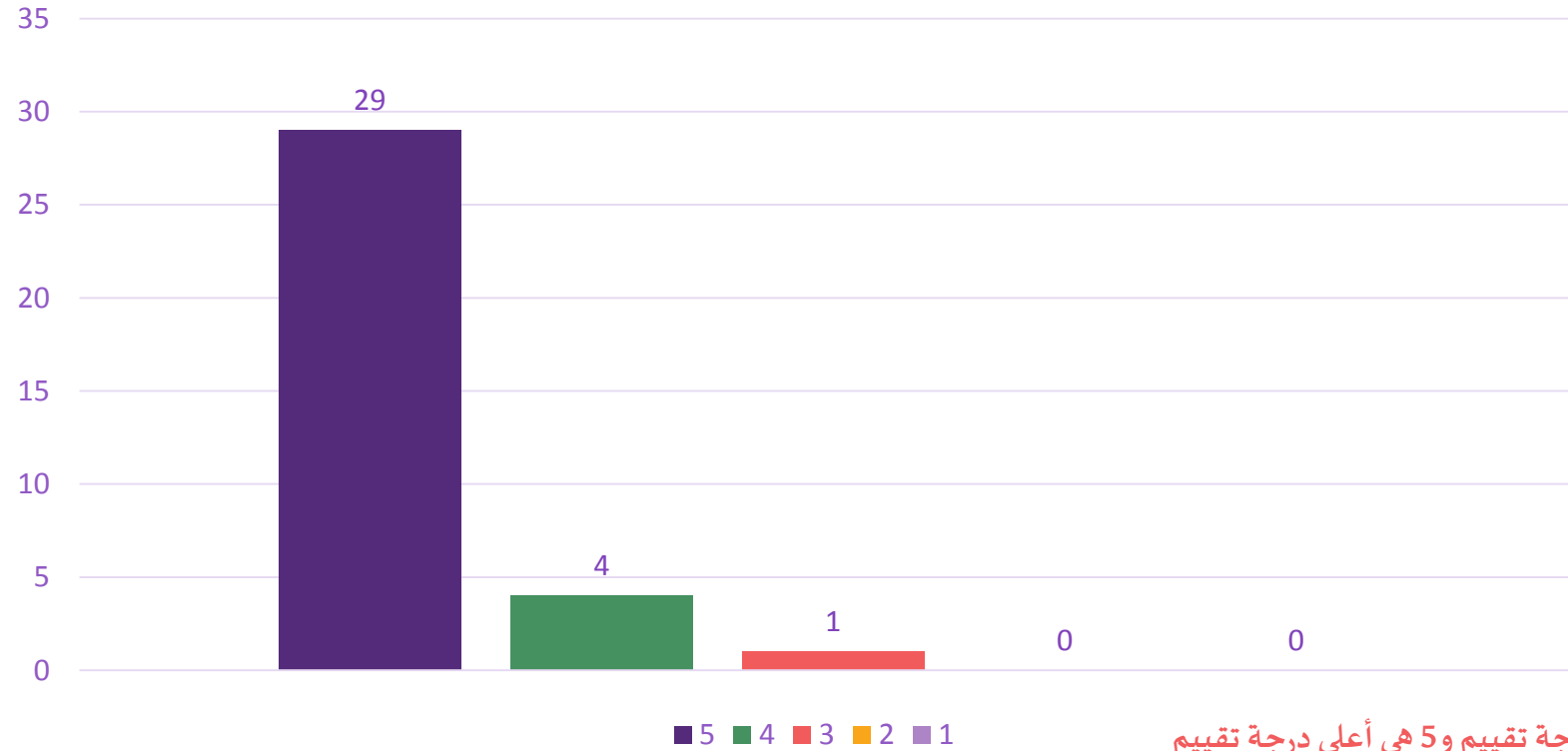

المعيار: 1 هو أقل درجة تقييم و5 هي أعلى درجة تقييم



## نتائج استبيان تقييم الخدمات المقدمة من مركز الجوف

عدد المشاركين في الاستبيان (34)

تم وصف الجهاز المساند الذي يحتاجه طفلي.

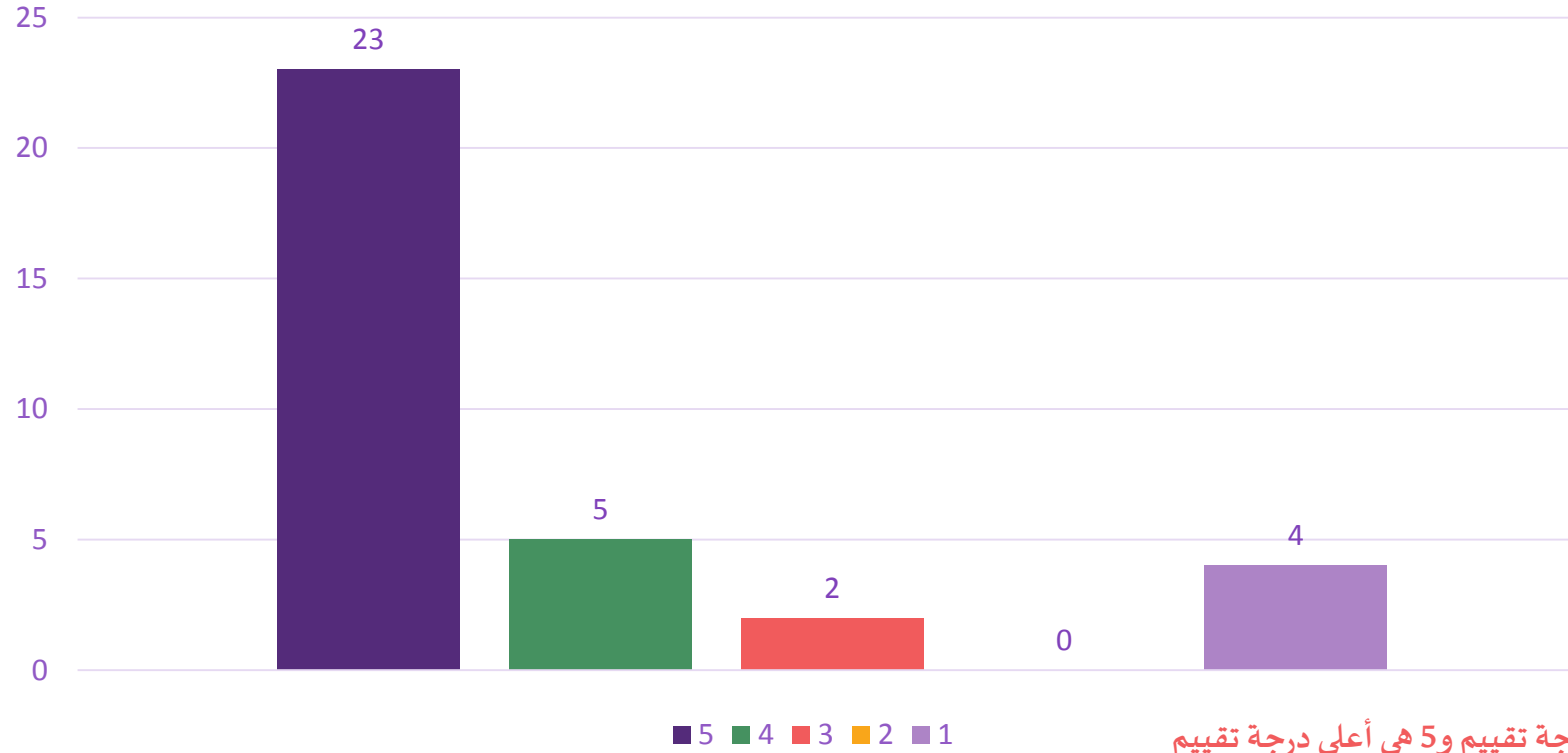

المعيار: 1 هو أقل درجة تقييم و5 هي أعلى درجة تقييم



## نتائج استبيان تقييم الخدمات المقدمة من مركز الجوف

عدد المشاركين في الاستبيان (34)

تم تقديم برنامج منزلي مناسب لحالة طفلي ومتابعته باستمرار.

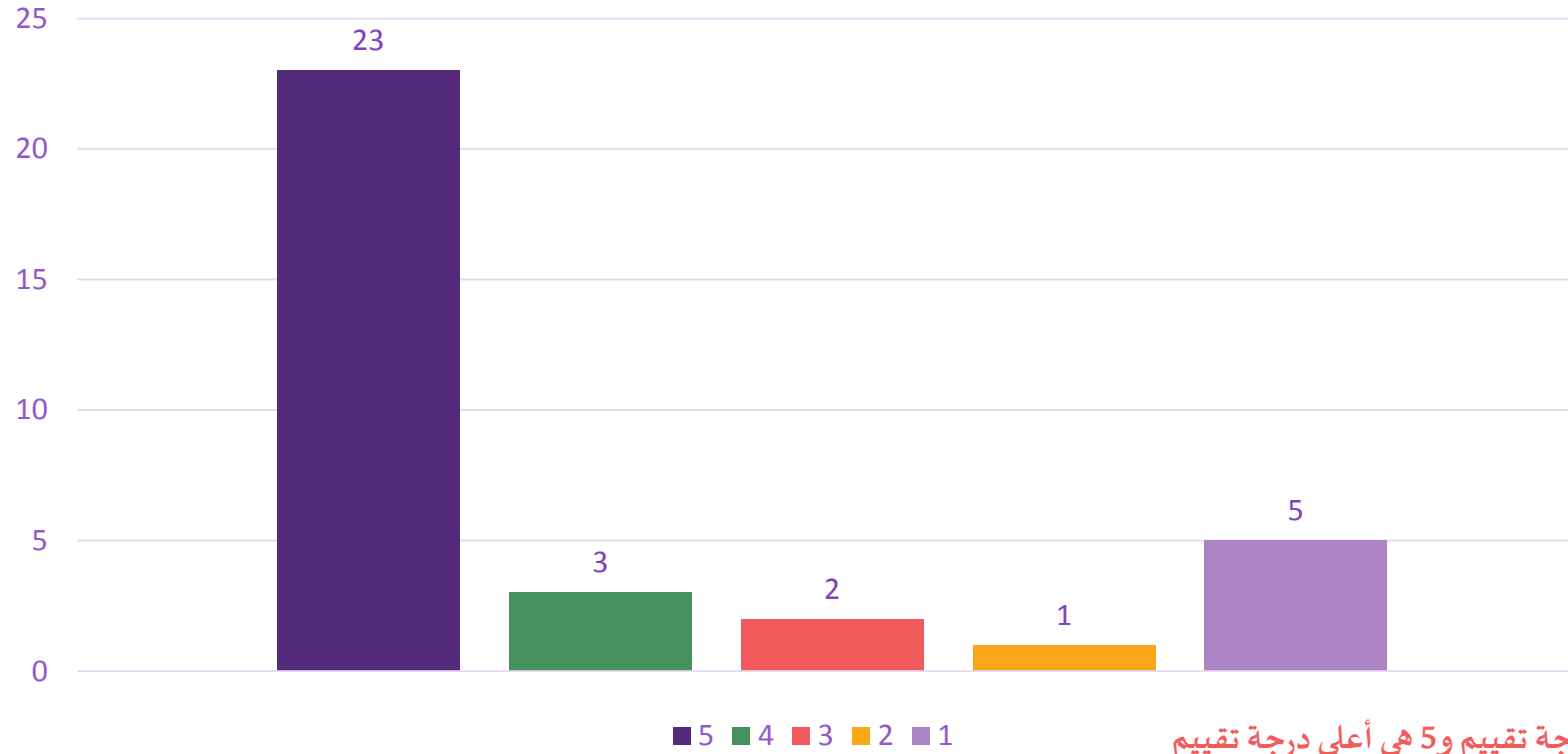

المعيار: 1 هو أقل درجة تقييم و5 هي أعلى درجة تقييم



## نتائج استبيان تقييم الخدمات المقدمة من مركز الجوف

عدد المشاركين في الاستبيان (34)

تعقد جلسات دورية لأولياء الأمور من أجل رفع مستوى الوعي والتثقيف

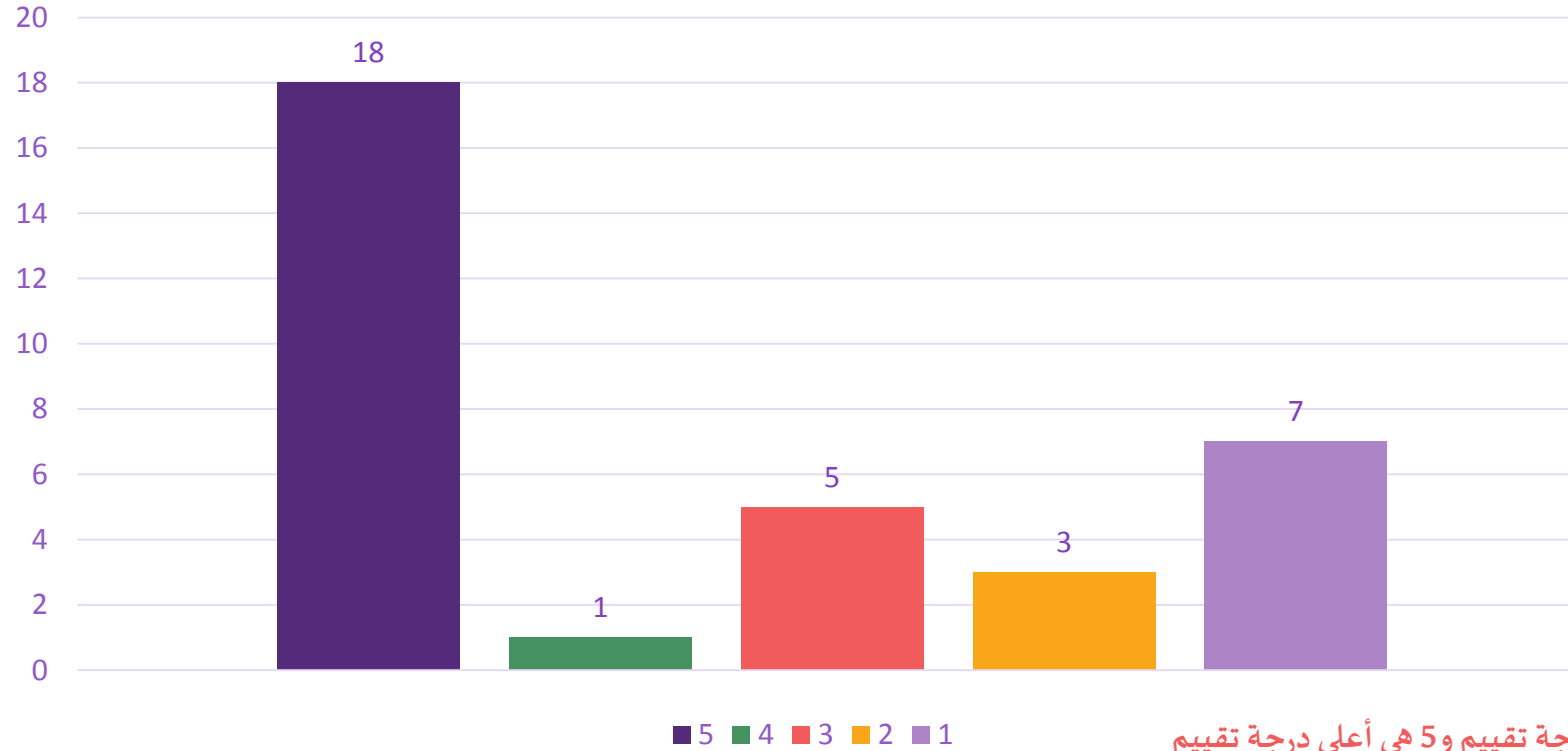

المعيار: 1 هو أقل درجة تقييم و5 هي أعلى درجة تقييم



## نتائج استبيان تقييم الخدمات المقدمة من مركز الجوف

عدد المشاركين في الاستبيان (34)

أنا راضٍ بشكل عام عن مركز الجمعية الذي يتلقى فيه طفلي التأهيل

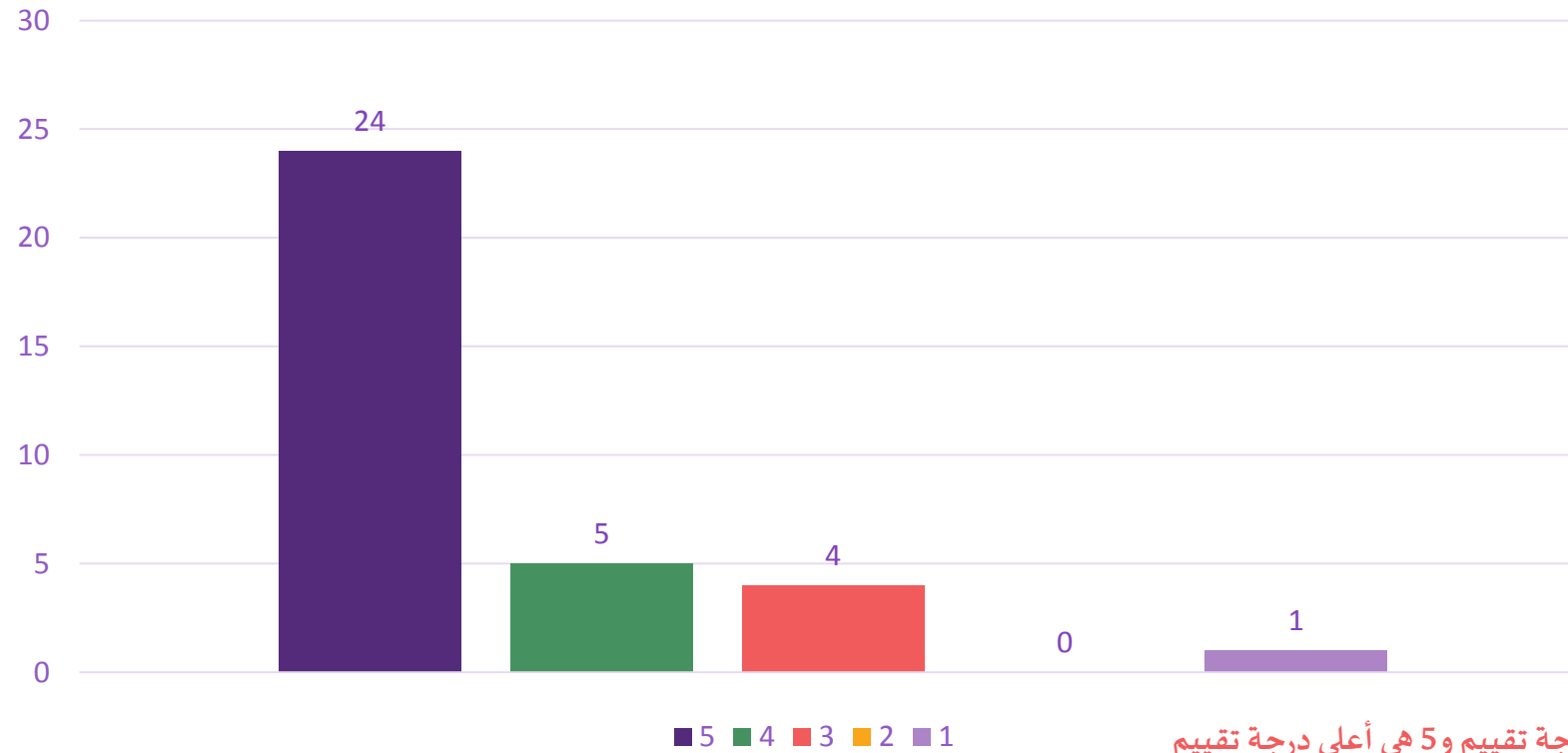

المعيار: 1 هو أقل درجة تقييم و5 هي أعلى درجة تقييم





## نتائج استبيان تقييم الخدمات المقدمة من مركز الجوف

عدد المشاركين في الاستبيان (34)

أنا راضٍ عن الخدمة المقدمة من مكتب الدخول

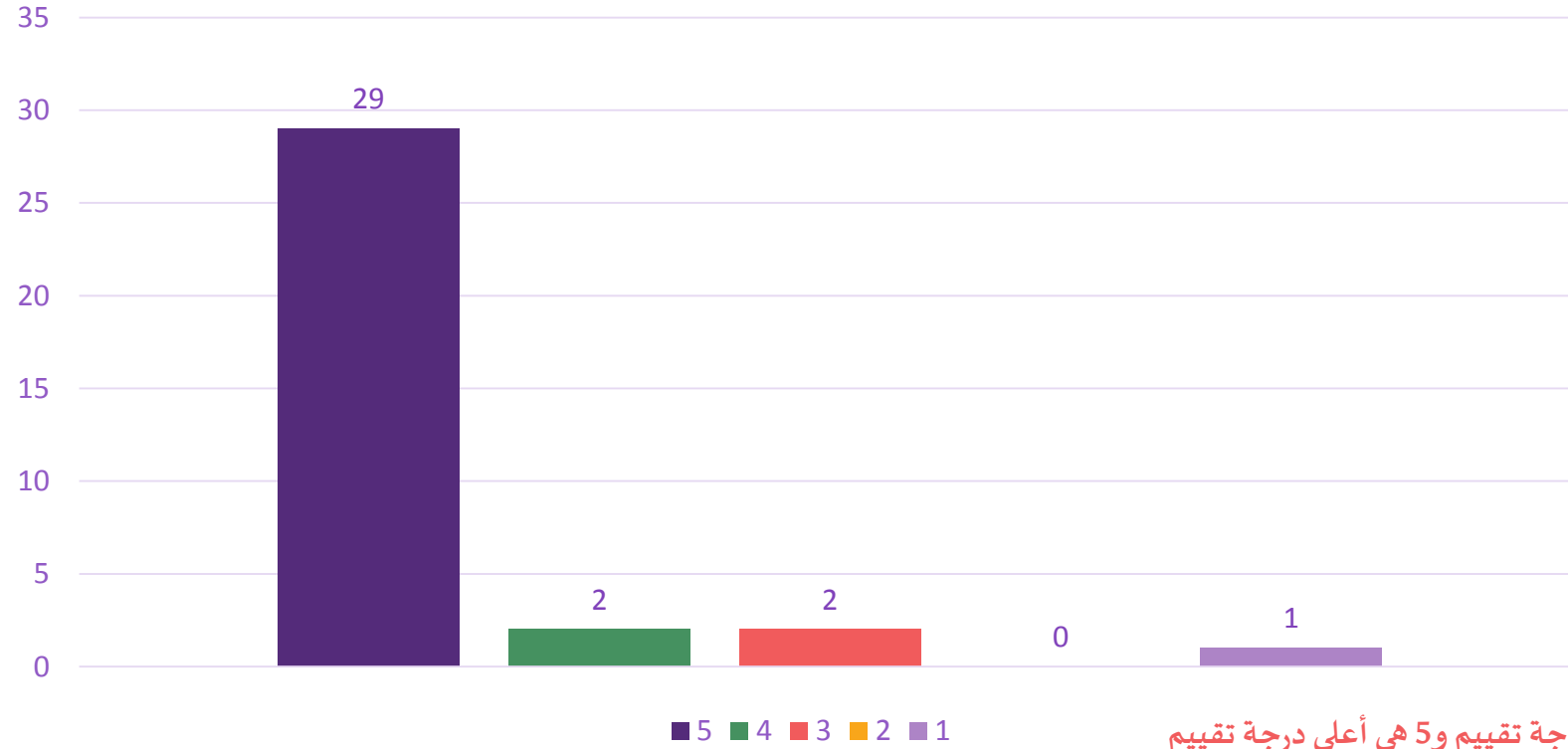

المعيار: 1 هو أقل درجة تقييم و5 هي أعلى درجة تقييم



## نتائج استبيان تقييم الخدمات المقدمة من مركز الجوف

عدد المشاركين في الاستبيان (34)

كيف تقييم تجربتك بشكل عام؟

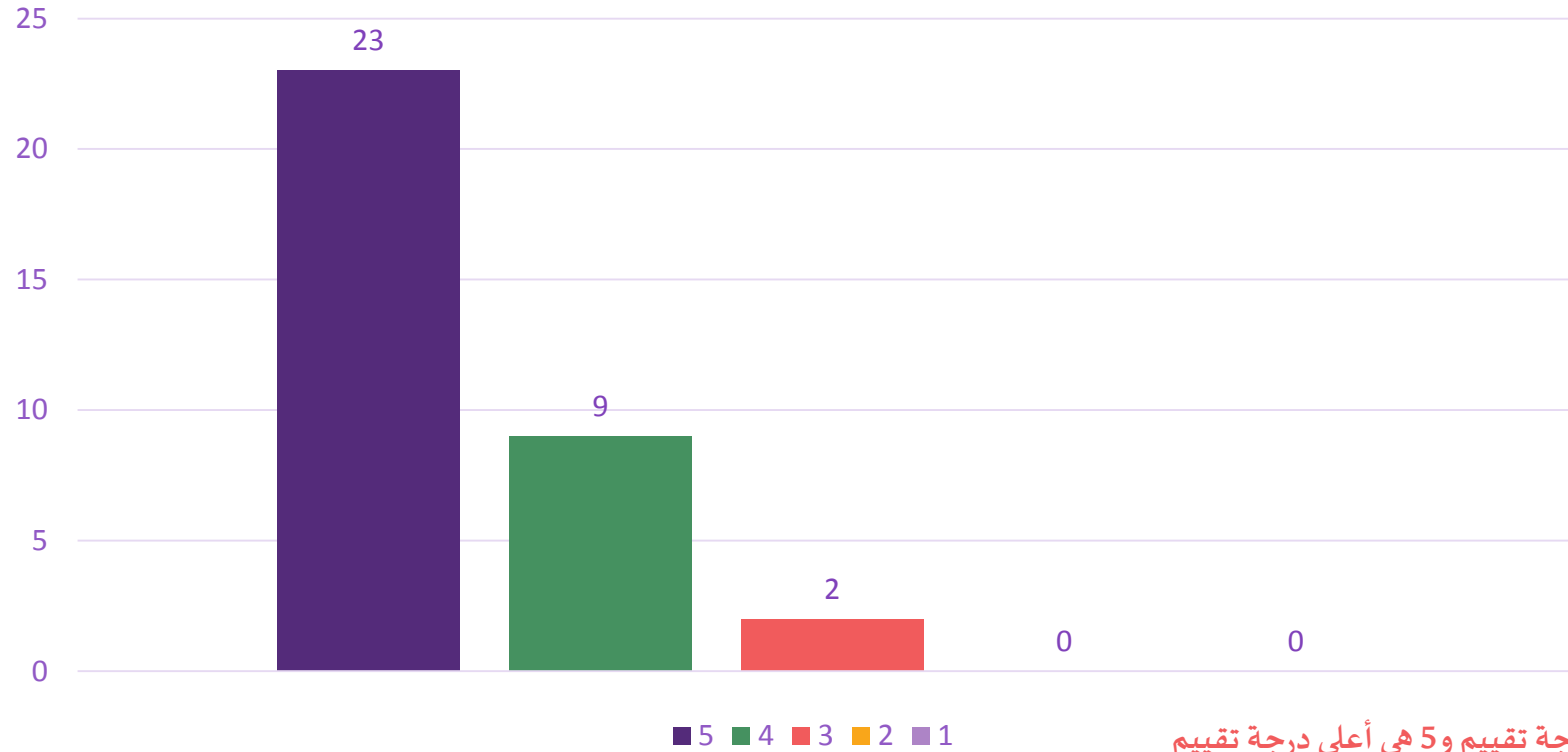

المعيار: 1 هو أقل درجة تقييم و5 هي أعلى درجة تقييم



## نتائج استبيان تقييم الخدمات المقدمة من مركز الرس

عدد المشاركين في الاستبيان (56)

### صالة العلاج نظيفة ومرتبنة

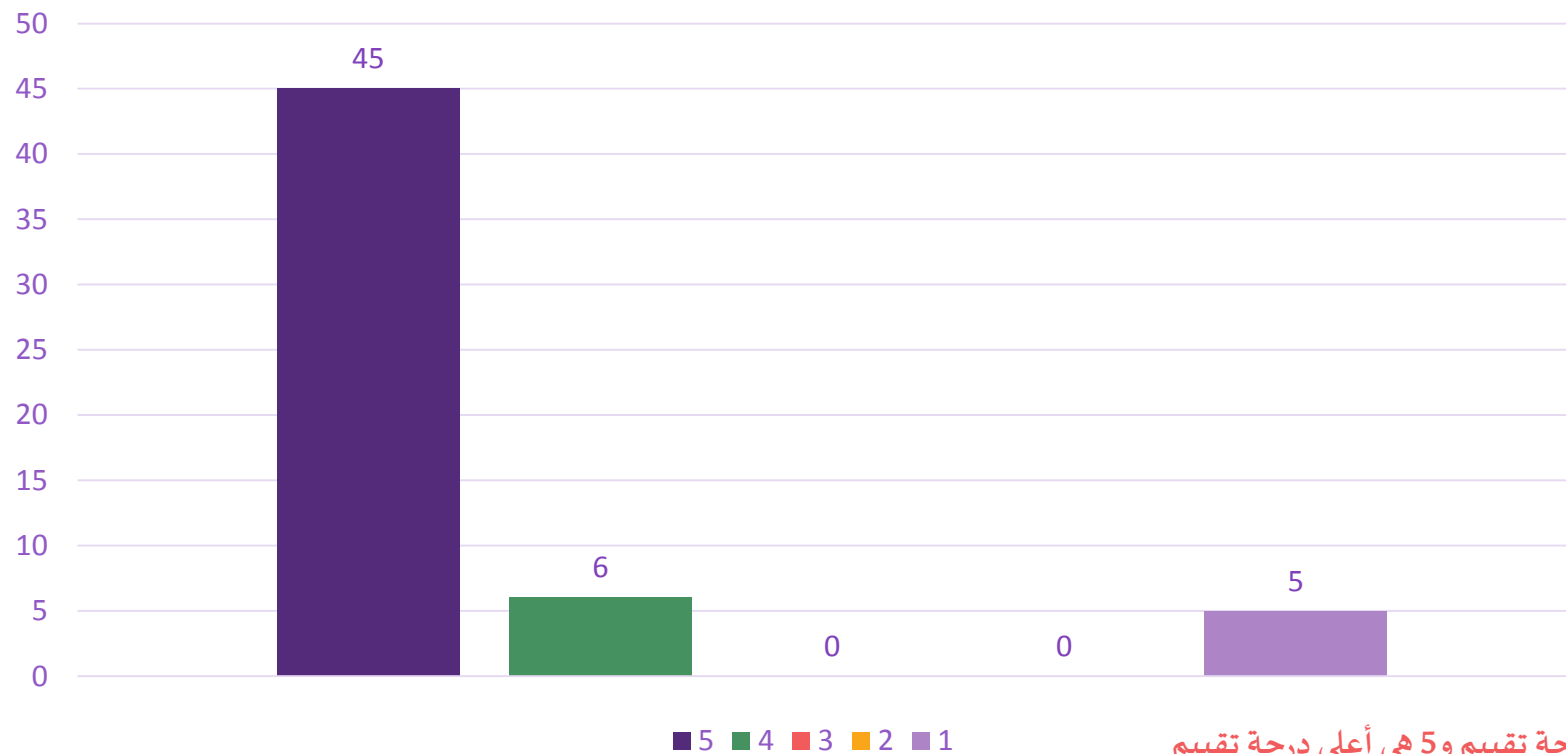

المعيار: 1 هو أقل درجة تقييم و5 هي أعلى درجة تقييم



## نتائج استبيان تقييم الخدمات المقدمة من مركز الارس

عدد المشاركين في الاستبيان (56)

### تبدأ الجلسة وتنتهي في الوقت المحدد

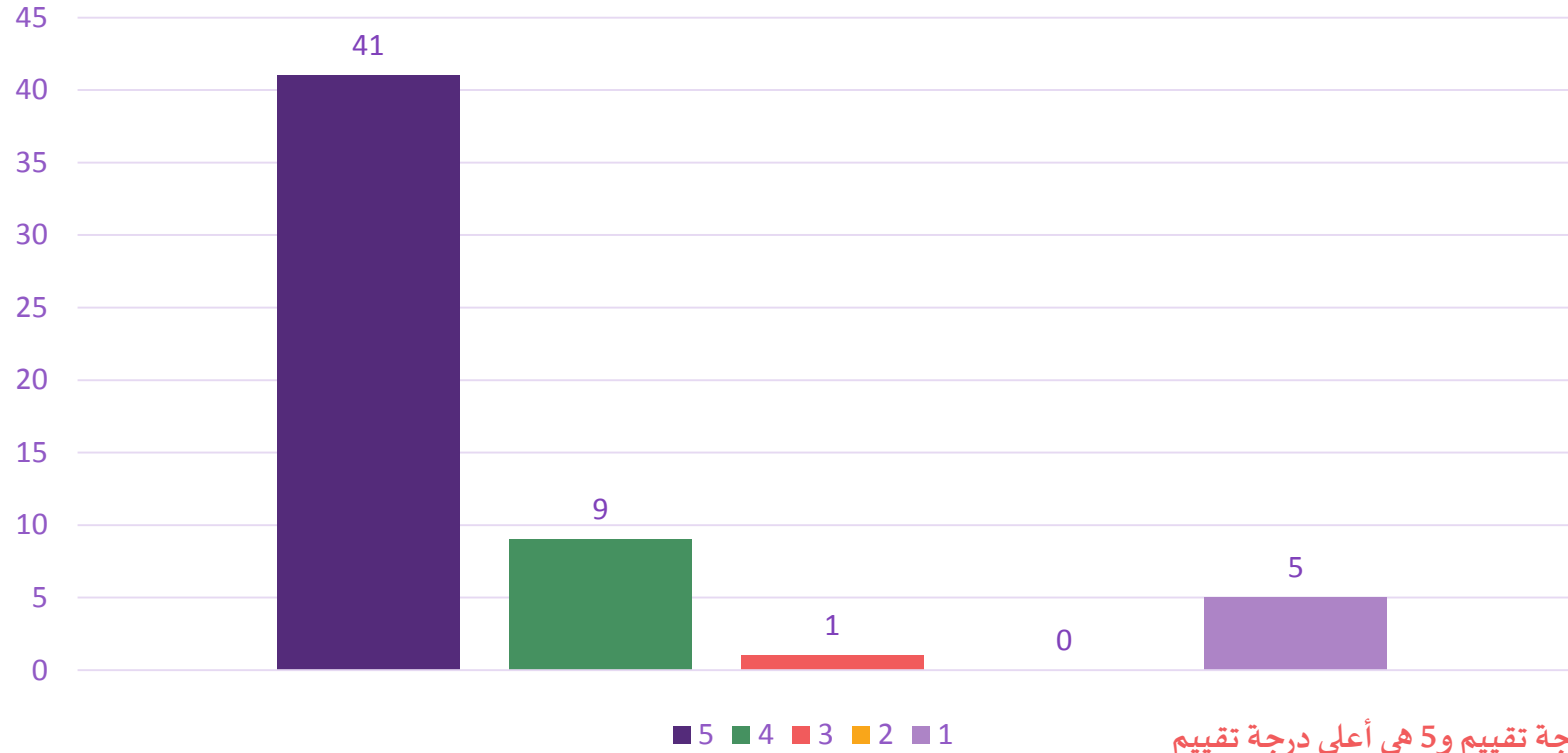

المعيار: 1 هو أقل درجة تقييم و5 هي أعلى درجة تقييم



## نتائج استبيان تقييم الخدمات المقدمة من مركز الرس

عدد المشاركين في الاستبيان (56)

يلتزم الاخصائي بالإجراءات الوقائية اثناء الجلسة.

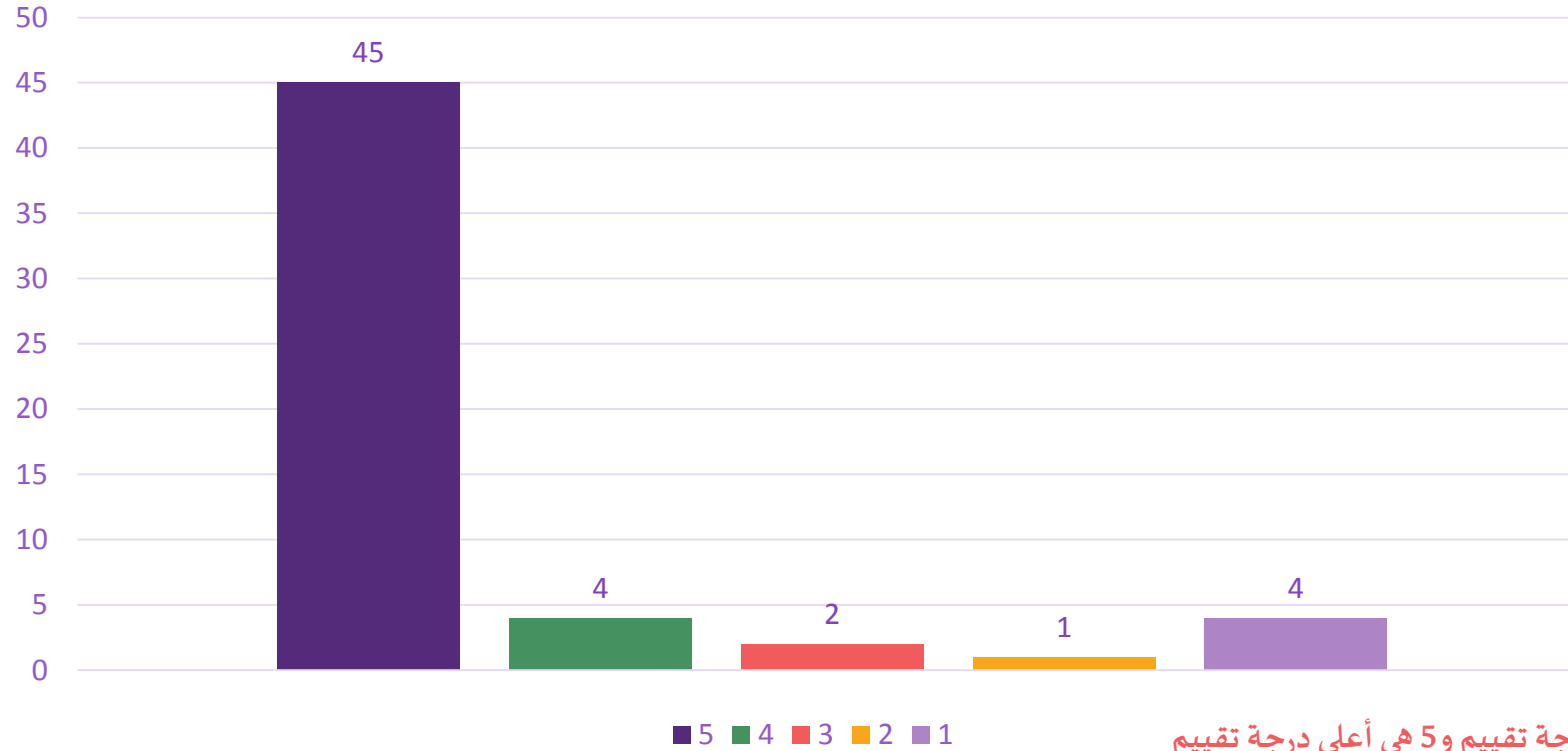

المعيار: 1 هو أقل درجة تقييم و5 هي أعلى درجة تقييم



## نتائج استبيان تقييم الخدمات المقدمة من مركز الرس

عدد المشاركين في الاستبيان (56)

شعرت ان طفلي يتقدم بشكل مناسب مع العلاج

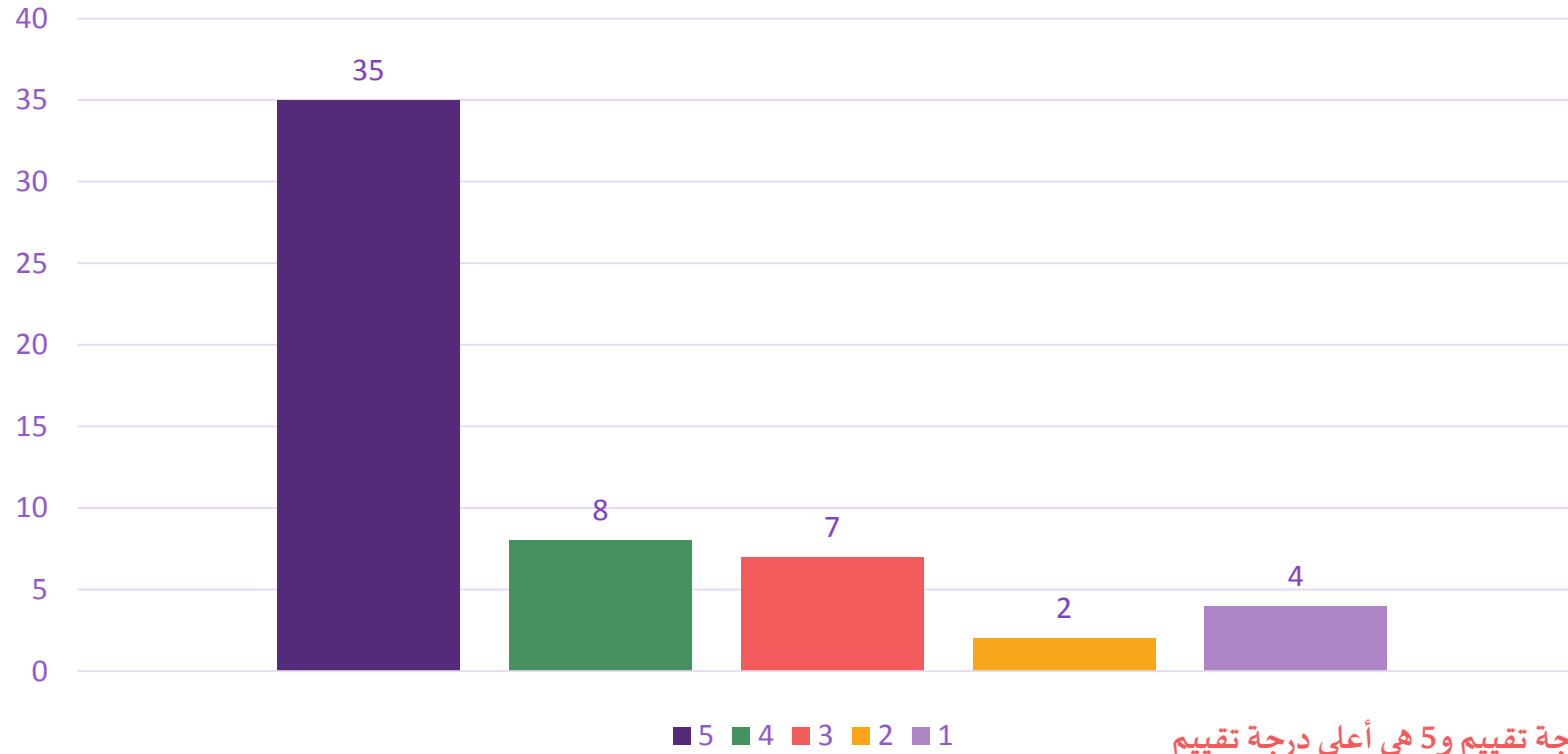

المعيار: 1 هو أقل درجة تقييم و5 هي أعلى درجة تقييم



## نتائج استبيان تقييم الخدمات المقدمة من مركز الرس

عدد المشاركين في الاستبيان (56)

### المعالج يتمتع بطريقة مهذبة وودودة

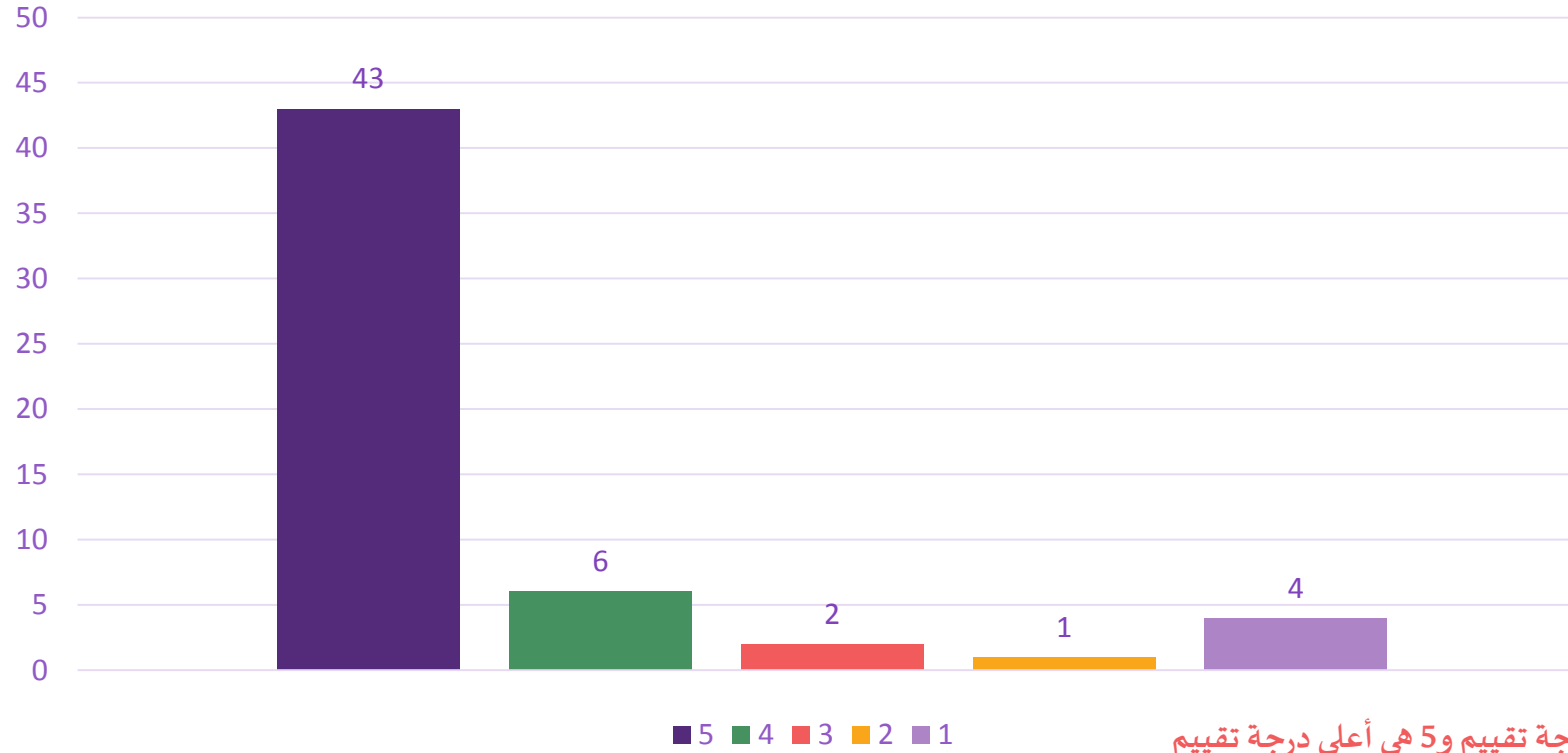

المعيار: 1 هو أقل درجة تقييم و5 هي أعلى درجة تقييم



## نتائج استبيان تقييم الخدمات المقدمة من مركز الارس

عدد المشاركين في الاستبيان (56)

### يجيب الاخصائي على الاستفسارات الخاصة بحالة طفلي

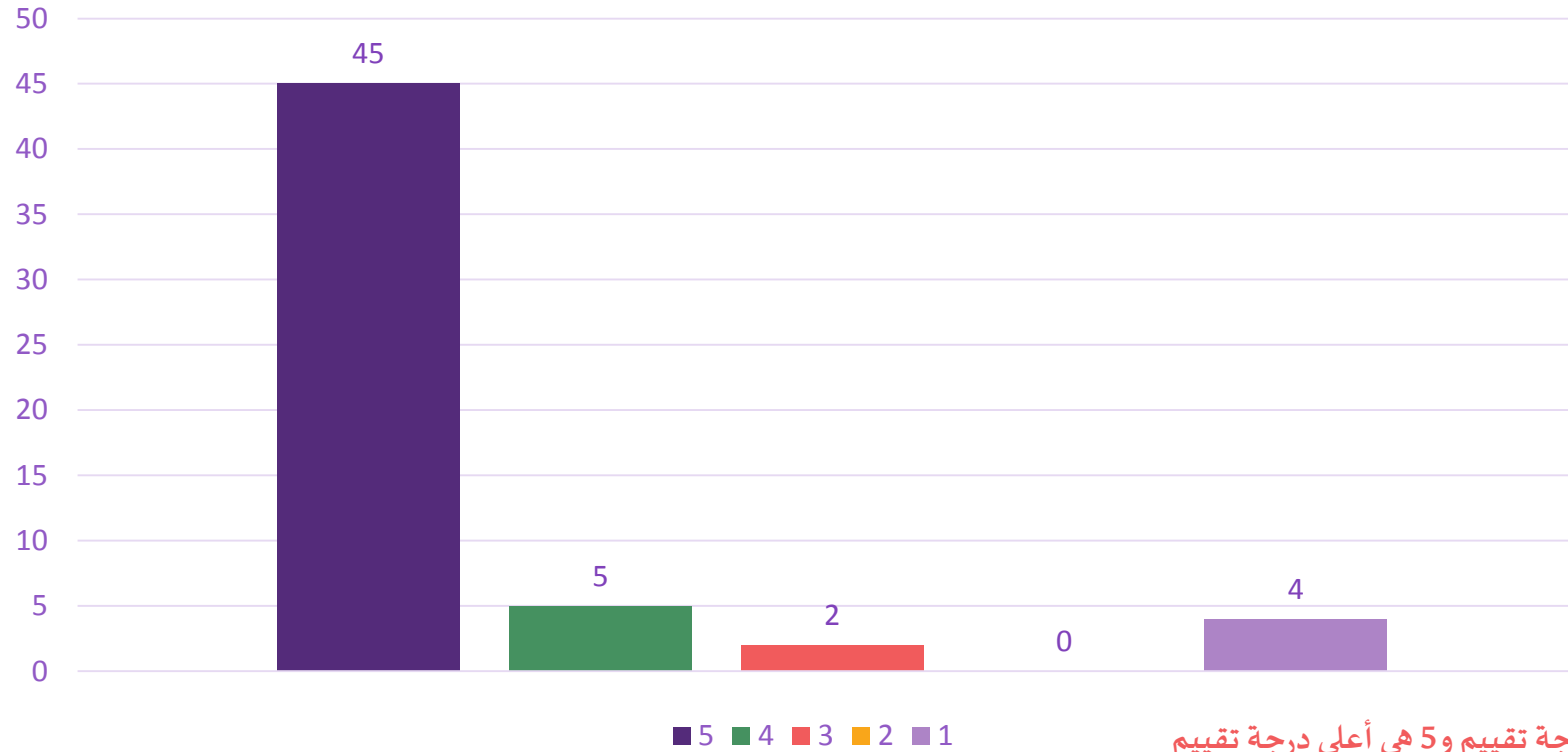

المعيار: 1 هو أقل درجة تقييم و5 هي أعلى درجة تقييم





## نتائج استبيان تقييم الخدمات المقدمة من مركز الرس

عدد المشاركين في الاستبيان (56)

تم شرح حالة طفلي بطريقة مبسطة ومفهومة

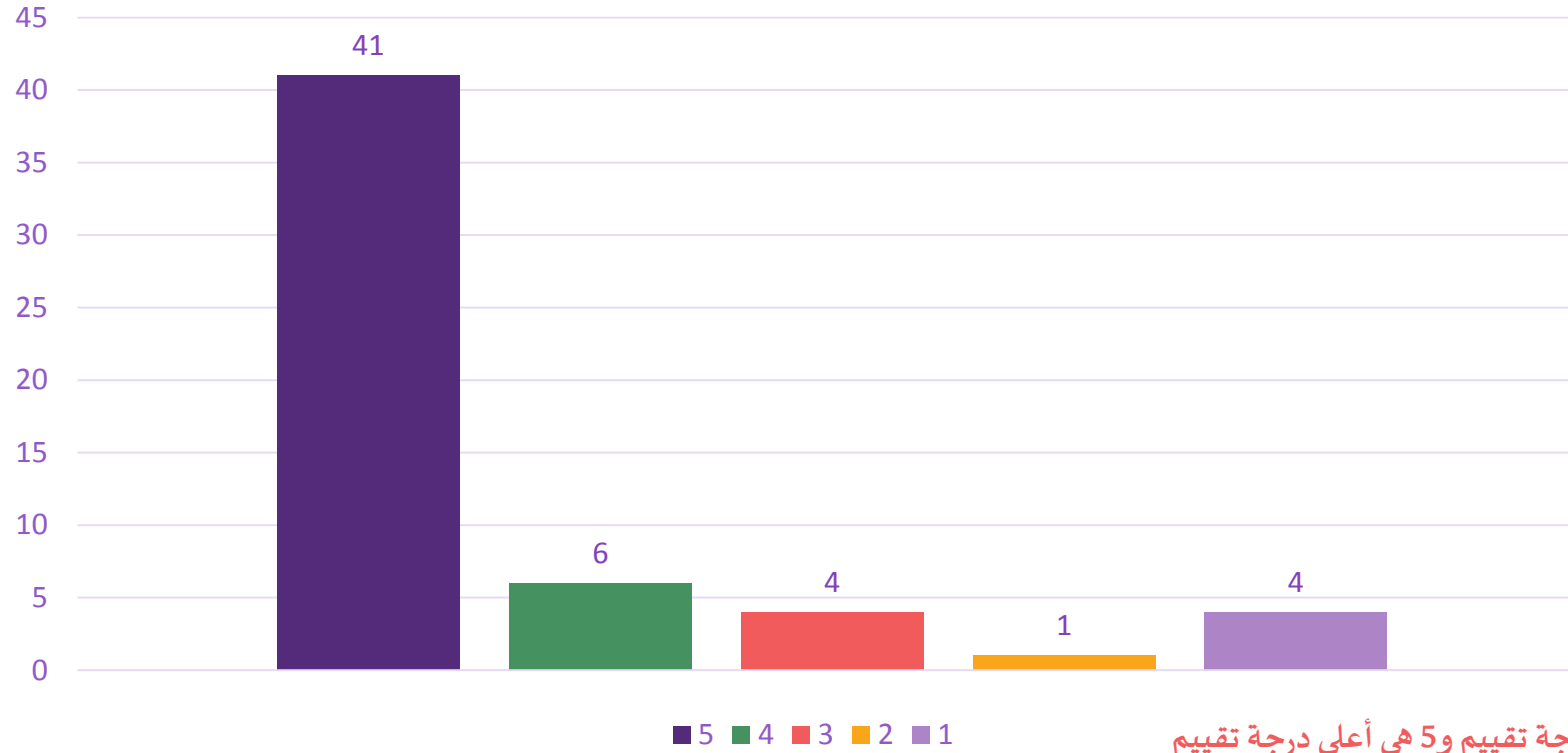

المعيار: 1 هو أقل درجة تقييم و5 هي أعلى درجة تقييم



## نتائج استبيان تقييم الخدمات المقدمة من مركز الرس

عدد المشاركين في الاستبيان (56)

ذكر المعالج بشكل واضح خطة الرعاية والوقت الزمني للبرنامج العلاجي

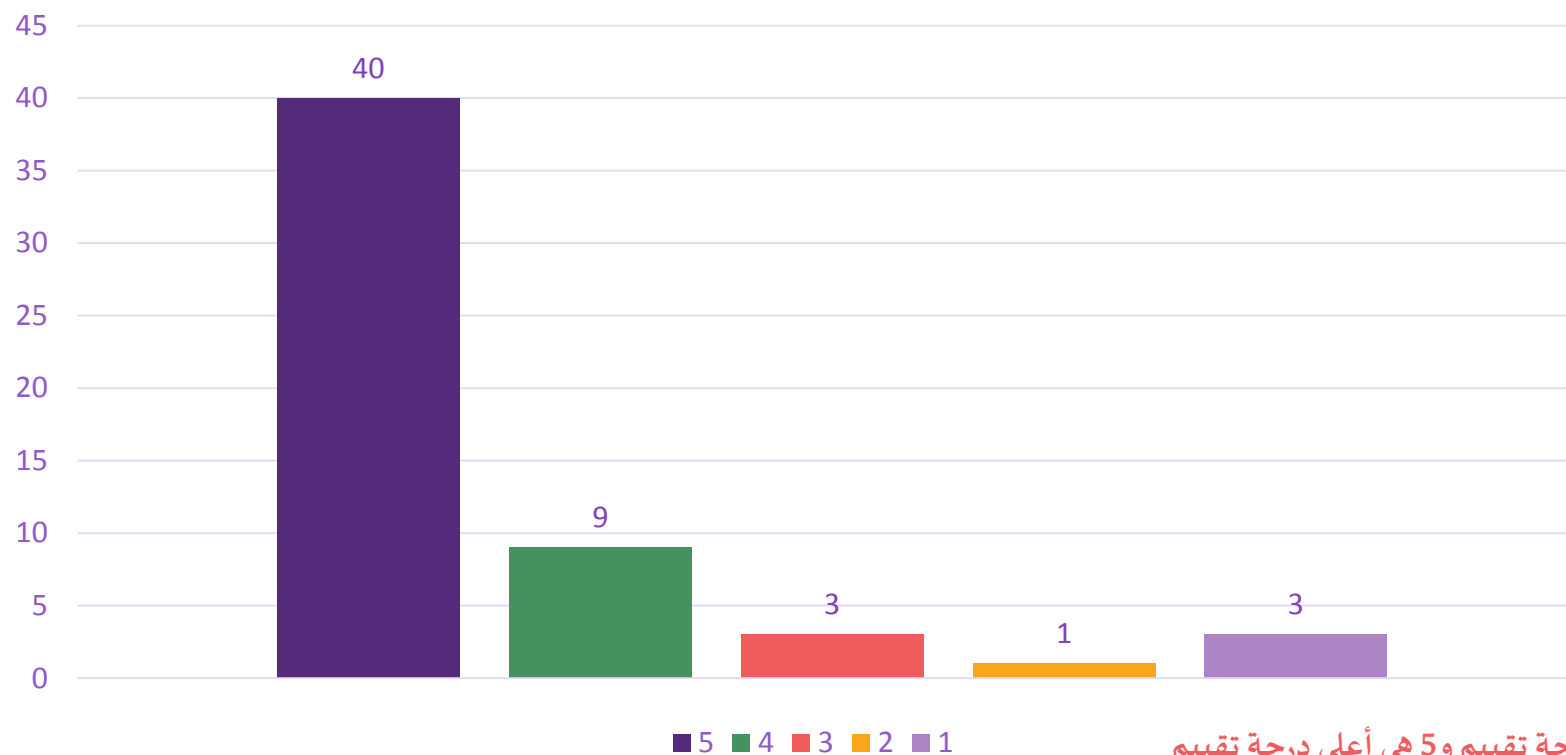

المعيار: 1 هو أقل درجة تقييم و5 هي أعلى درجة تقييم



## نتائج استبيان تقييم الخدمات المقدمة من مركز الرس

عدد المشاركين في الاستبيان (56)

### لديّ ثقة واطمئنان في المعالج الخاص بطفلي

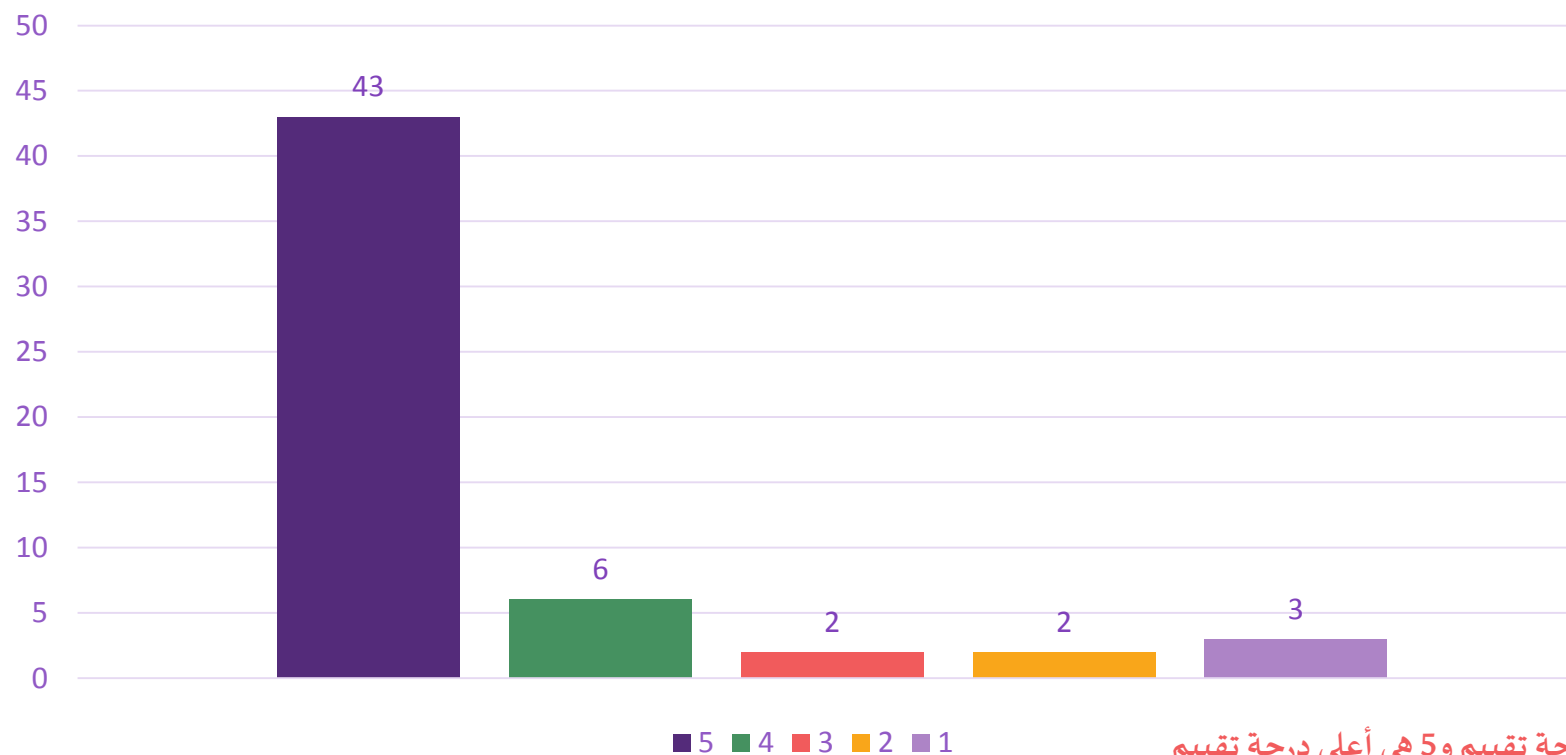

المعيار: 1 هو أقل درجة تقييم و5 هي أعلى درجة تقييم



## نتائج استبيان تقييم الخدمات المقدمة من مركز الرس

عدد المشاركين في الاستبيان (56)

تم وصف الجهاز المساند الذي يحتاجه طفلي.

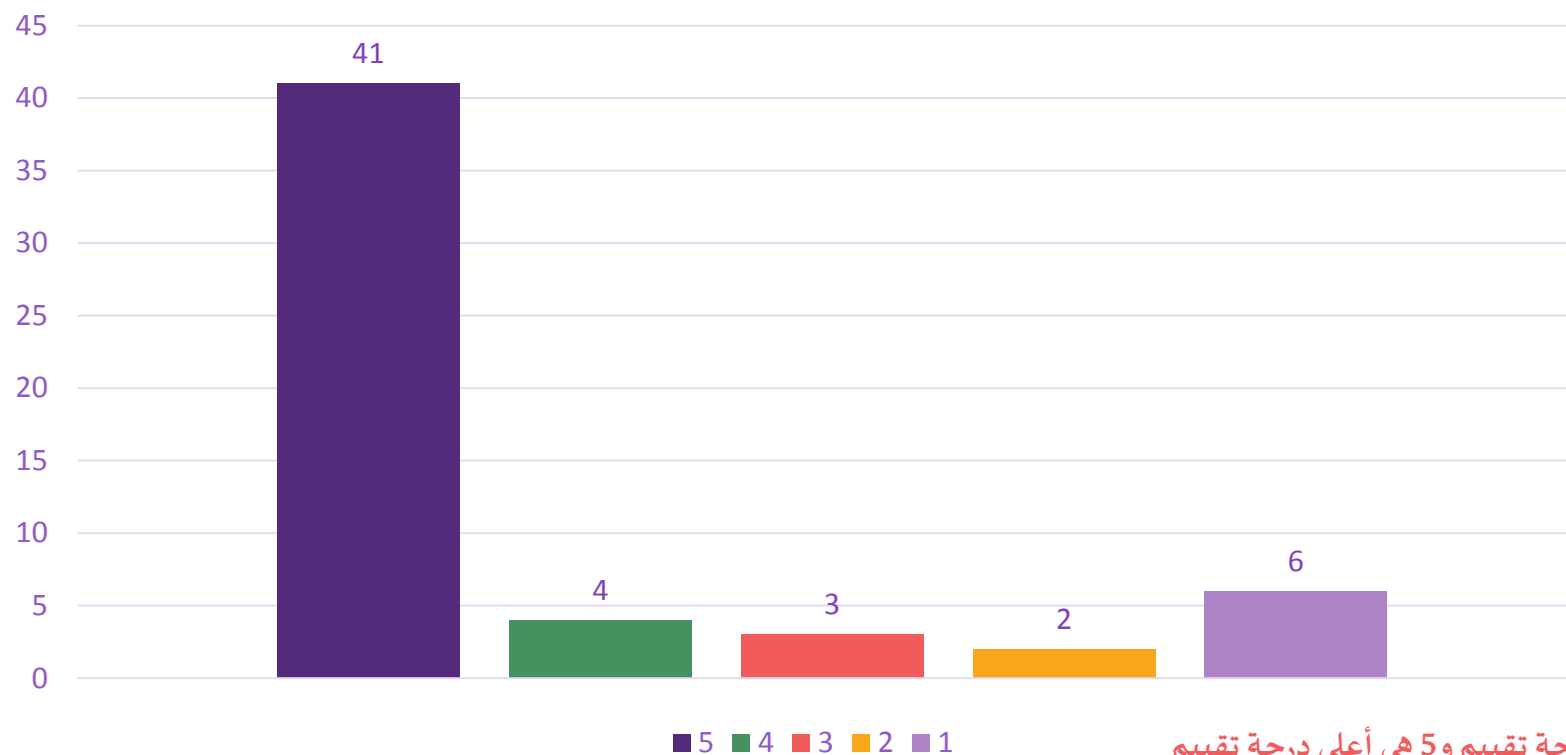

المعيار: 1 هو أقل درجة تقييم و5 هي أعلى درجة تقييم



## نتائج استبيان تقييم الخدمات المقدمة من مركز الرس

عدد المشاركين في الاستبيان (56)

تم تقديم برنامج منزلي مناسب لحالة طفلي ومتابعته باستمرار.

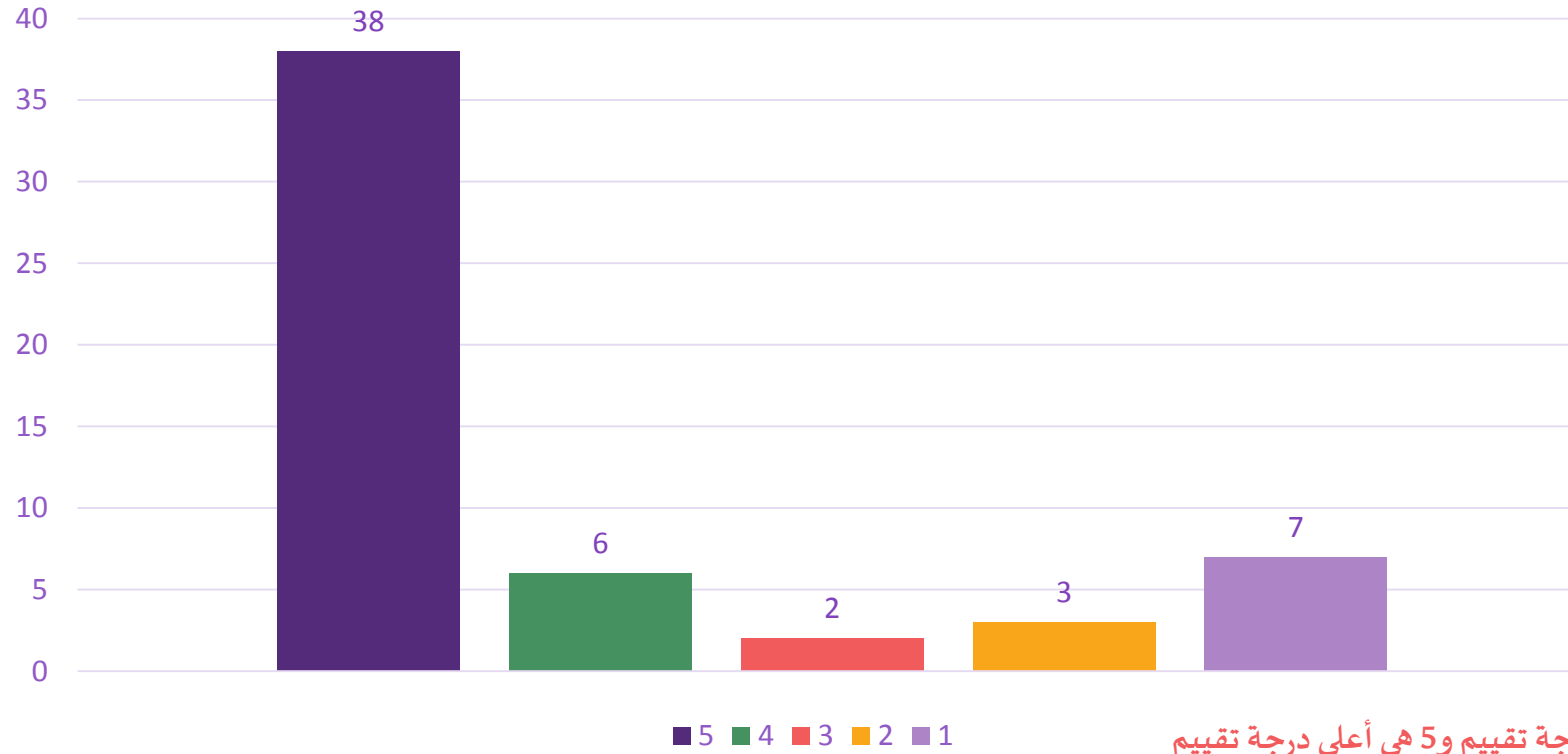

المعيار: 1 هو أقل درجة تقييم و5 هي أعلى درجة تقييم



## نتائج استبيان تقييم الخدمات المقدمة من مركز الرس

عدد المشاركين في الاستبيان (56)

تعقد جلسات دورية لأولياء الأمور من أجل رفع مستوى الوعي والتثقيف

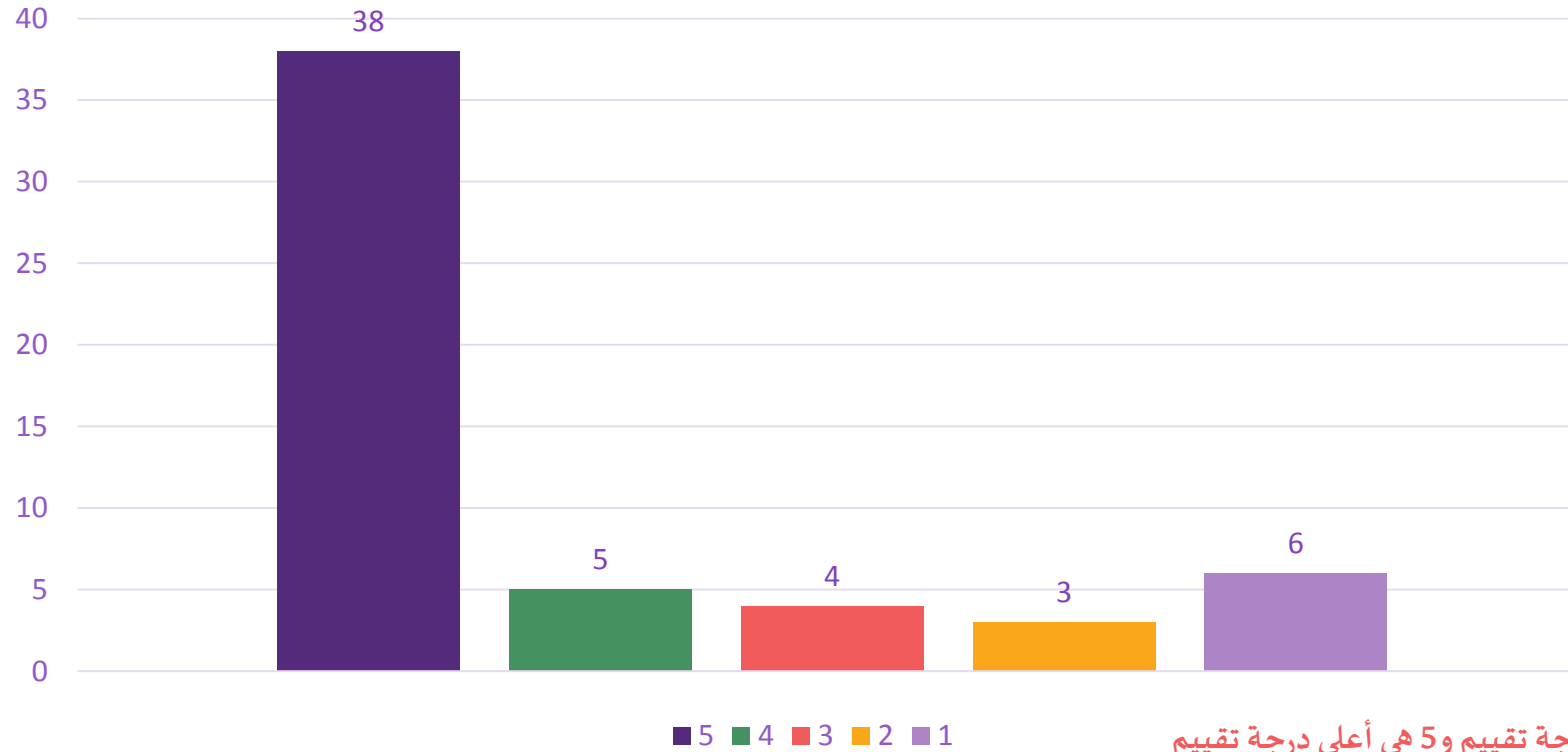

المعيار: 1 هو أقل درجة تقييم و5 هي أعلى درجة تقييم



## نتائج استبيان تقييم الخدمات المقدمة من مركز الرس

عدد المشاركين في الاستبيان (56)

أنا راضٍ بشكل عام عن مركز الجمعية الذي يتلقى فيه طفلي التأهيل

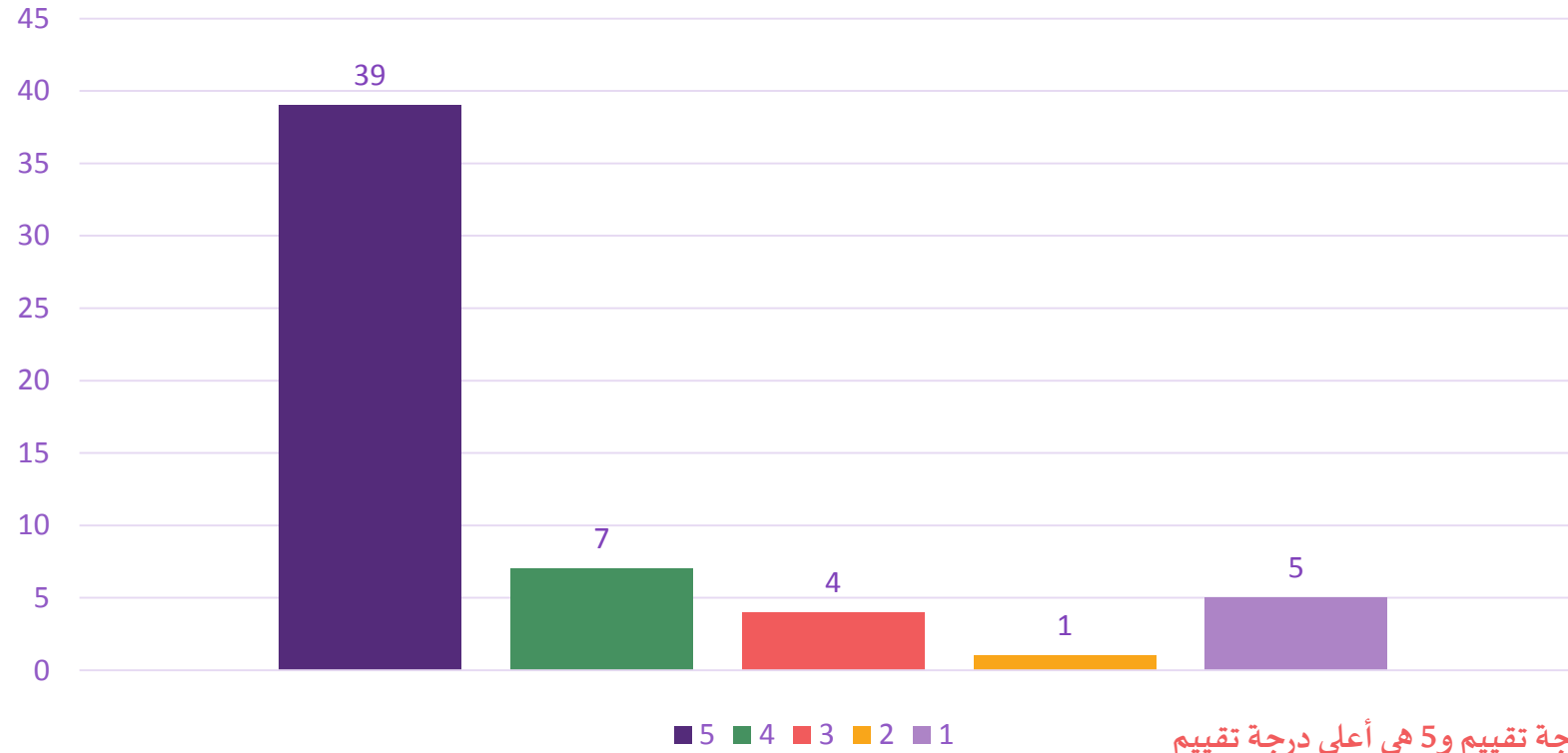

المعيار: 1 هو أقل درجة تقييم و5 هي أعلى درجة تقييم



## نتائج استبيان تقييم الخدمات المقدمة من مركز الرس

عدد المشاركين في الاستبيان (56)

أنا راضٍ عن الخدمة المقدمة من مكتب الدخول

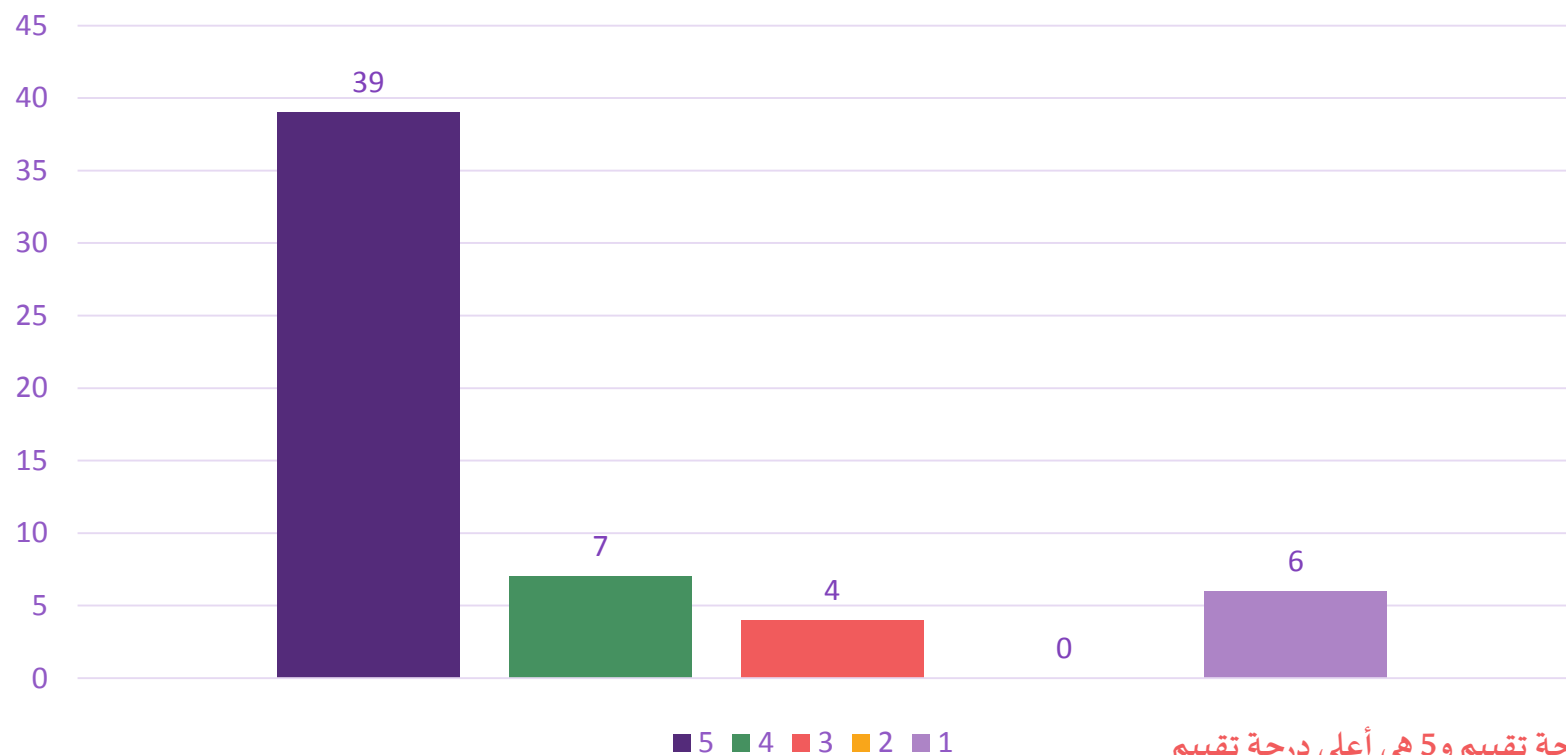

المعيار: 1 هو أقل درجة تقييم و5 هي أعلى درجة تقييم





## نتائج استبيان تقييم الخدمات المقدمة من مركز الرس

عدد المشاركين في الاستبيان (56)

كيف تقيم تجربتك بشكل عام؟

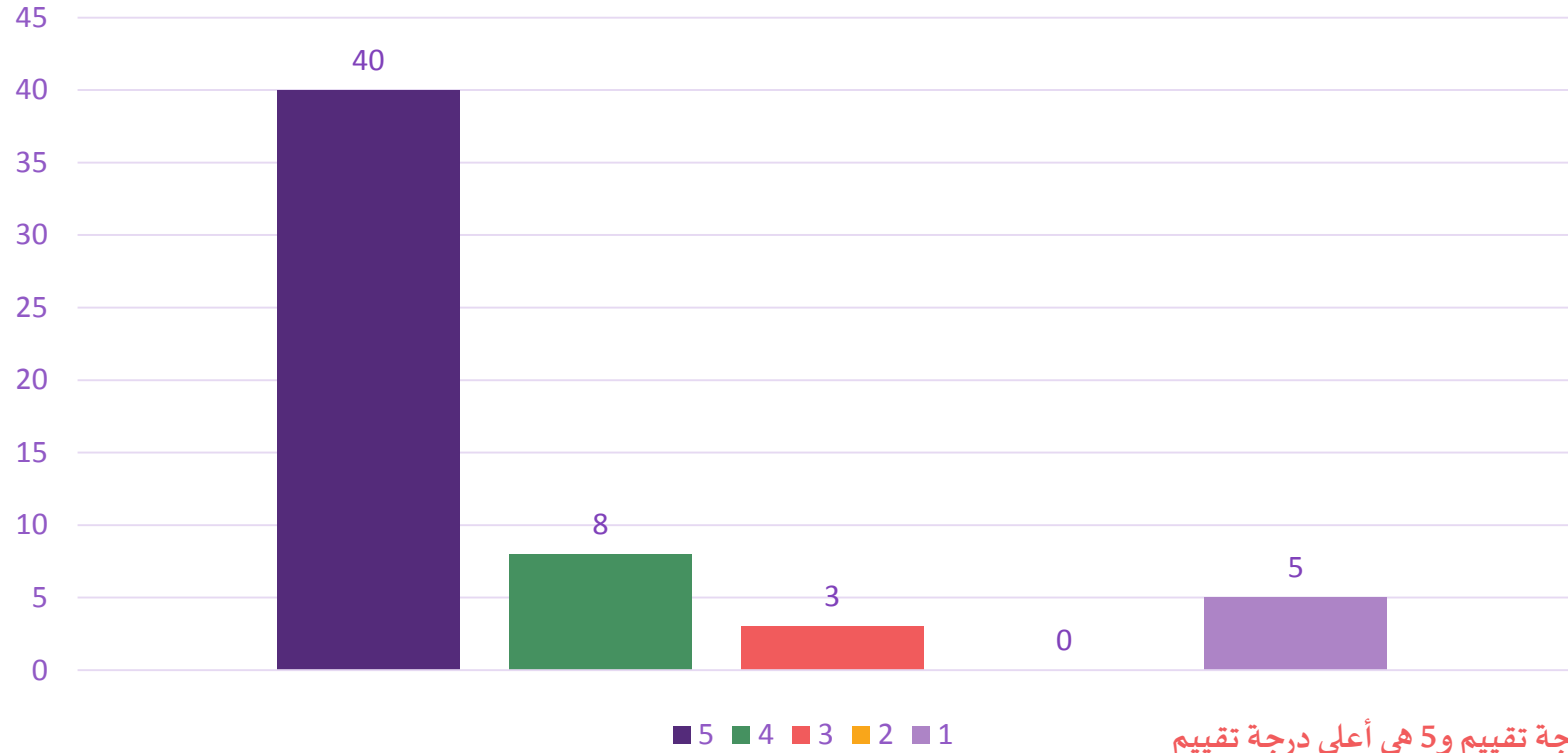

المعيار: 1 هو أقل درجة تقييم و5 هي أعلى درجة تقييم



## نتائج استبيان تقييم الخدمات المقدمة من مركز الرياض

عدد المشاركين في الاستبيان (172)

### صالة العلاج نظيفة ومرتبنة

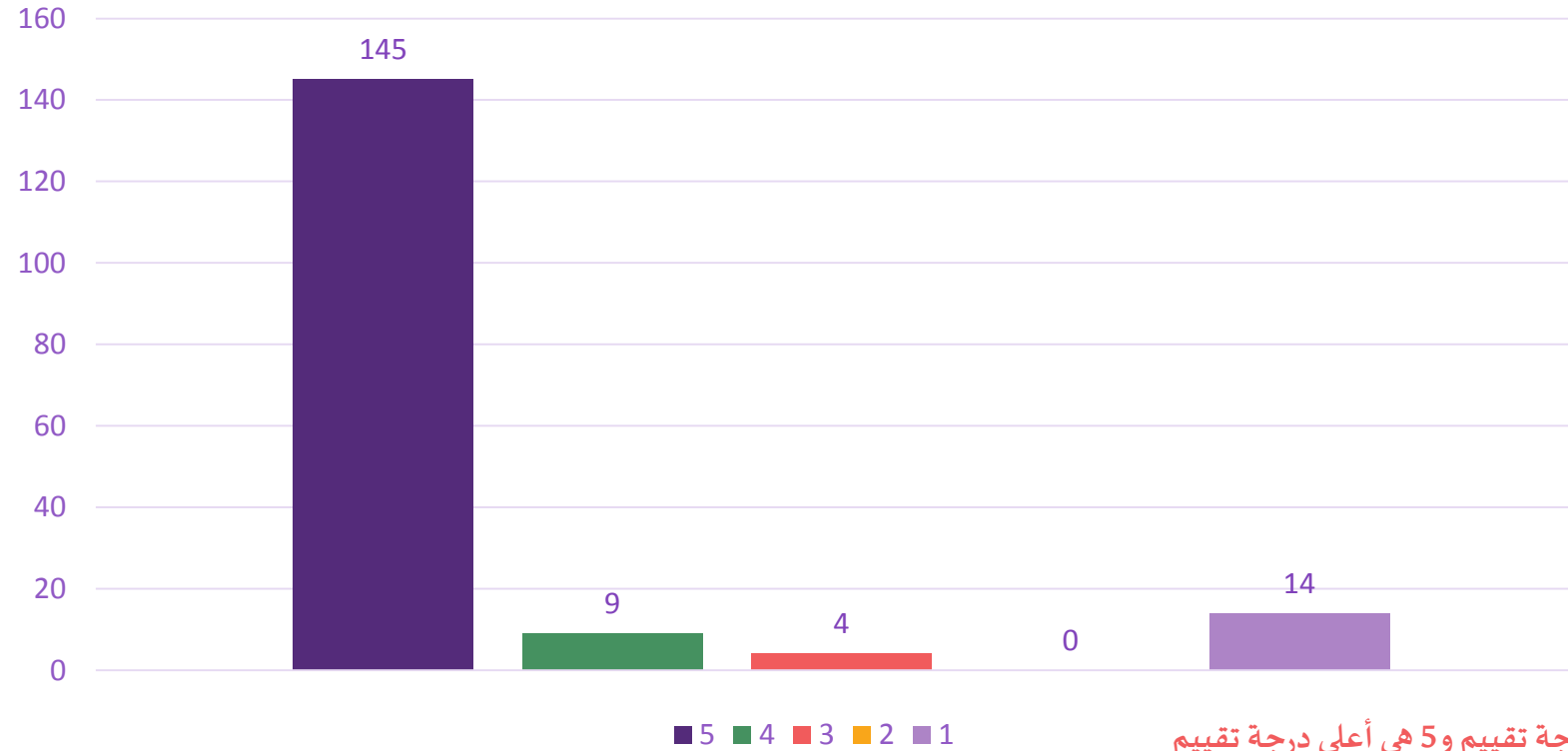

المعيار: 1 هو أقل درجة تقييم و5 هي أعلى درجة تقييم



# نتائج استبيان تقييم الخدمات المقدمة من مركز الرياض

عدد المشاركين في الاستبيان (172)

## تبدأ الجلسة وتنتهي في الوقت المحدد

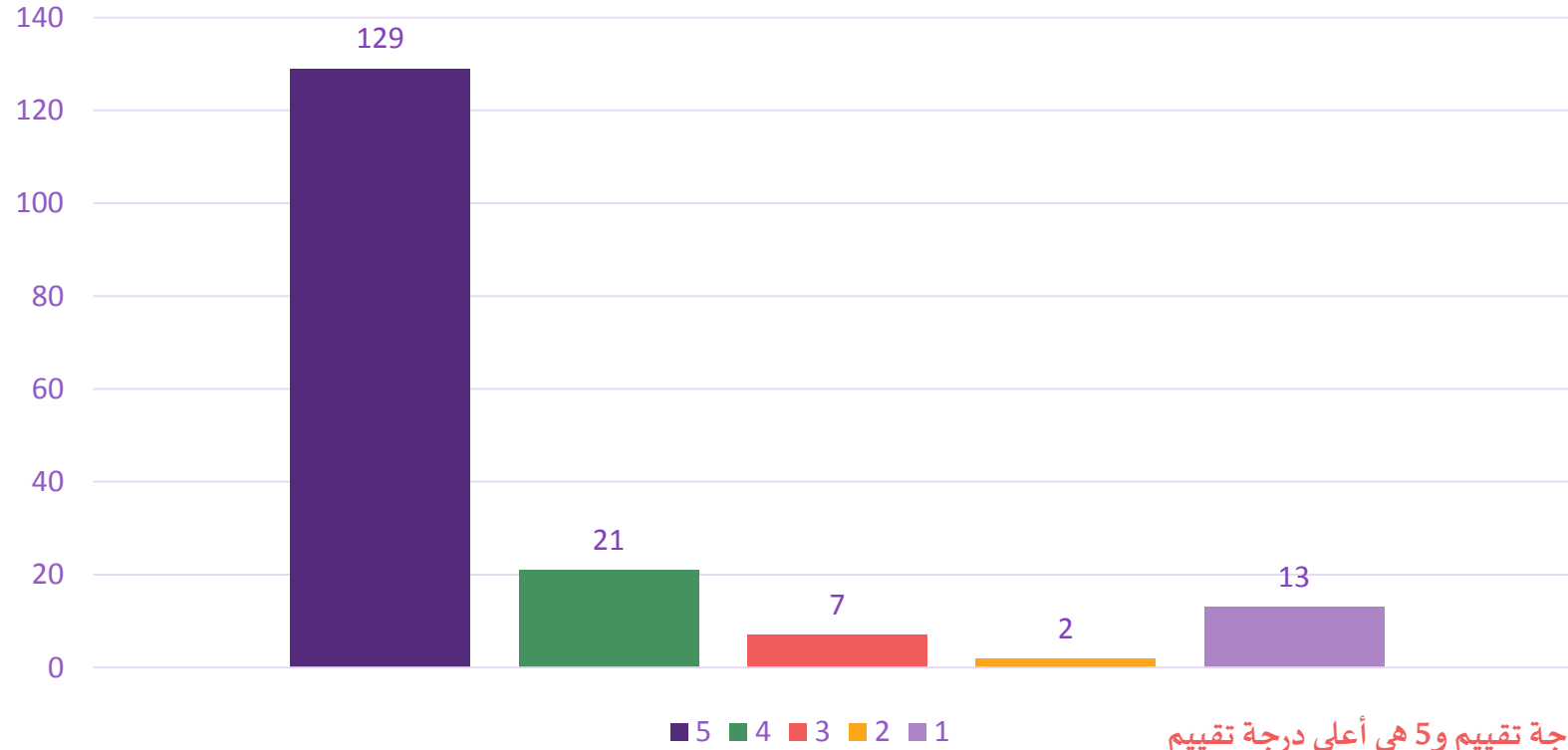

المعيار: 1 هو أقل درجة تقييم و5 هي أعلى درجة تقييم



## نتائج استبيان تقييم الخدمات المقدمة من مركز الرياض

عدد المشاركين في الاستبيان (172)

يلتزم الاخصائي بالإجراءات الوقائية اثناء الجلسة.

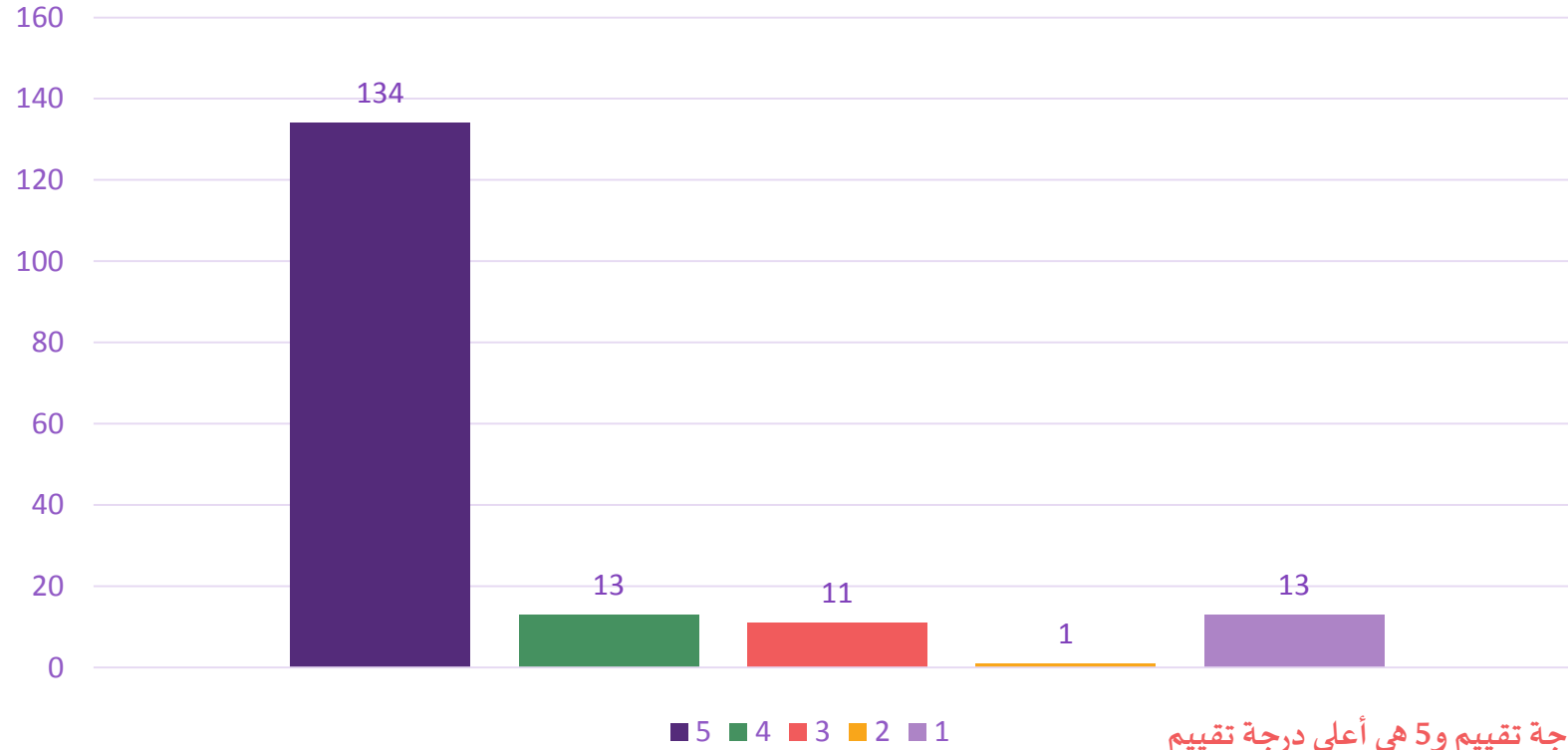

المعيار: 1 هو أقل درجة تقييم و5 هي أعلى درجة تقييم



## نتائج استبيان تقييم الخدمات المقدمة من مركز الرياض

عدد المشاركين في الاستبيان (172)

شعرت ان طفلي يتقدم بشكل مناسب مع العلاج

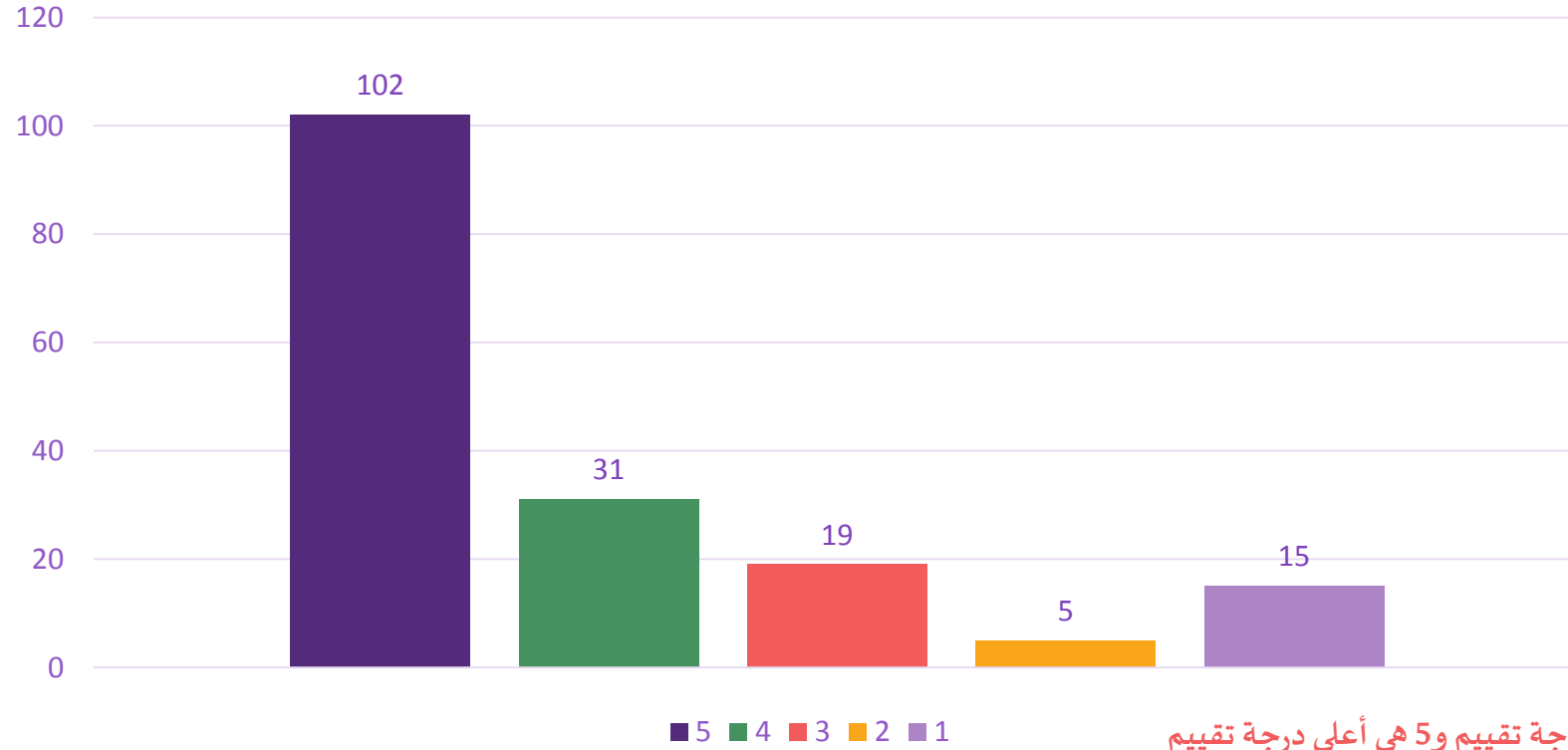

المعيار: 1 هو أقل درجة تقييم و5 هي أعلى درجة تقييم



## نتائج استبيان تقييم الخدمات المقدمة من مركز الرياض

عدد المشاركين في الاستبيان (172)

### المعالج يتمتع بطريقة مهذبة وودودة

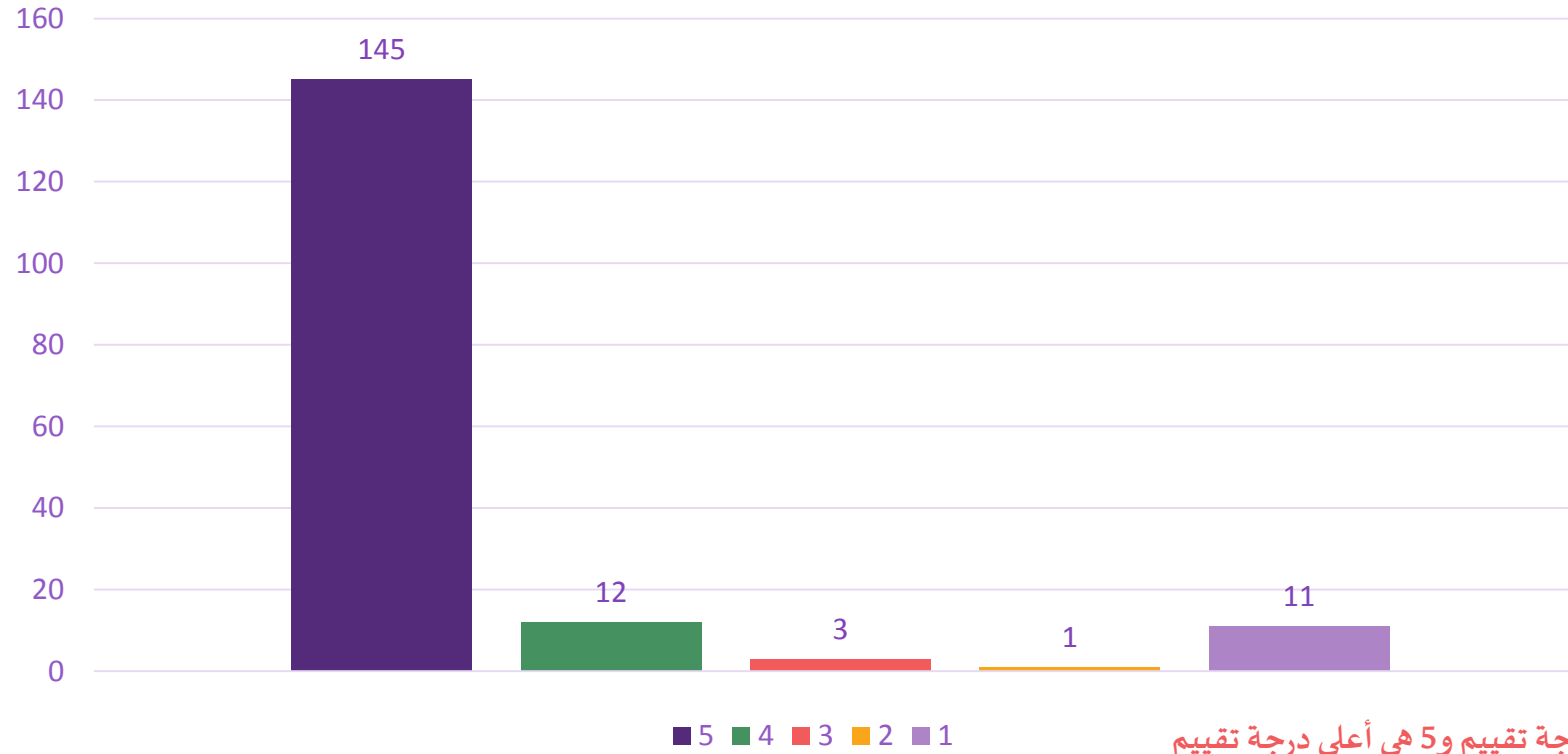

المعيار: 1 هو أقل درجة تقييم و5 هي أعلى درجة تقييم



## نتائج استبيان تقييم الخدمات المقدمة من مركز الرياض

عدد المشاركين في الاستبيان (172)

### يجيب الاخصائي على الاستفسارات الخاصة بحالة طفلي

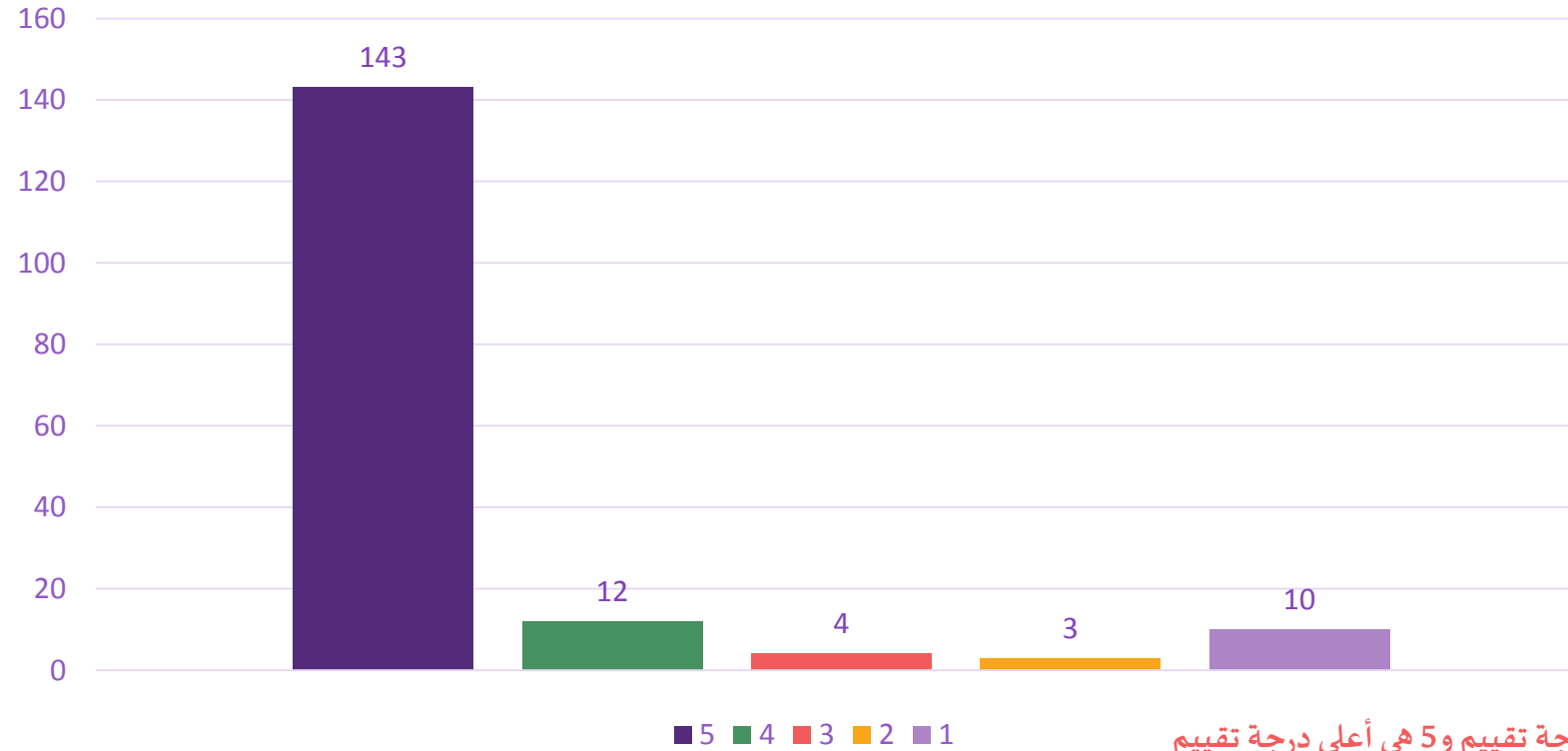

المعيار: 1 هو أقل درجة تقييم و5 هي أعلى درجة تقييم



# نتائج استبيان تقييم الخدمات المقدمة من مركز الرياض

عدد المشاركين في الاستبيان (172)

تم شرح حالة طفلي بطريقة مبسطة ومفهومة

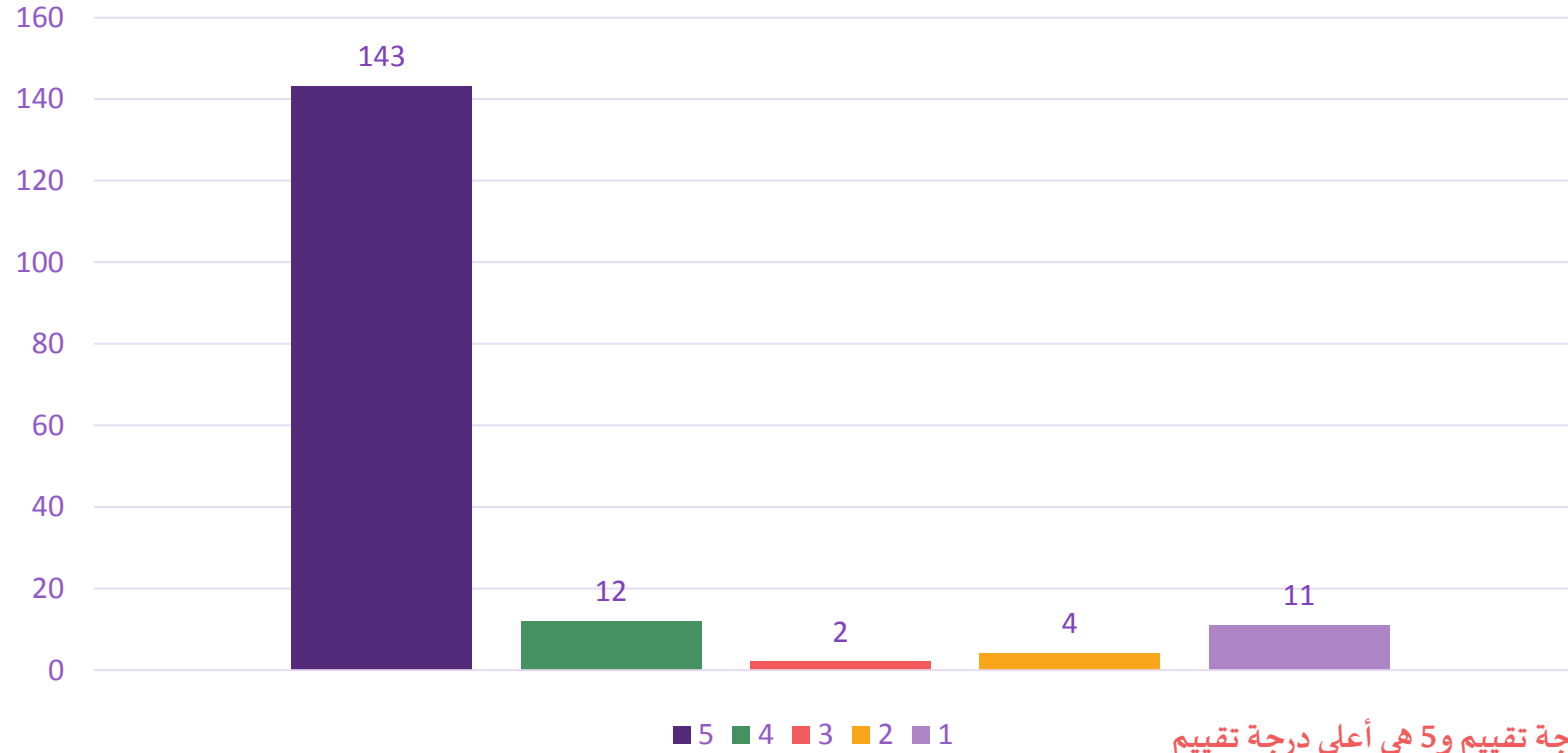

المعيار: 1 هو أقل درجة تقييم و5 هي أعلى درجة تقييم





## نتائج استبيان تقييم الخدمات المقدمة من مركز الرياض

عدد المشاركين في الاستبيان (172)

### ذكر المعالج بشكل واضح خطة الرعاية والوقت الزمني للبرنامج العلاجي

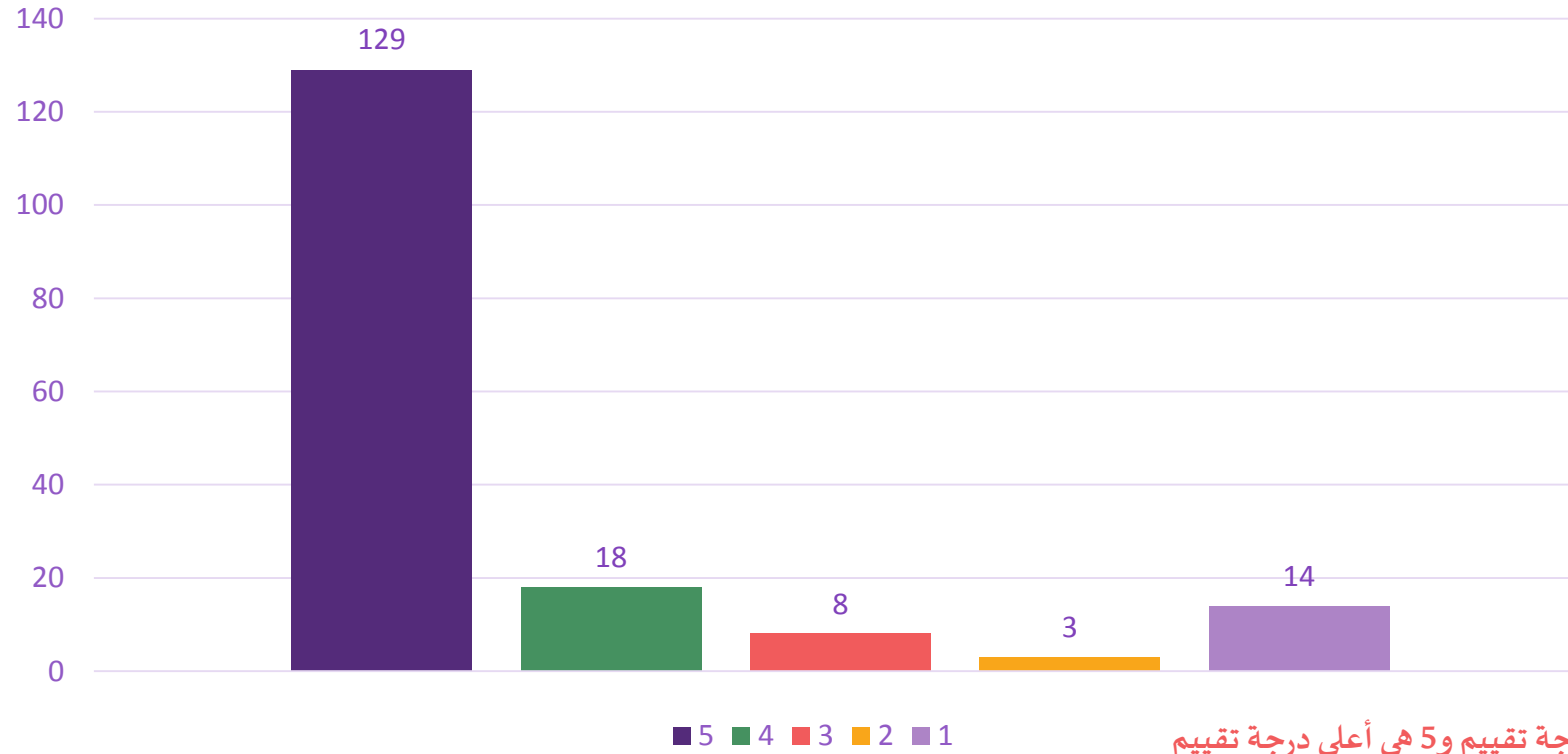

المعيار: 1 هو أقل درجة تقييم و5 هي أعلى درجة تقييم



## نتائج استبيان تقييم الخدمات المقدمة من مركز الرياض

عدد المشاركين في الاستبيان (172)

### لديّ ثقة واطمئنان في المعالج الخاص بطفلي

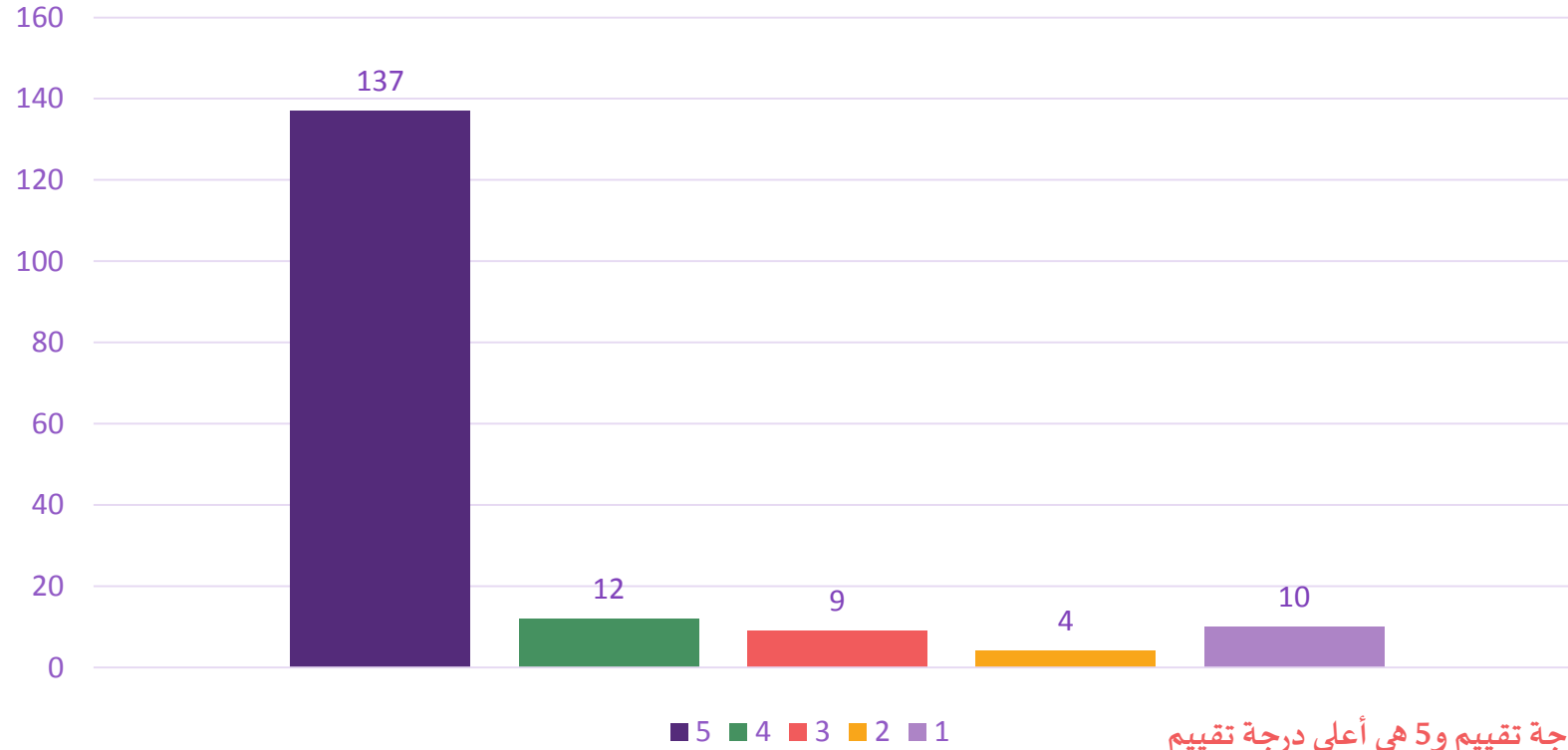

المعيار: 1 هو أقل درجة تقييم و5 هي أعلى درجة تقييم



## نتائج استبيان تقييم الخدمات المقدمة من مركز الرياض

عدد المشاركين في الاستبيان (172)

تم وصف الجهاز المساند الذي يحتاجه طفلي.

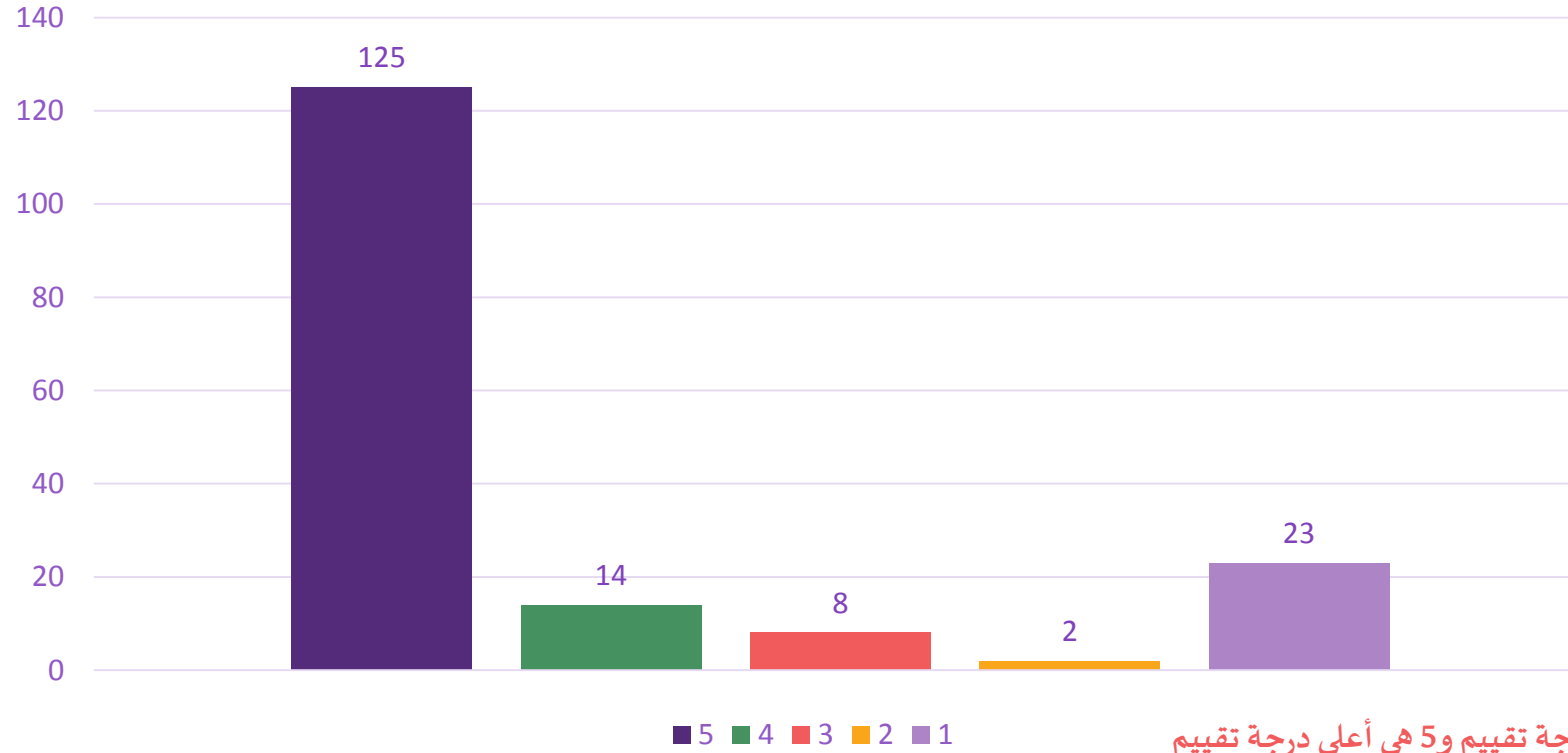

المعيار: 1 هو أقل درجة تقييم و5 هي أعلى درجة تقييم



## نتائج استبيان تقييم الخدمات المقدمة من مركز الرياض

عدد المشاركين في الاستبيان (172)

تم تقديم برنامج منزلي مناسب لحالة طفلي ومتابعته باستمرار.

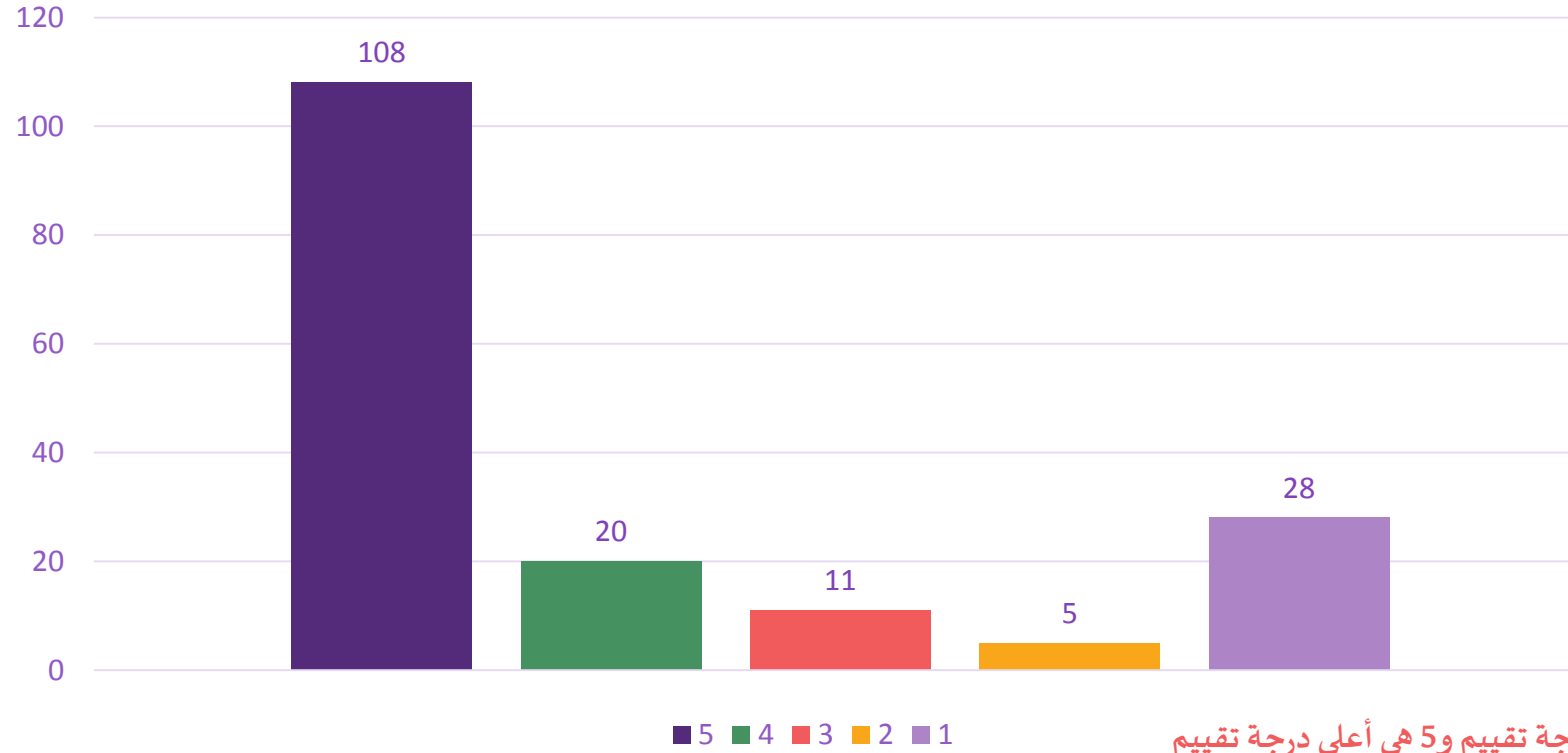

المعيار: 1 هو أقل درجة تقييم و5 هي أعلى درجة تقييم



## نتائج استبيان تقييم الخدمات المقدمة من مركز الرياض

عدد المشاركين في الاستبيان (172)

تعقد جلسات دورية لأولياء الأمور من أجل رفع مستوى الوعي والتثقيف

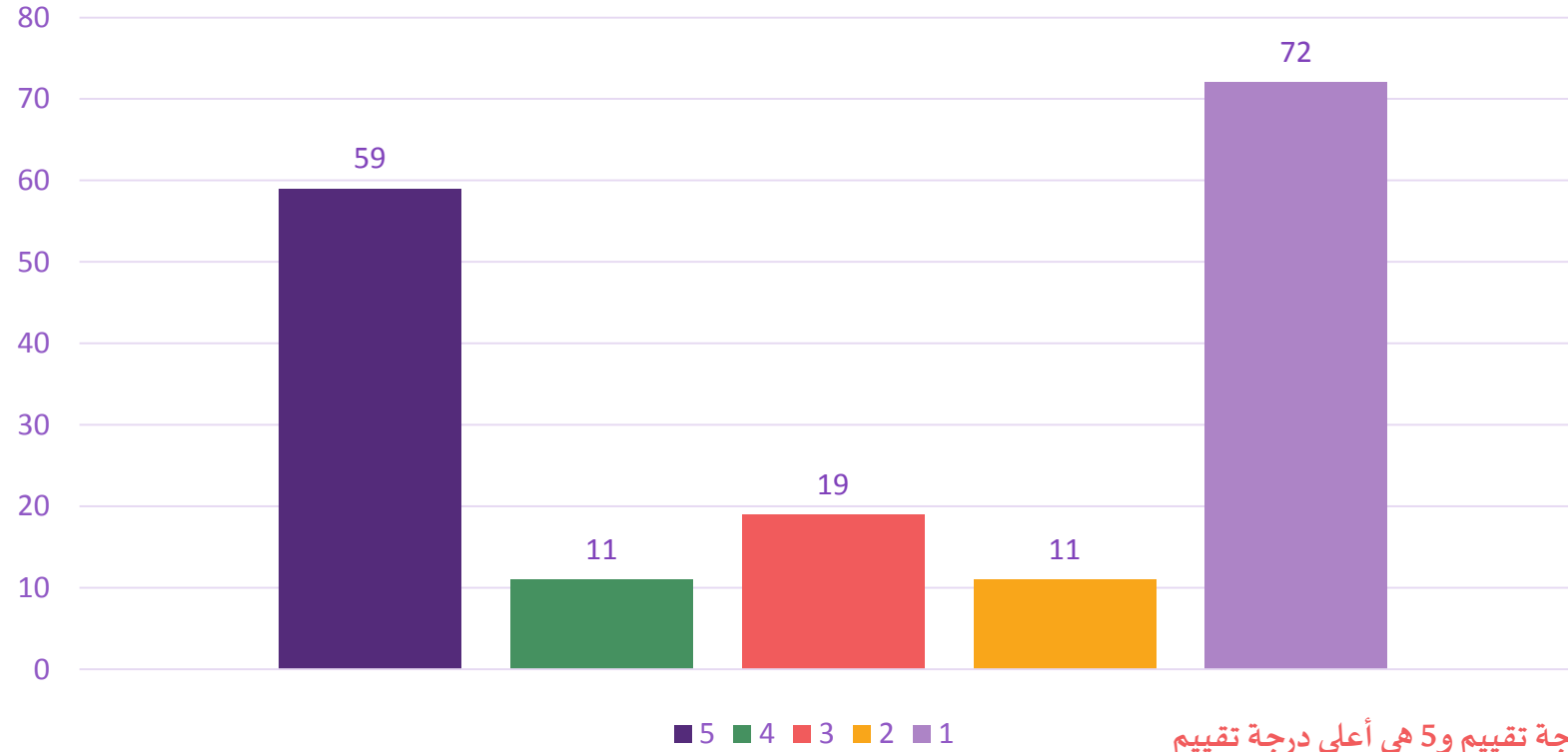

المعيار: 1 هو أقل درجة تقييم و5 هي أعلى درجة تقييم



## نتائج استبيان تقييم الخدمات المقدمة من مركز الرياض

عدد المشاركين في الاستبيان (172)

أنا راضٍ بشكل عام عن مركز الجمعية الذي يتلقى فيه طفلي التأهيل

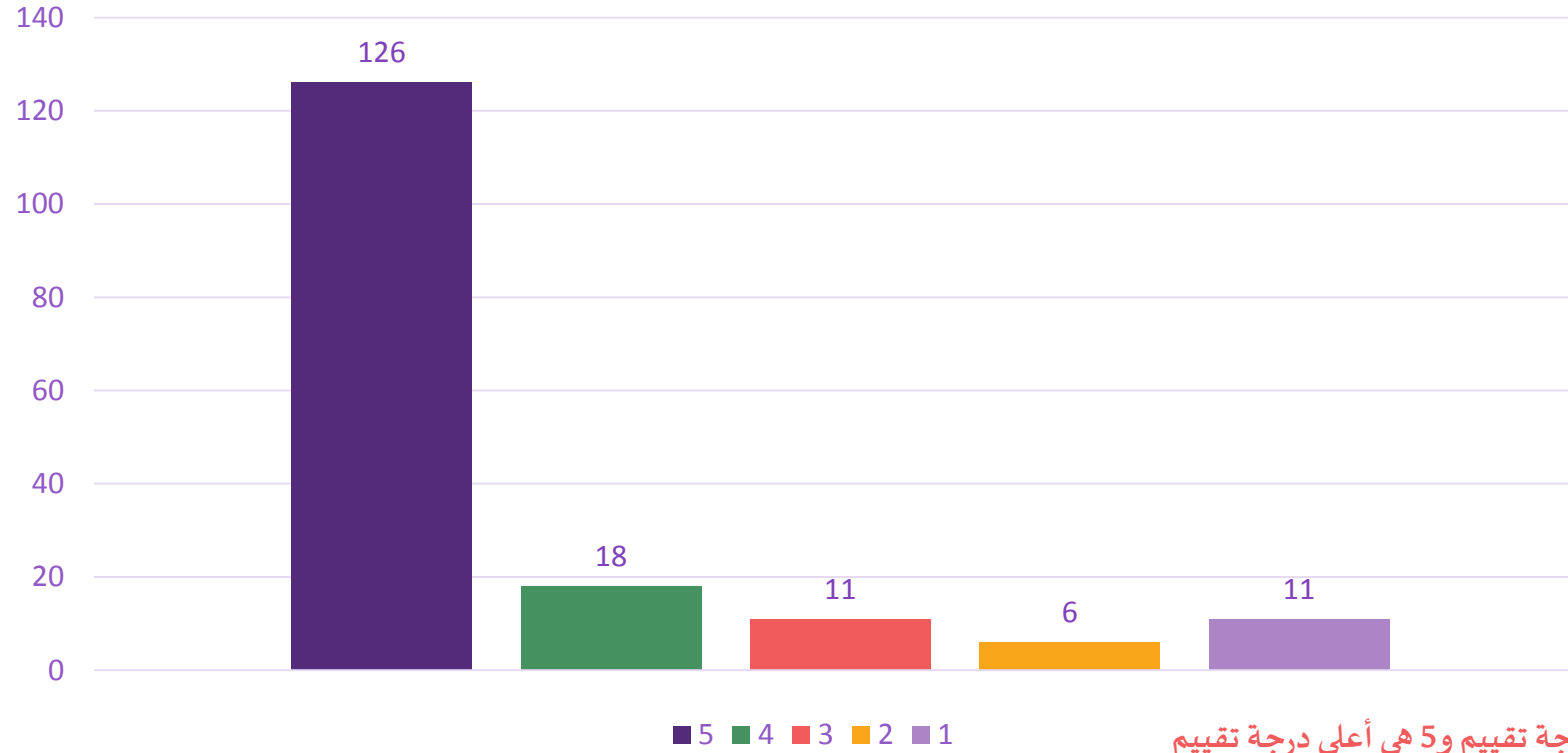

المعيار: 1 هو أقل درجة تقييم و5 هي أعلى درجة تقييم



# نتائج استبيان تقييم الخدمات المقدمة من مركز الرياض

عدد المشاركين في الاستبيان (172)

## أنا راضٍ عن الخدمة المقدمة من مكتب الدخول

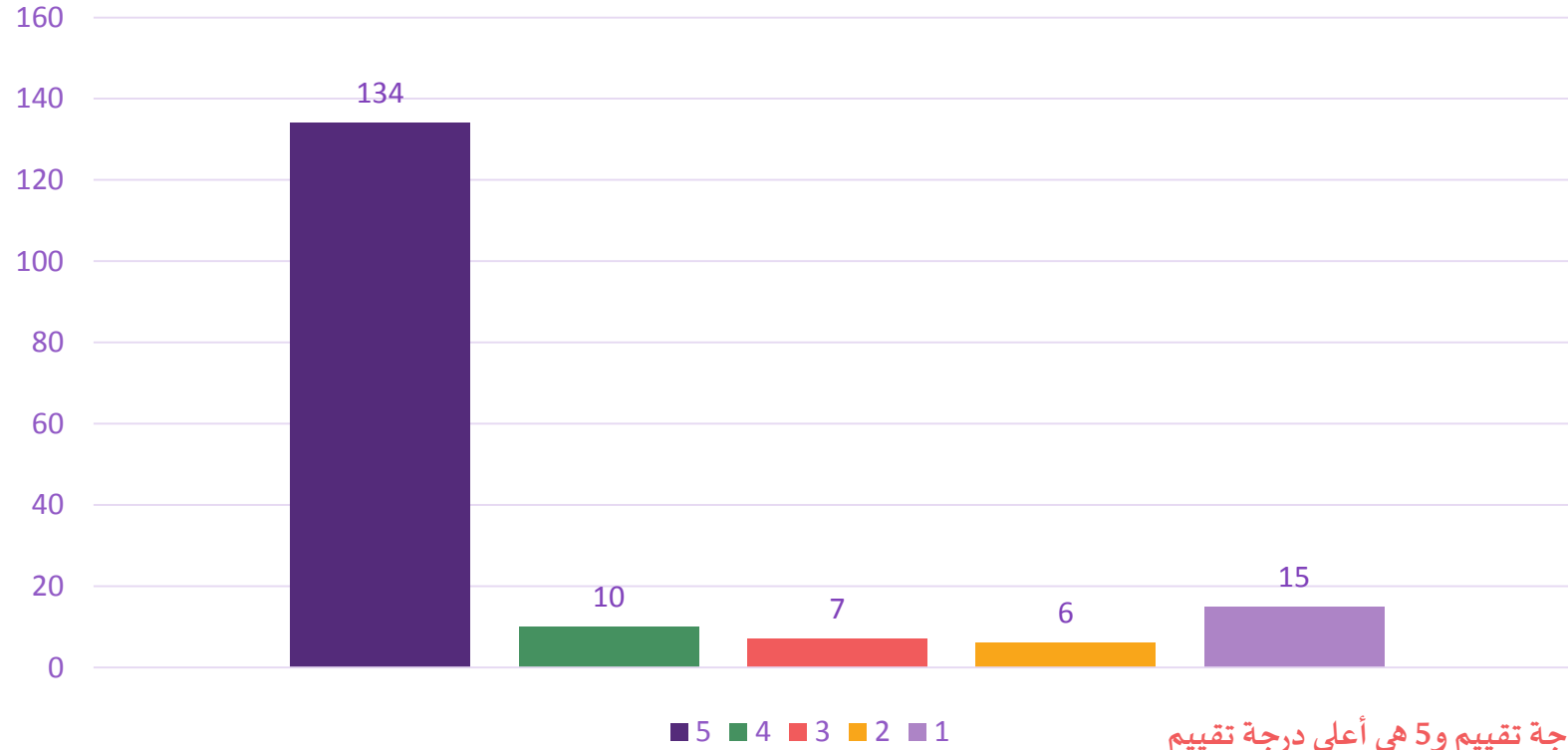

المعيار: 1 هو أقل درجة تقييم و5 هي أعلى درجة تقييم



## نتائج استبيان تقييم الخدمات المقدمة من مركز الرياض

عدد المشاركين في الاستبيان (172)

كيف تقييم تجربتك بشكل عام؟

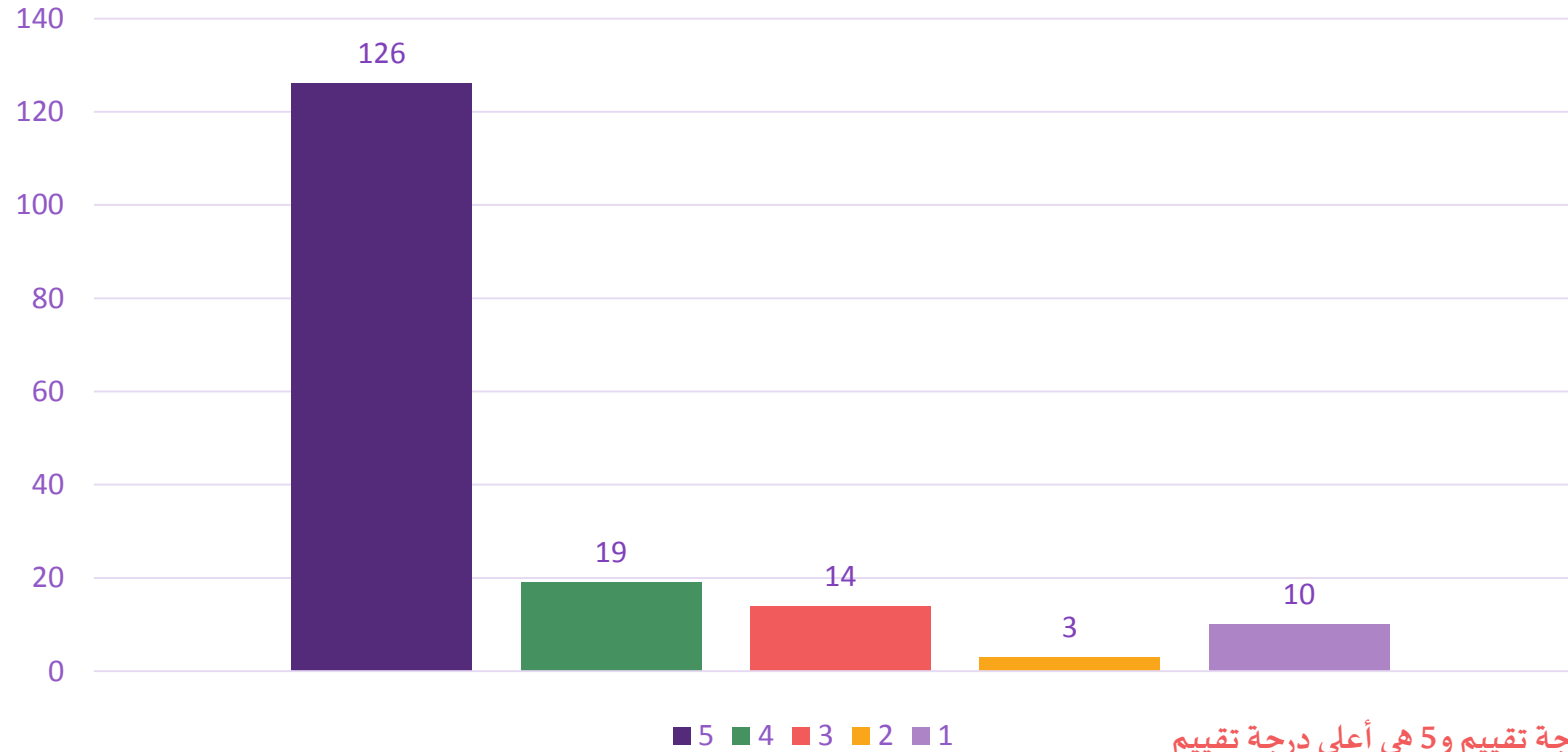

المعيار: 1 هو أقل درجة تقييم و5 هي أعلى درجة تقييم





## نتائج استبيان تقييم الخدمات المقدمة من مركز المدينة المنورة

عدد المشاركين في الاستبيان (71)

### صالة العلاج نظيفة ومرتبنة

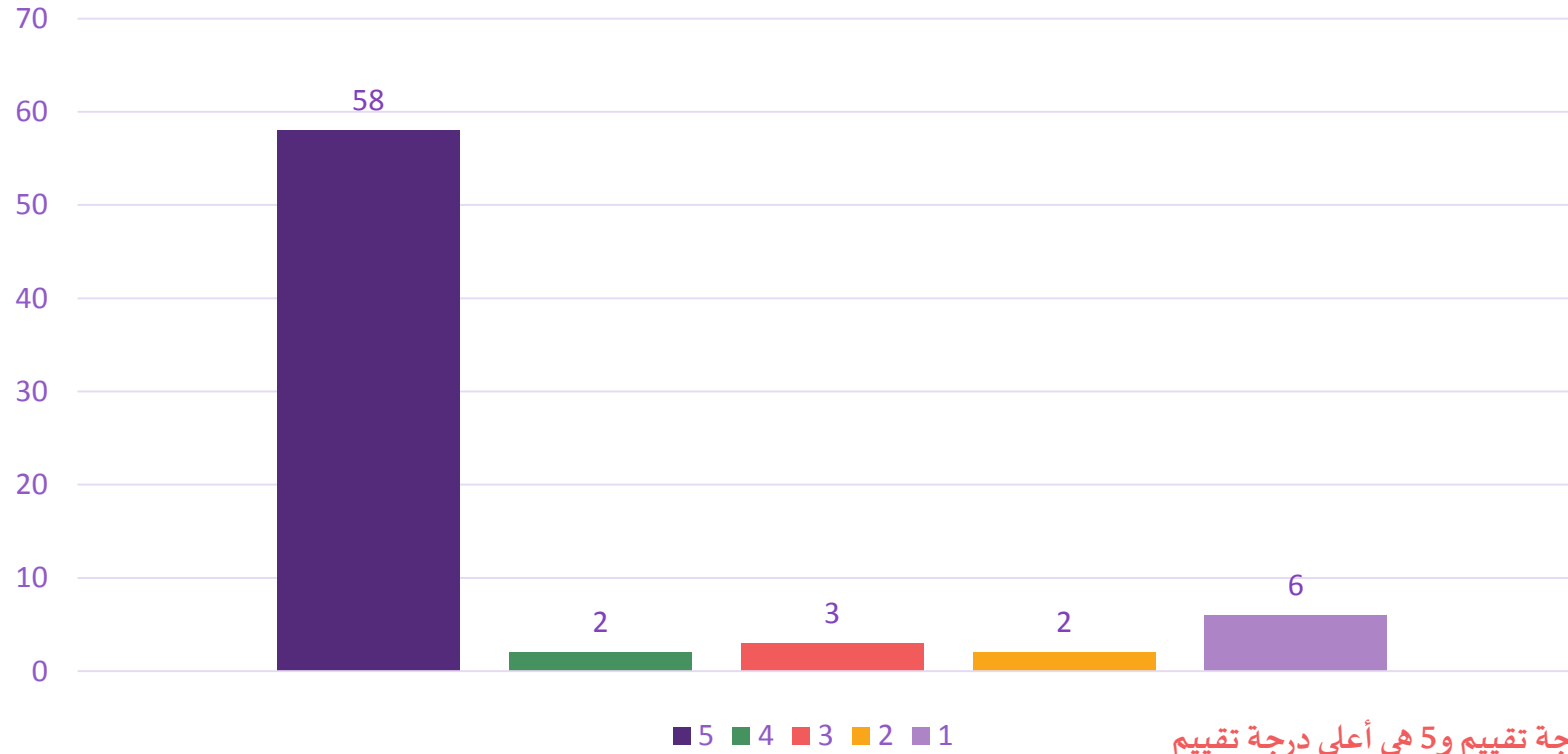

المعيار: 1 هو أقل درجة تقييم و5 هي أعلى درجة تقييم



## نتائج استبيان تقييم الخدمات المقدمة من مركز المدينة المنورة

عدد المشاركين في الاستبيان (71)

تبدأ الجلسة وتنتهي في الوقت المحدد

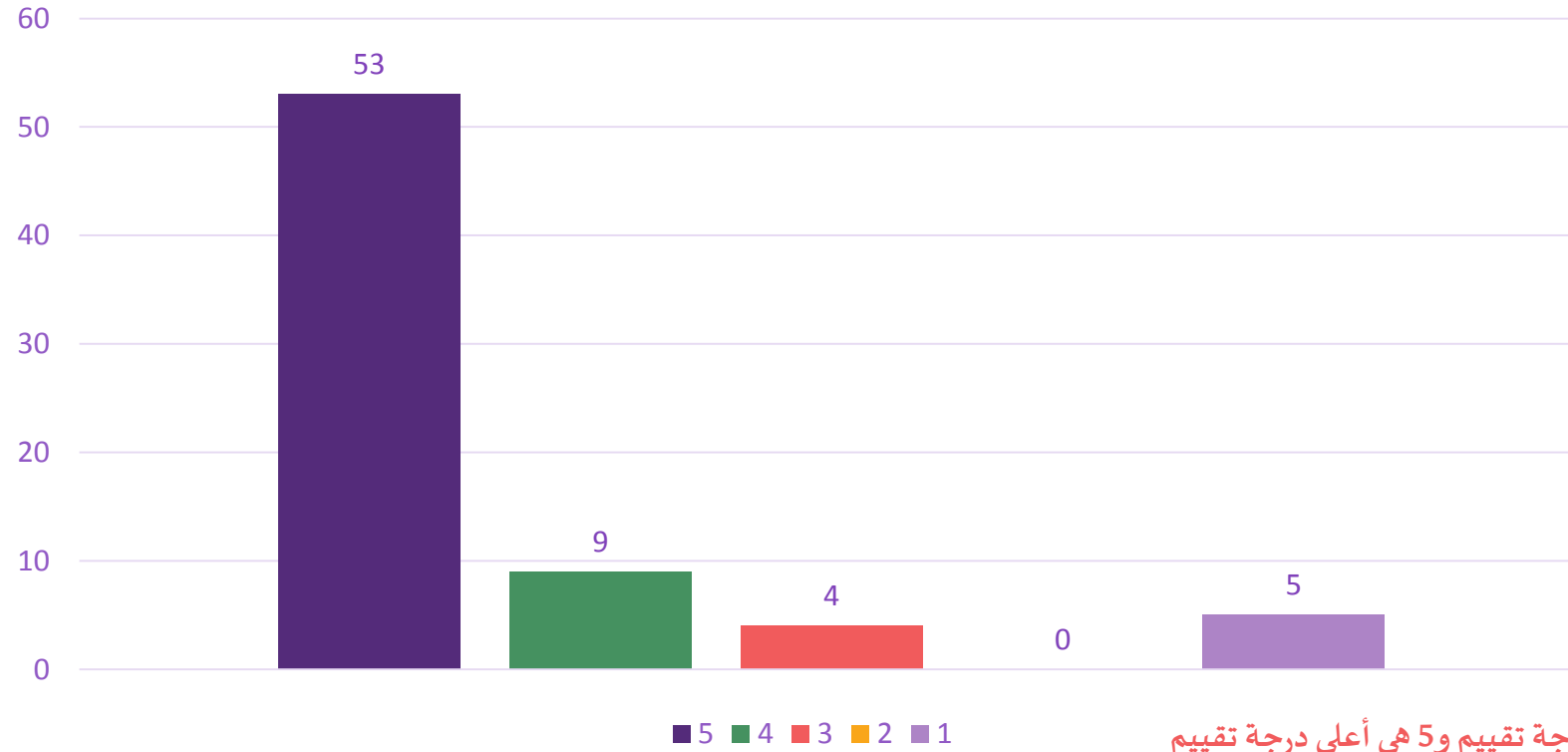

المعيار: 1 هو أقل درجة تقييم و5 هي أعلى درجة تقييم



## نتائج استبيان تقييم الخدمات المقدمة من مركز المدينة المنورة

عدد المشاركين في الاستبيان (71)

يلتزم الاخصائي بالإجراءات الوقائية اثناء الجلسة.

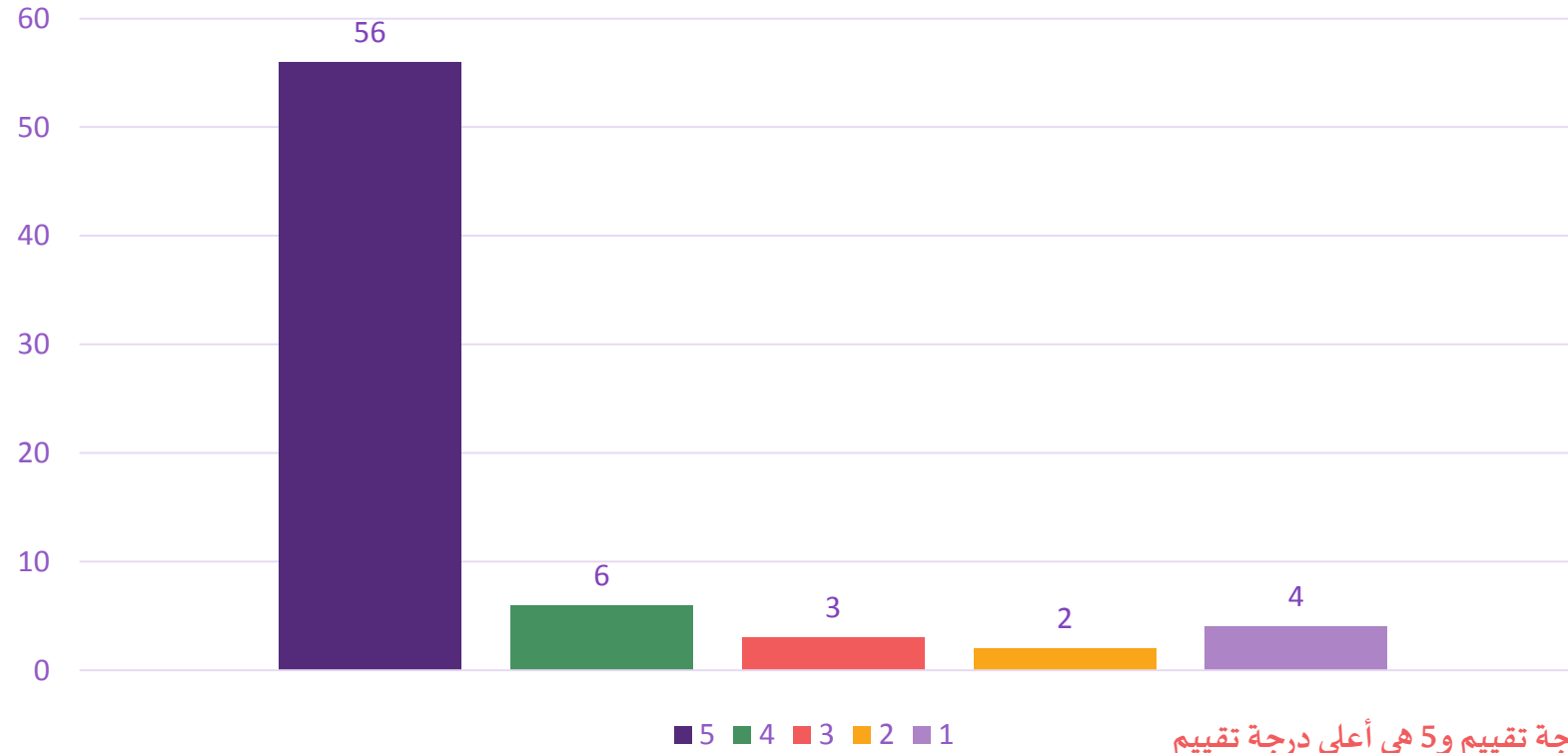

المعيار: 1 هو أقل درجة تقييم و5 هي أعلى درجة تقييم



## نتائج استبيان تقييم الخدمات المقدمة من مركز المدينة المنورة

عدد المشاركين في الاستبيان (71)

شعرت ان طفلي يتقدم بشكل مناسب مع العلاج

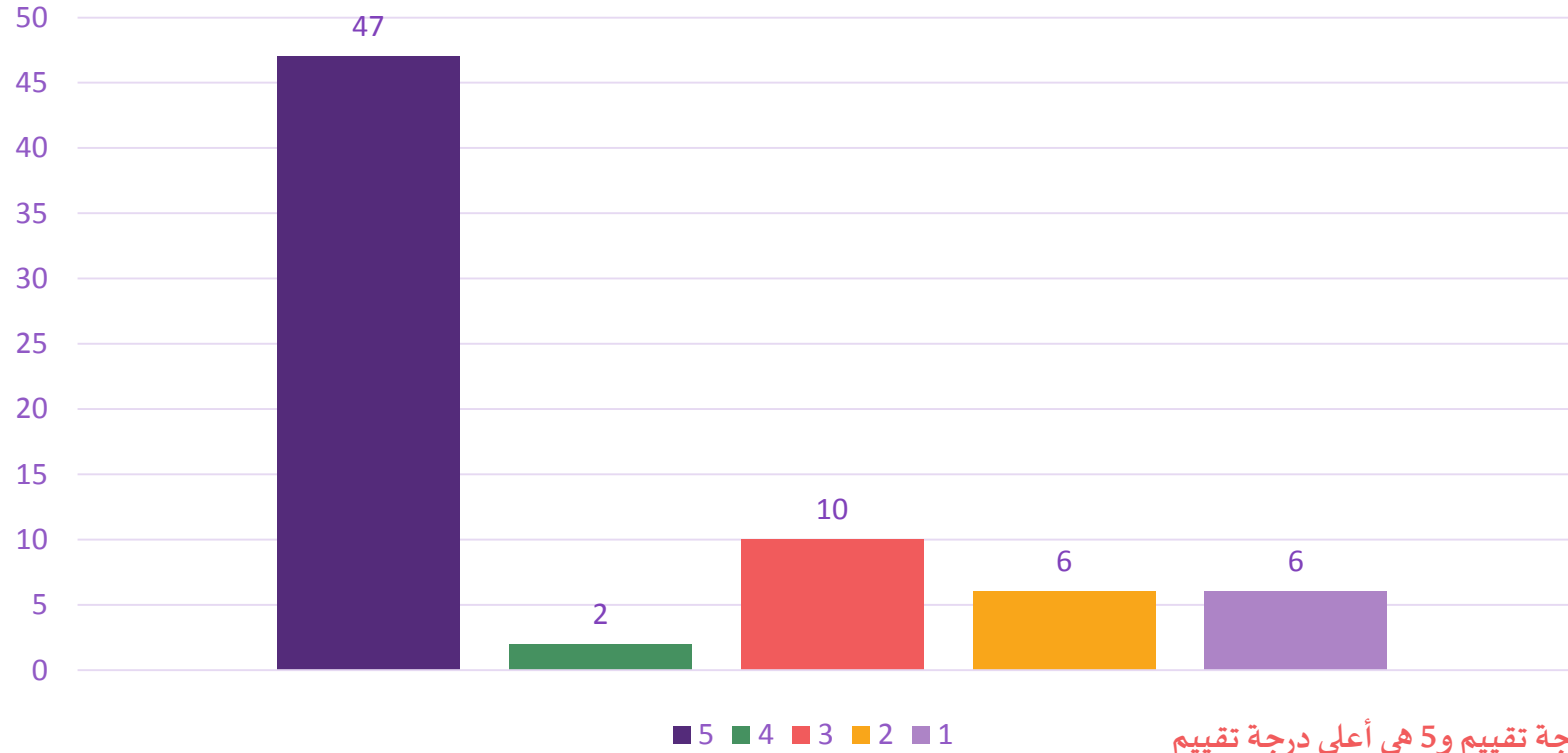

المعيار: 1 هو أقل درجة تقييم و5 هي أعلى درجة تقييم



## نتائج استبيان تقييم الخدمات المقدمة من مركز المدينة المنورة

عدد المشاركين في الاستبيان (71)

المعالج يتمتع بطريقة مهذبة وودودة

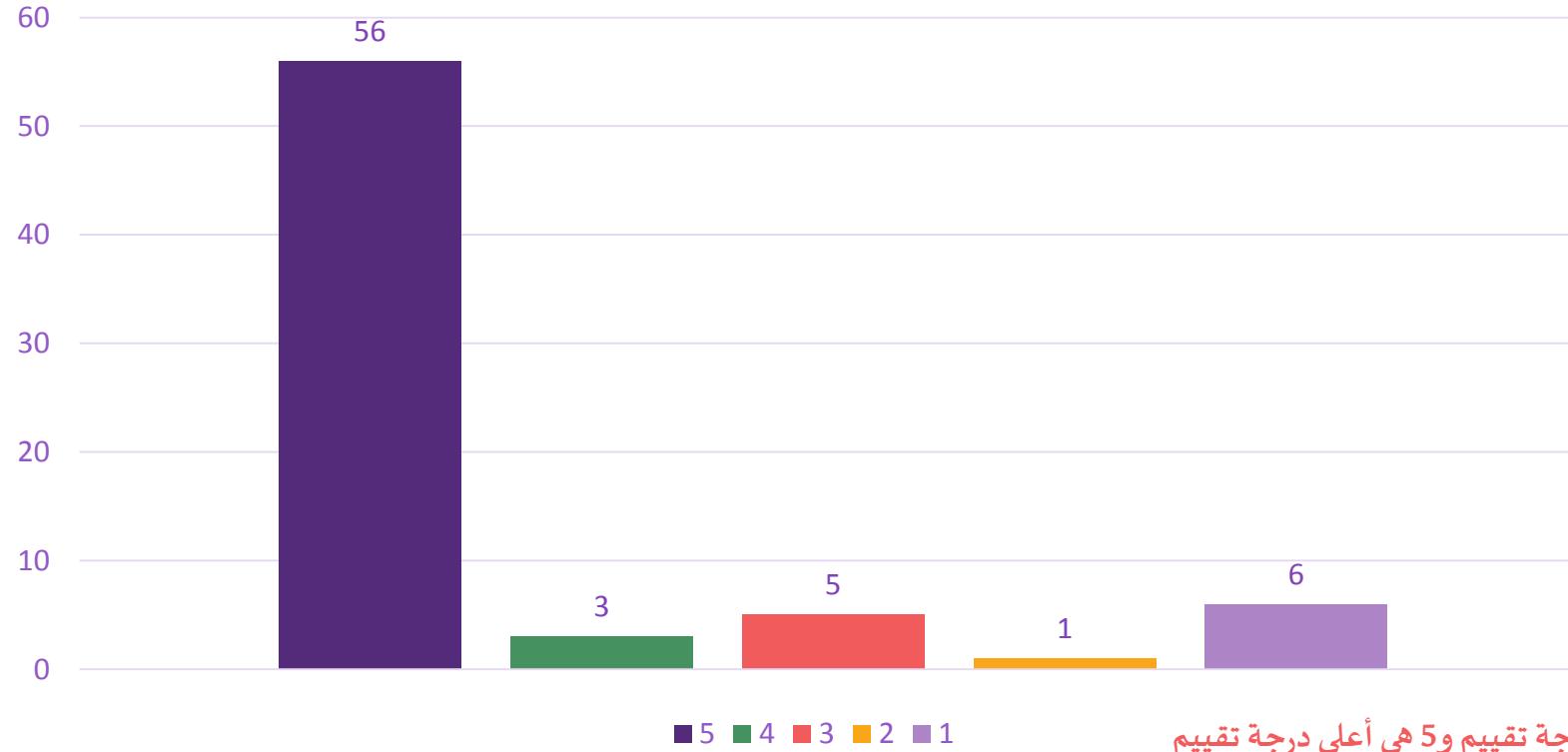

المعيار: 1 هو أقل درجة تقييم و5 هي أعلى درجة تقييم



## نتائج استبيان تقييم الخدمات المقدمة من مركز المدينة المنورة

عدد المشاركين في الاستبيان (71)

يجيب الاخصائي على الاستفسارات الخاصة بحالة طفلي

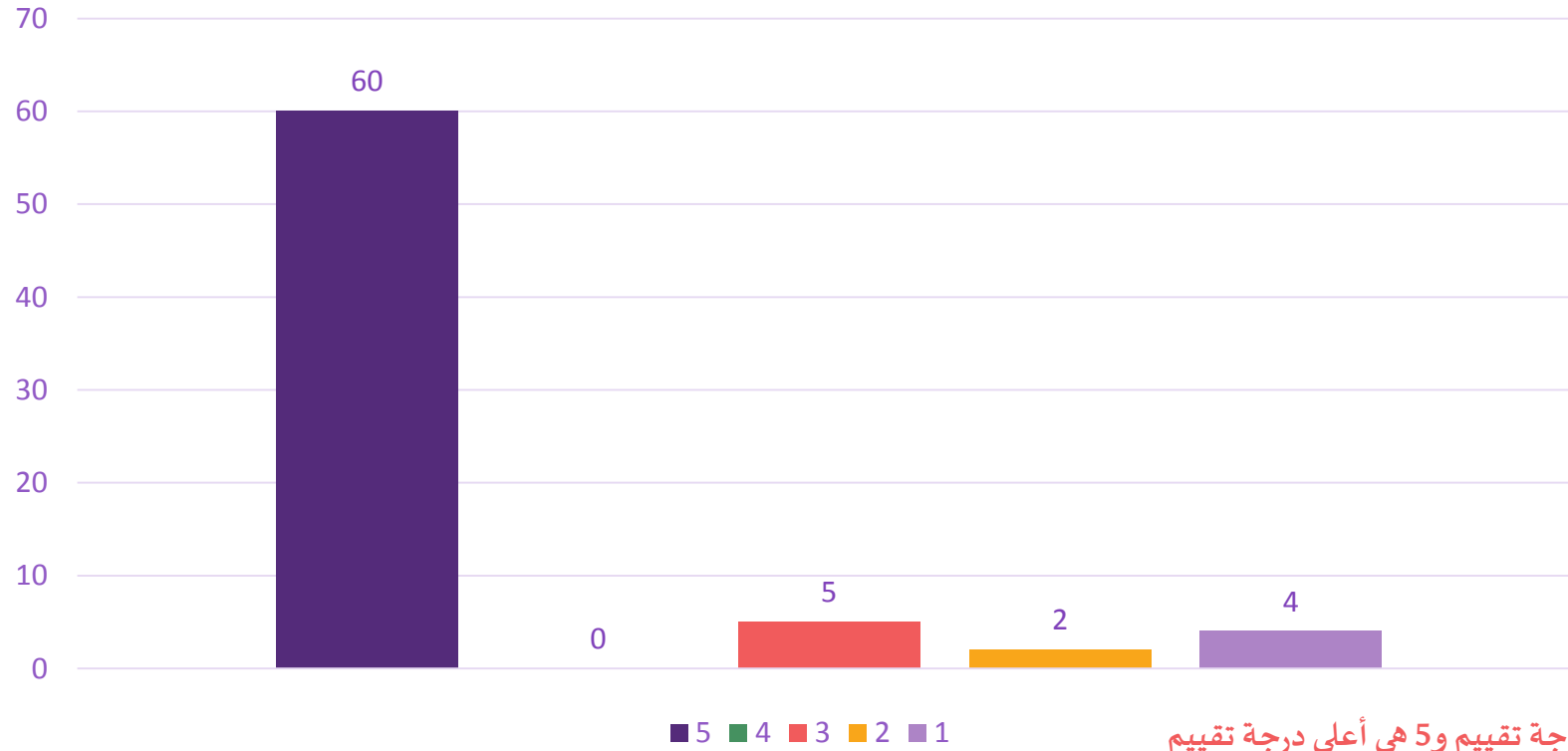

المعيار: 1 هو أقل درجة تقييم و5 هي أعلى درجة تقييم



## نتائج استبيان تقييم الخدمات المقدمة من مركز المدينة المنورة

عدد المشاركين في الاستبيان (71)

تم شرح حالة طفلي بطريقة مبسطة ومفهومة

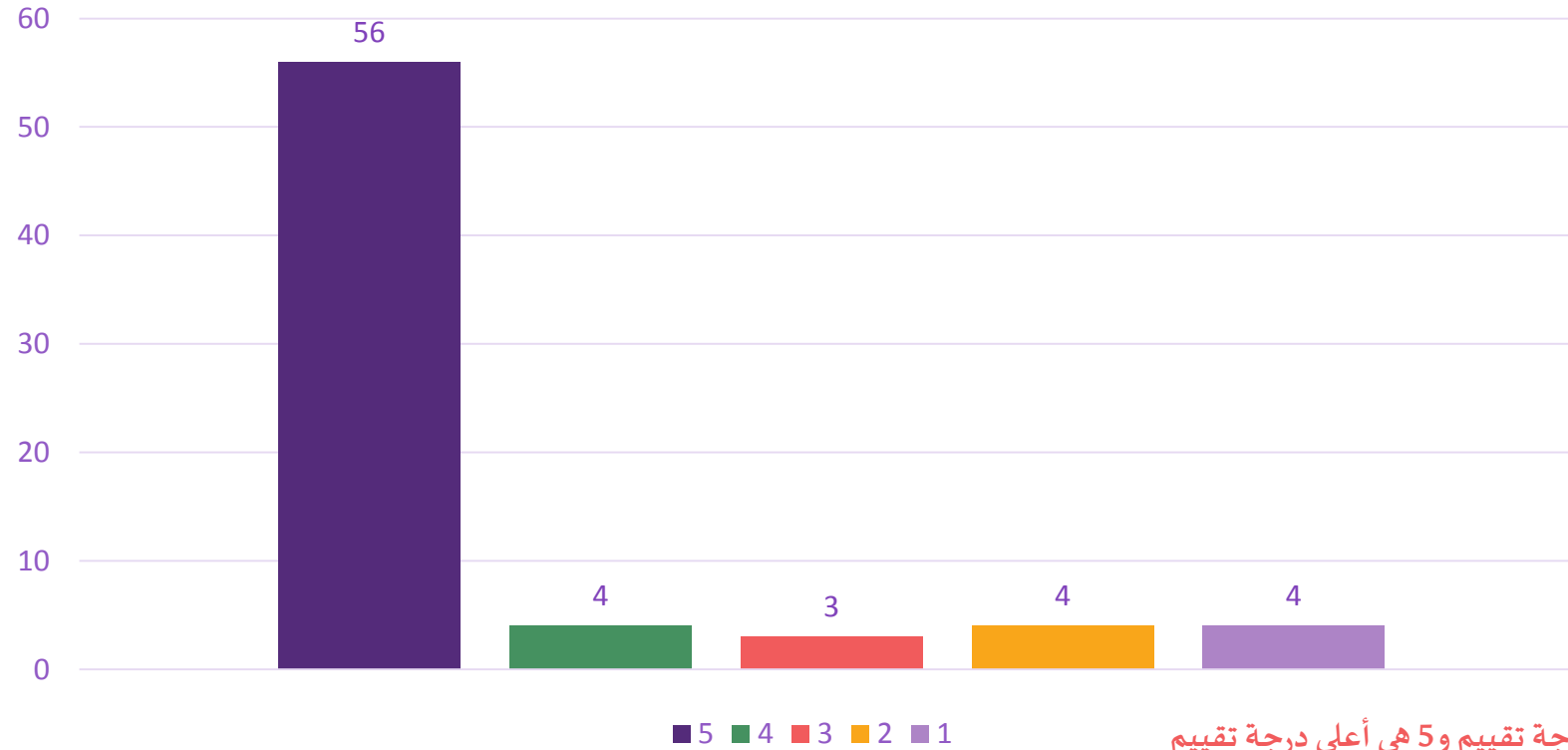

المعيار: 1 هو أقل درجة تقييم و5 هي أعلى درجة تقييم



## نتائج استبيان تقييم الخدمات المقدمة من مركز المدينة المنورة

عدد المشاركين في الاستبيان (71)

ذكر المعالج بشكل واضح خطة الرعاية والوقت الزمني للبرنامج العلاجي

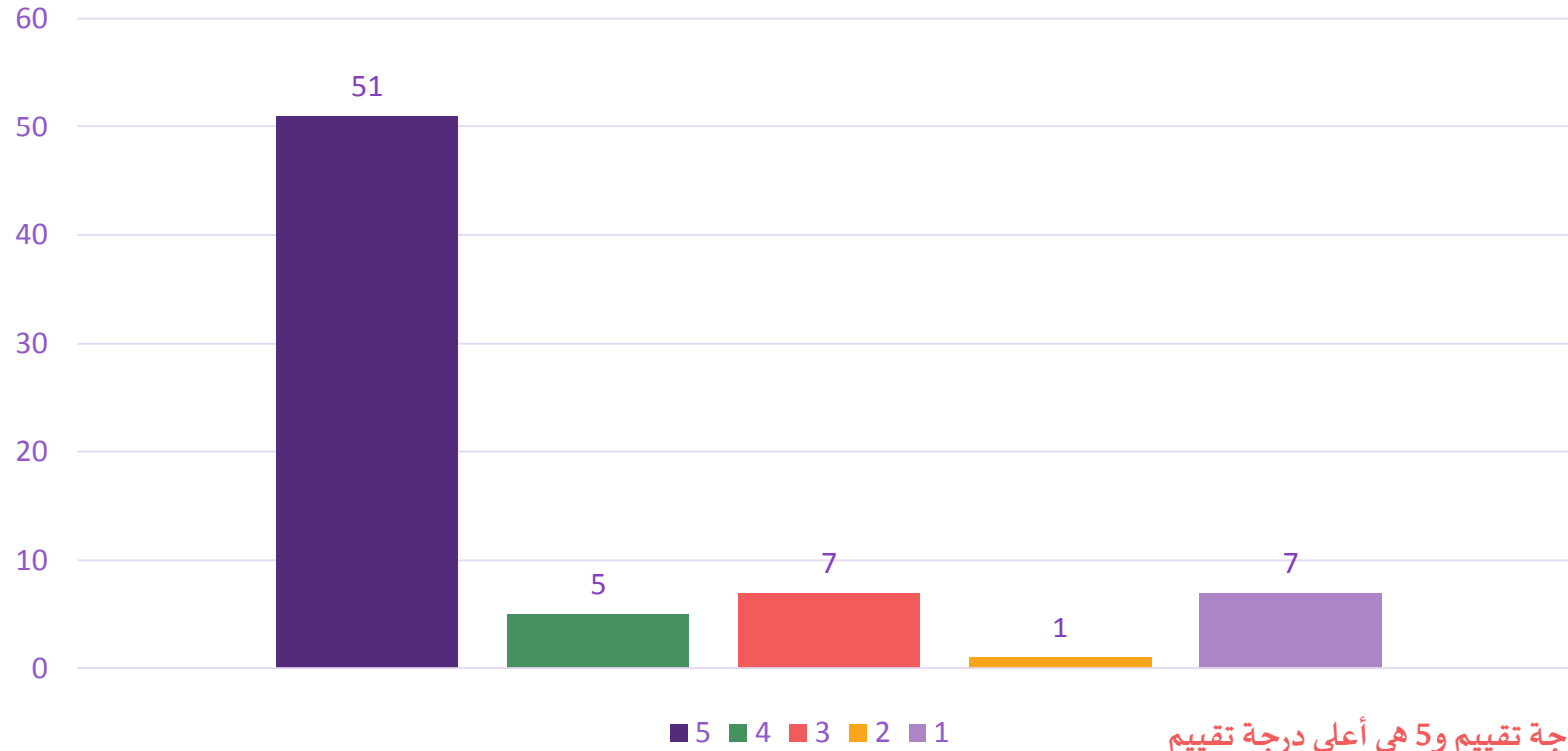

المعيار: 1 هو أقل درجة تقييم و5 هي أعلى درجة تقييم





## نتائج استبيان تقييم الخدمات المقدمة من مركز المدينة المنورة

عدد المشاركين في الاستبيان (71)

لديّ ثقة واطمئنان في المعالج الخاص بطفلي

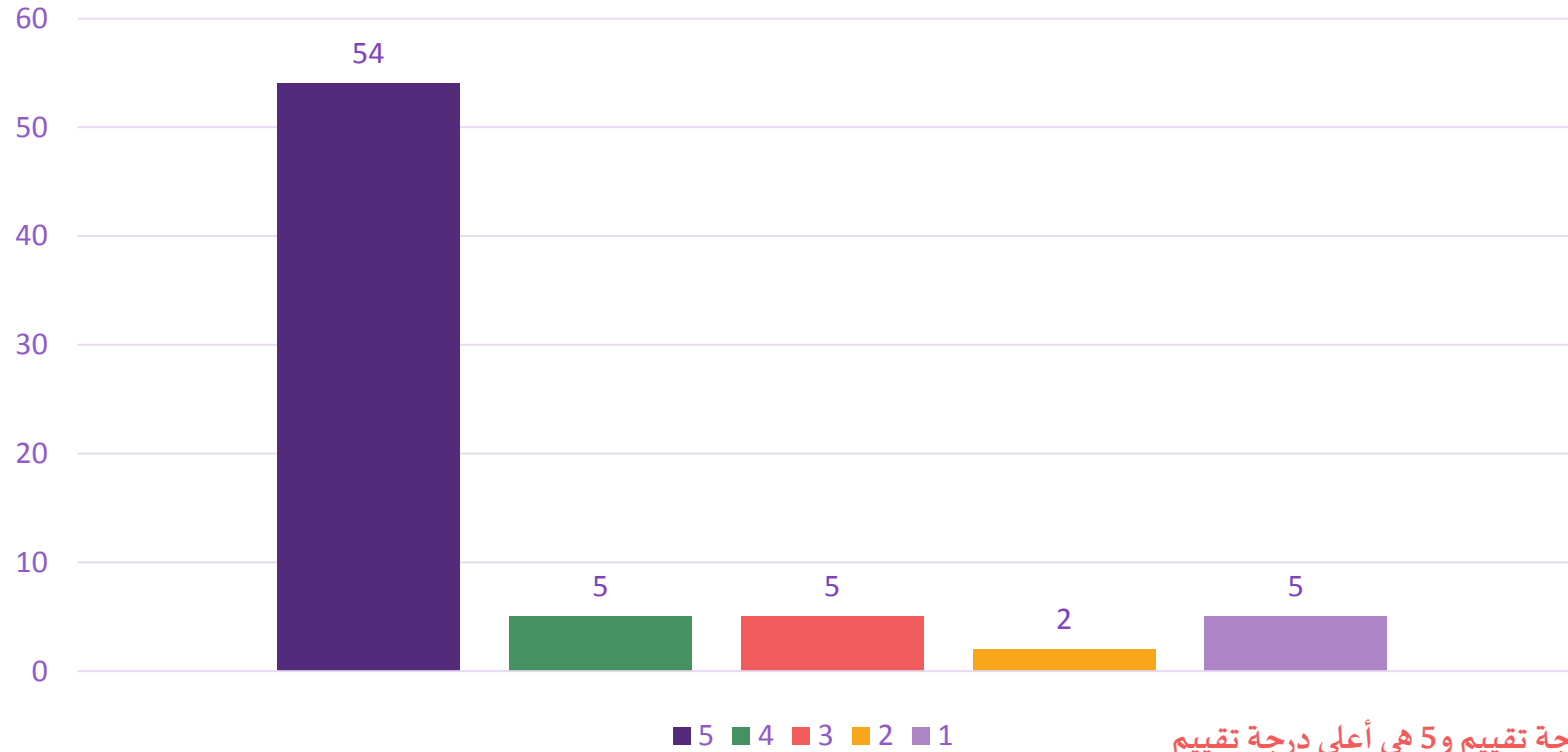

المعيار: 1 هو أقل درجة تقييم و5 هي أعلى درجة تقييم



## نتائج استبيان تقييم الخدمات المقدمة من مركز المدينة المنورة

عدد المشاركين في الاستبيان (71)

تم وصف الجهاز المساند الذي يحتاجه طفلي.

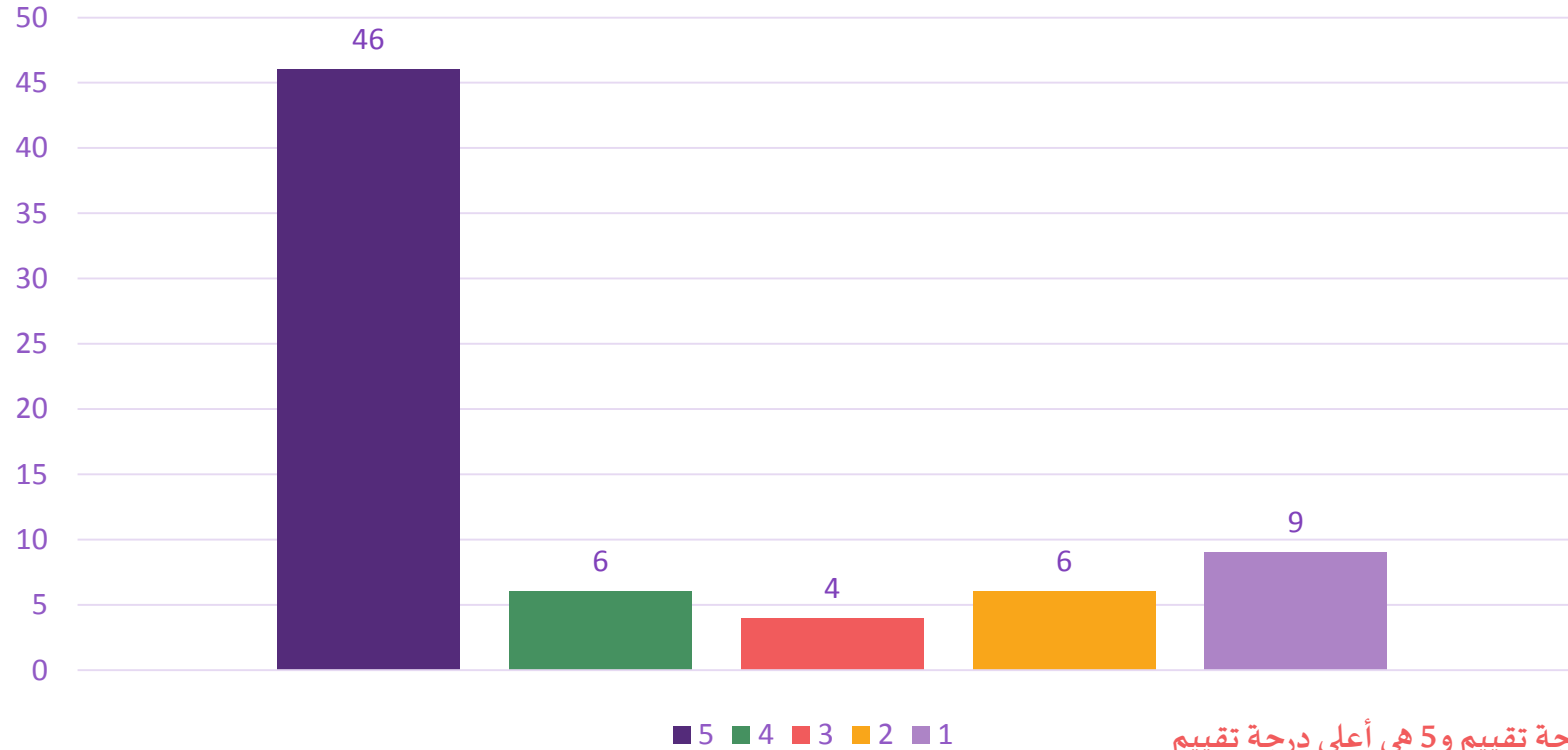

المعيار: 1 هو أقل درجة تقييم و5 هي أعلى درجة تقييم



## نتائج استبيان تقييم الخدمات المقدمة من مركز المدينة المنورة

عدد المشاركين في الاستبيان (71)

تم تقديم برنامج منزلي مناسب لحالة طفلي ومتابعته باستمرار.

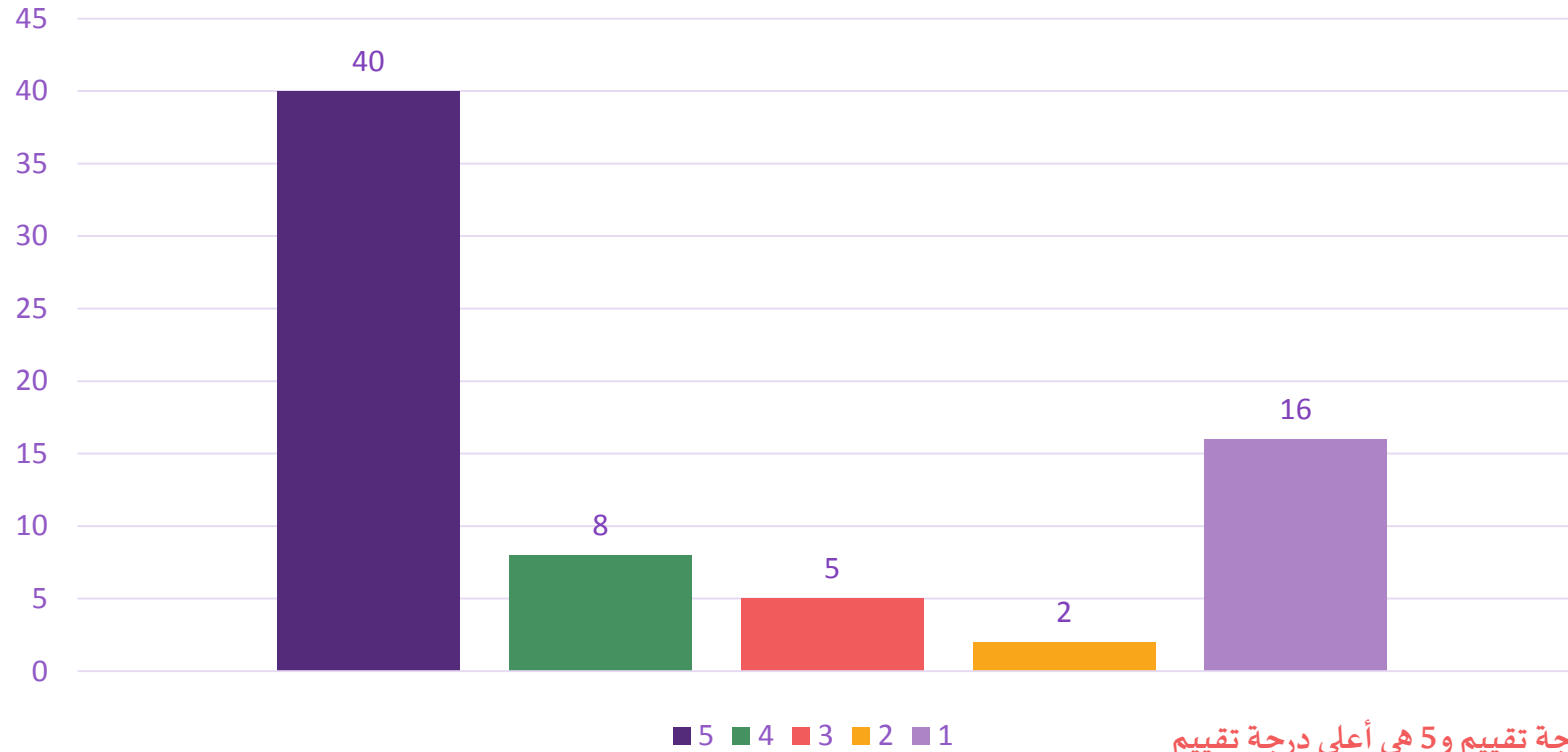

المعيار: 1 هو أقل درجة تقييم و5 هي أعلى درجة تقييم



## نتائج استبيان تقييم الخدمات المقدمة من مركز المدينة المنورة

عدد المشاركين في الاستبيان (71)

تعقد جلسات دورية لأولياء الأمور من أجل رفع مستوى الوعي والتثقيف

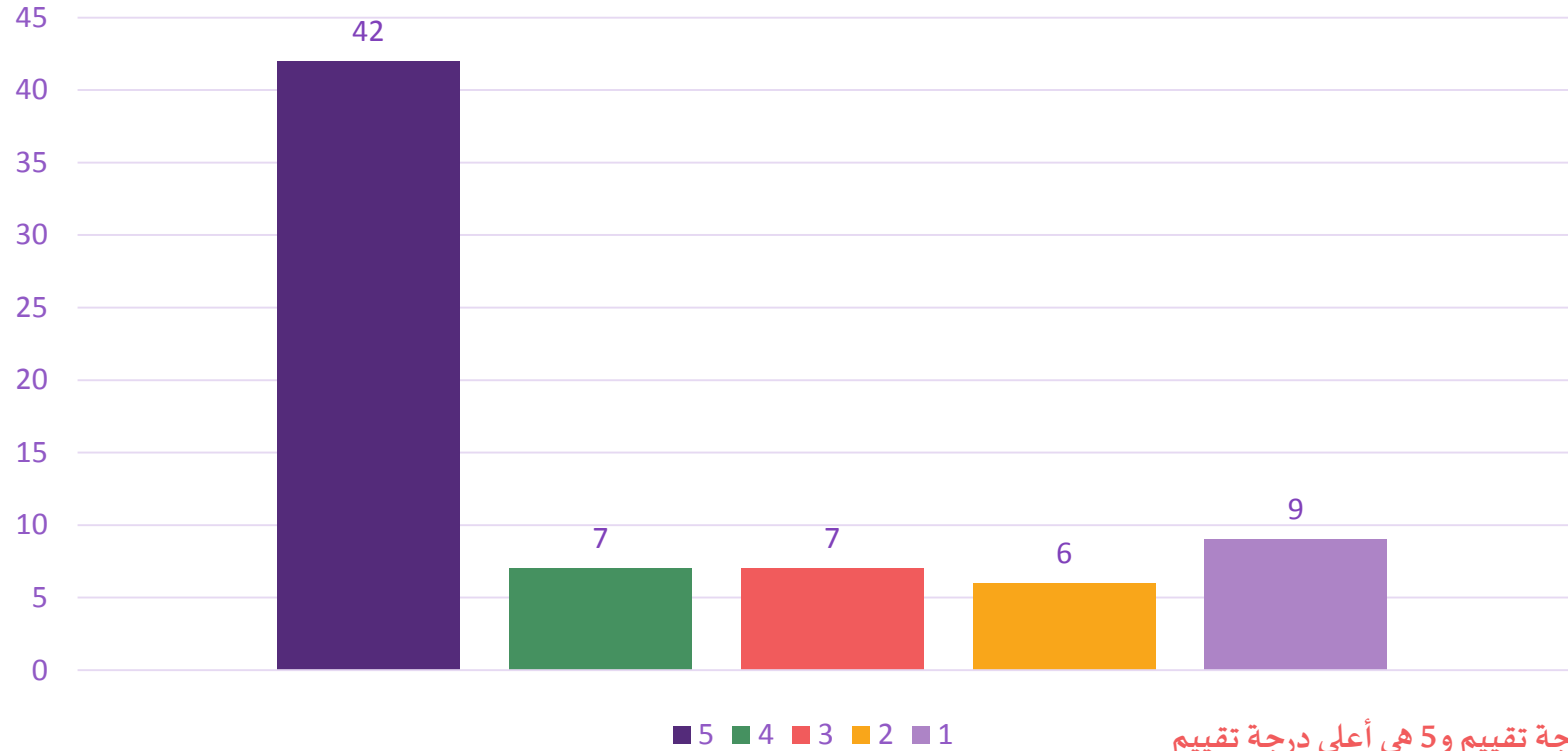

المعيار: 1 هو أقل درجة تقييم و5 هي أعلى درجة تقييم



## نتائج استبيان تقييم الخدمات المقدمة من مركز المدينة المنورة

عدد المشاركين في الاستبيان (71)

أنا راضٍ بشكل عام عن مركز الجمعية الذي يتلقى فيه طفلي التأهيل

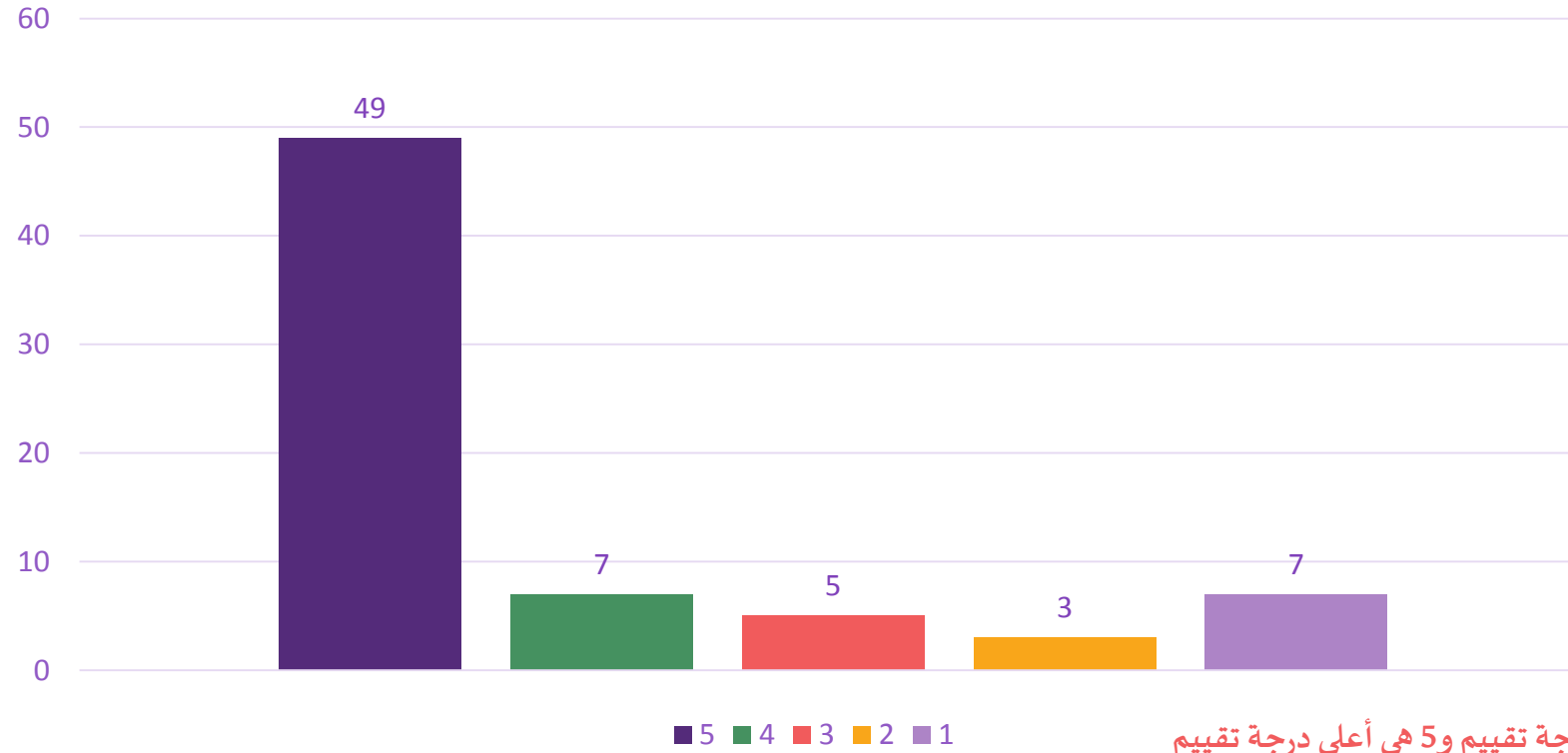

المعيار: 1 هو أقل درجة تقييم و5 هي أعلى درجة تقييم



## نتائج استبيان تقييم الخدمات المقدمة من مركز المدينة المنورة

عدد المشاركين في الاستبيان (71)

أنا راضٍ عن الخدمة المقدمة من مكتب الدخول

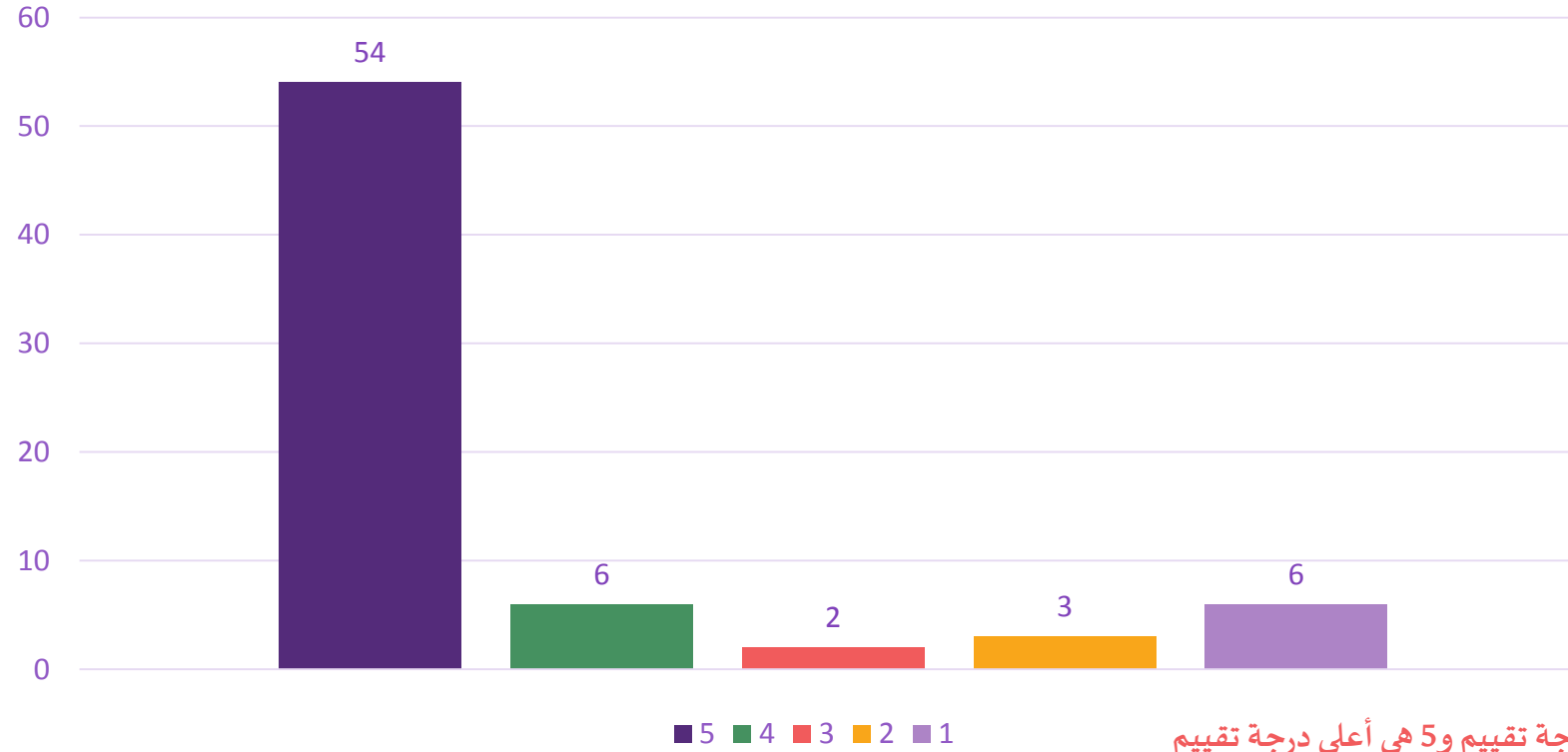

المعيار: 1 هو أقل درجة تقييم و5 هي أعلى درجة تقييم



## نتائج استبيان تقييم الخدمات المقدمة من مركز المدينة المنورة

عدد المشاركين في الاستبيان (71)

كيف تقيم تجربتك بشكل عام؟

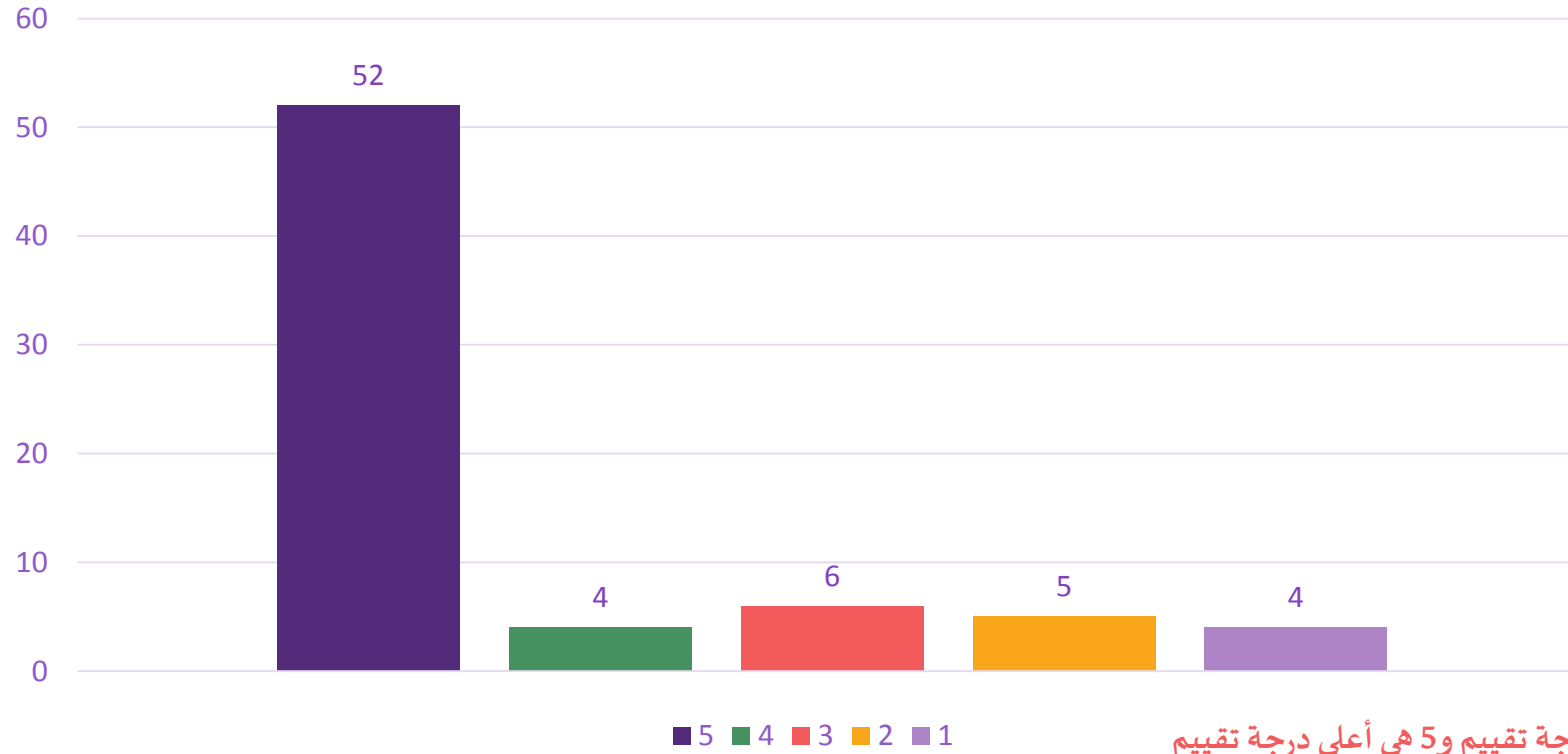

المعيار: 1 هو أقل درجة تقييم و5 هي أعلى درجة تقييم



## نتائج استبيان تقييم الخدمات المقدمة من مركز جازان

عدد المشاركين في الاستبيان (89)

### صالة العلاج نظيفة ومرتبنة

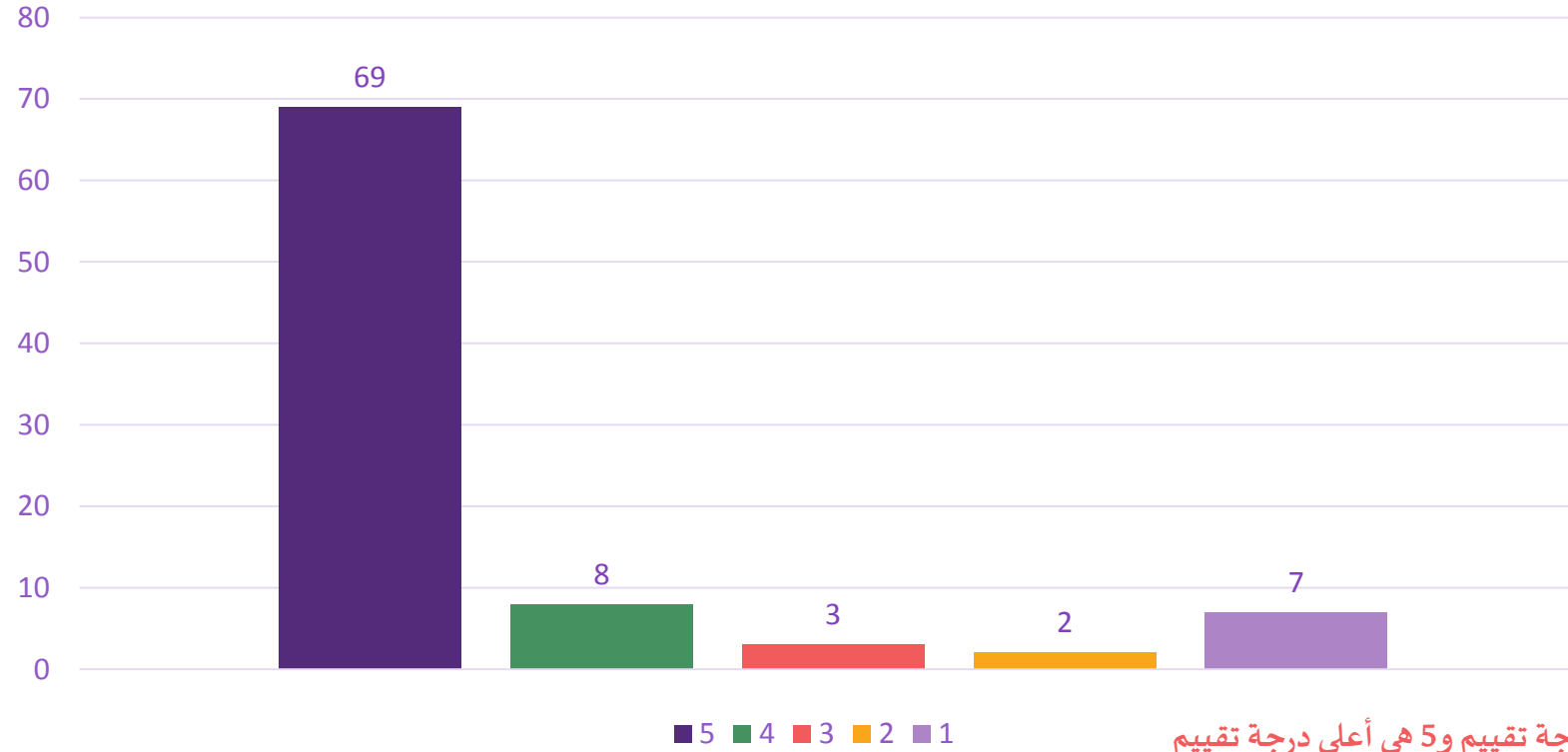

المعيار: 1 هو أقل درجة تقييم و5 هي أعلى درجة تقييم





## نتائج استبيان تقييم الخدمات المقدمة من مركز جازان

عدد المشاركين في الاستبيان (89)

### تبدأ الجلسة وتنتهي في الوقت المحدد

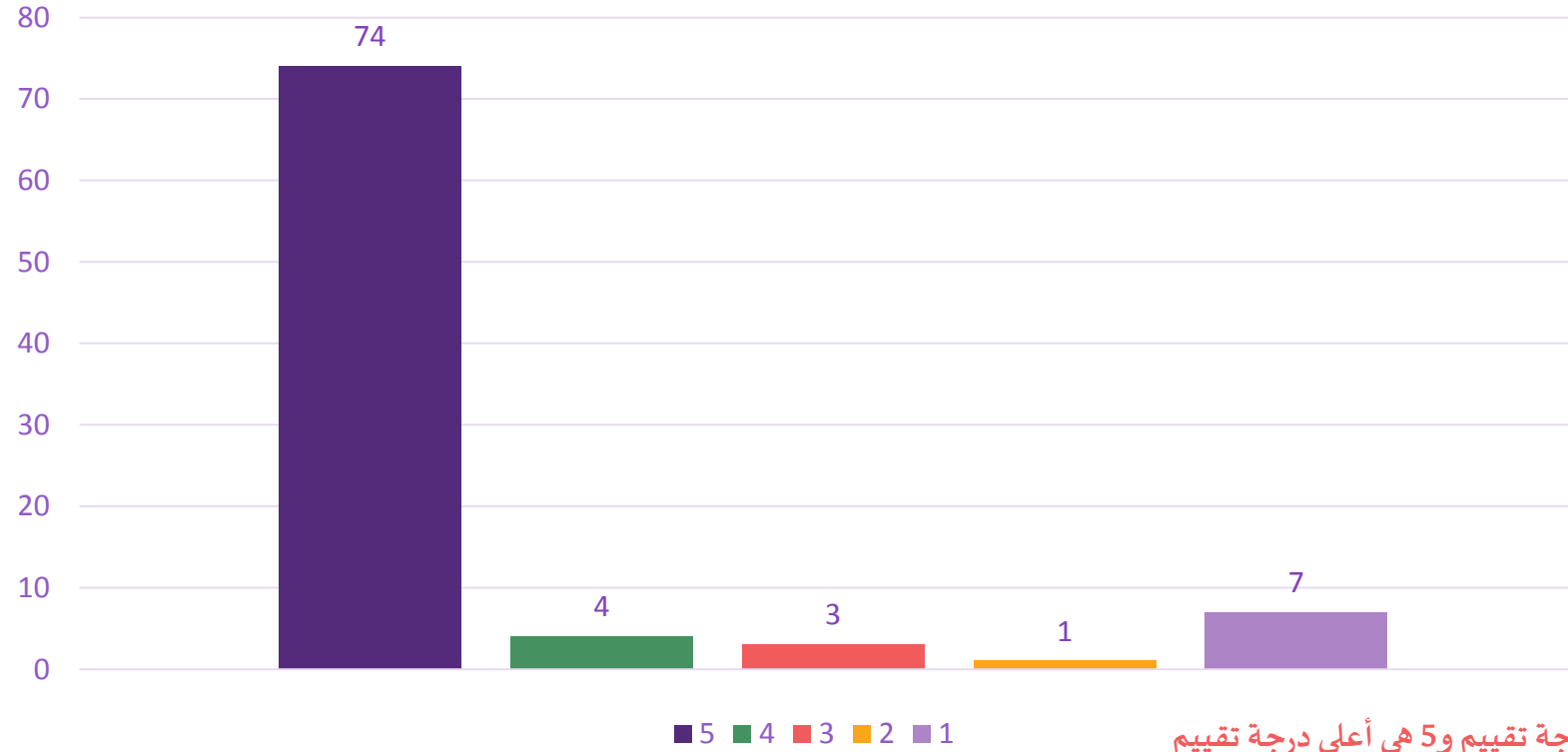

المعيار: 1 هو أقل درجة تقييم و5 هي أعلى درجة تقييم



## نتائج استبيان تقييم الخدمات المقدمة من مركز جازان

عدد المشاركين في الاستبيان (89)

يلتزم الاخصائي بالإجراءات الوقائية اثناء الجلسة.

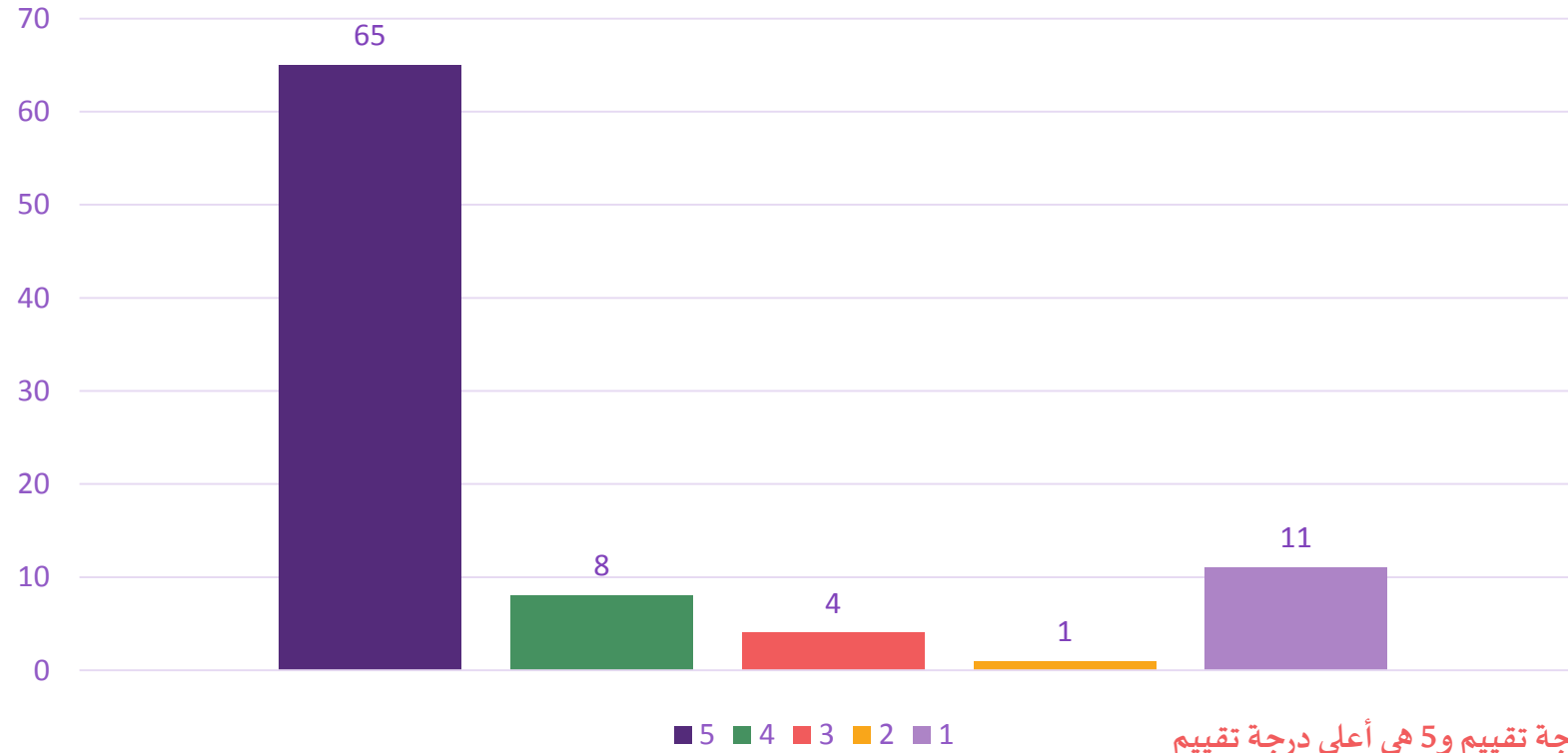

المعيار: 1 هو أقل درجة تقييم و5 هي أعلى درجة تقييم



## نتائج استبيان تقييم الخدمات المقدمة من مركز جازان

عدد المشاركين في الاستبيان (89)

شعرت ان طفلي يتقدم بشكل مناسب مع العلاج

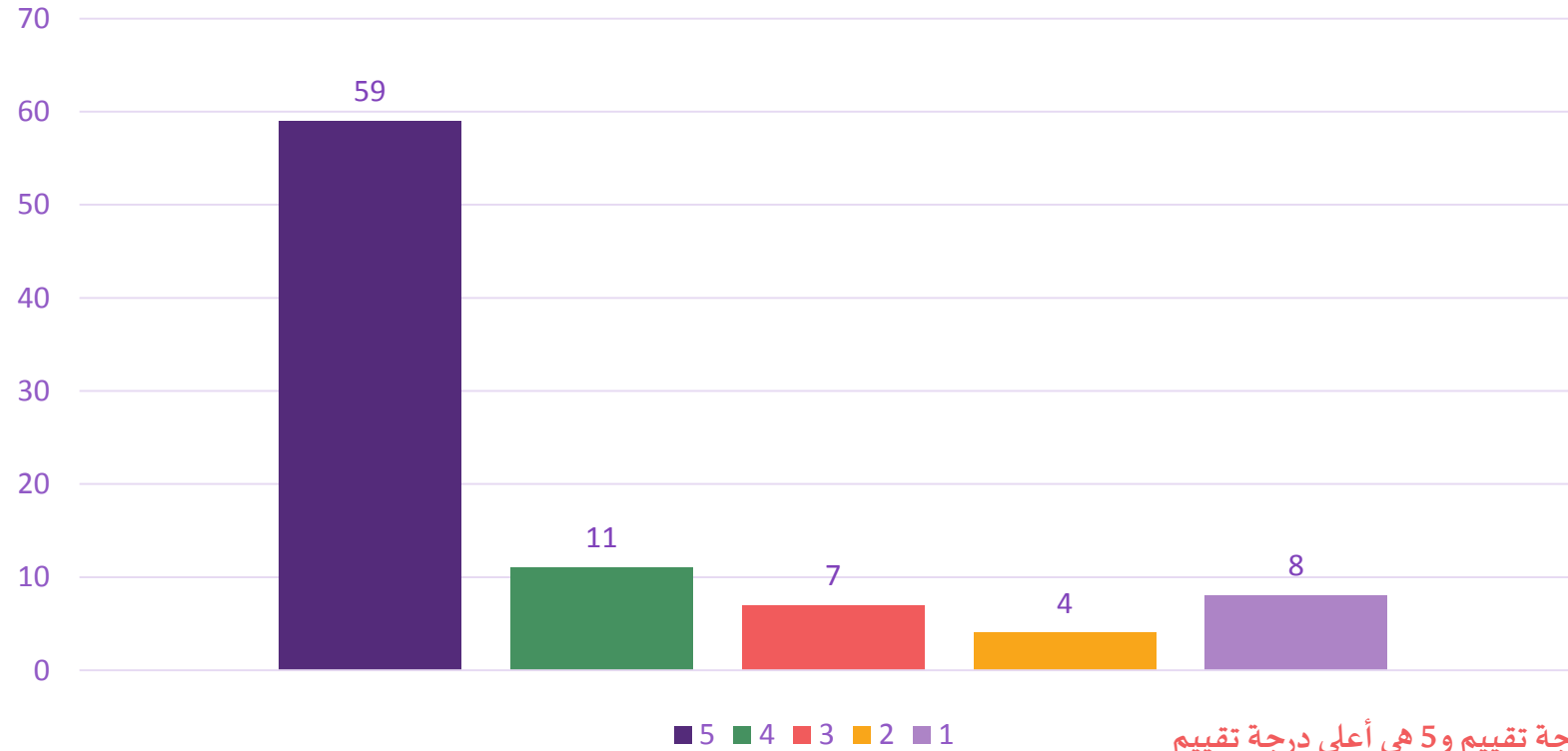

المعيار: 1 هو أقل درجة تقييم و5 هي أعلى درجة تقييم



## نتائج استبيان تقييم الخدمات المقدمة من مركز جازان

عدد المشاركين في الاستبيان (89)

المعالج يتمتع بطريقة مهذبة وودودة

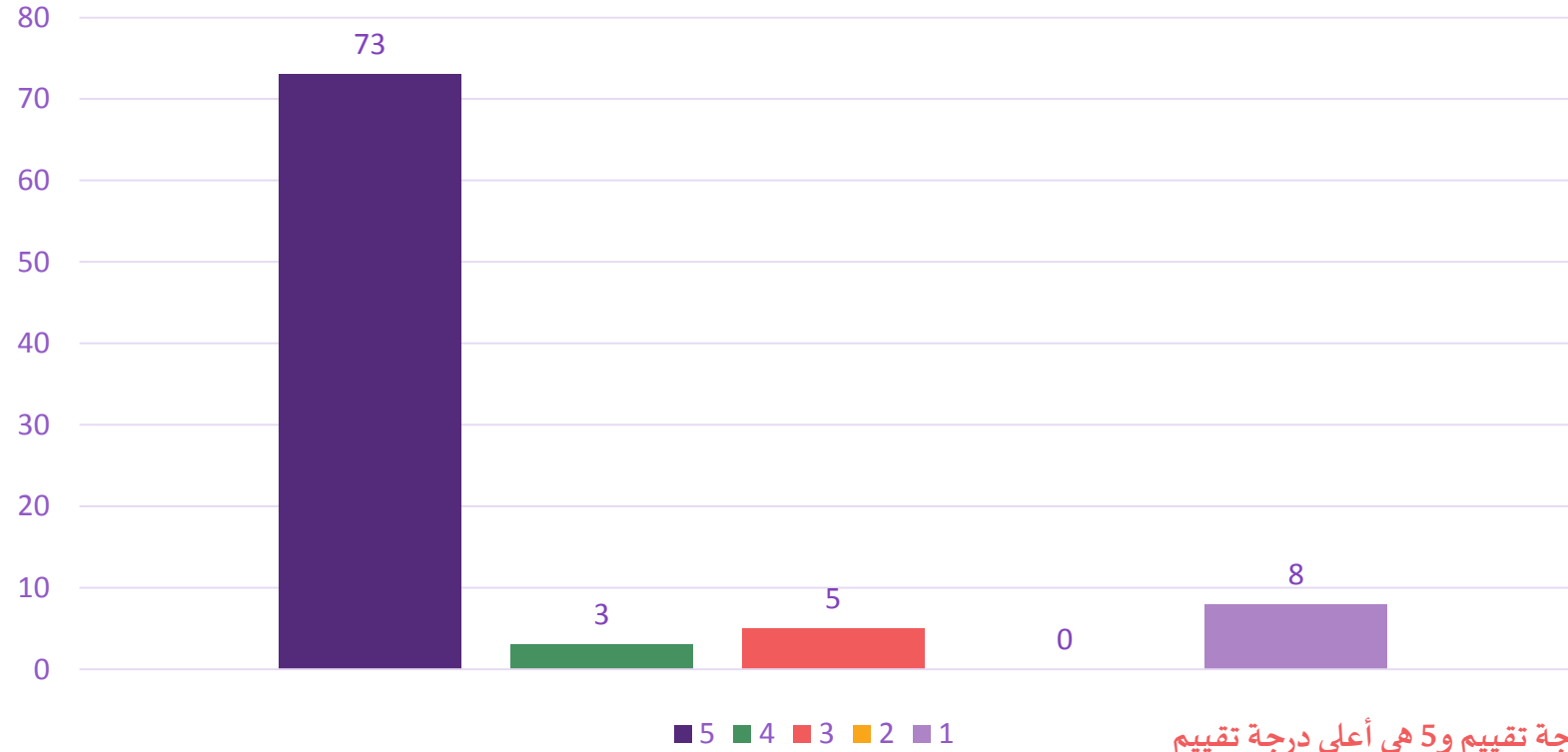

المعيار: 1 هو أقل درجة تقييم و5 هي أعلى درجة تقييم



## نتائج استبيان تقييم الخدمات المقدمة من مركز جازان

عدد المشاركين في الاستبيان (89)

### يجيب الاخصائي على الاستفسارات الخاصة بحالة طفلي

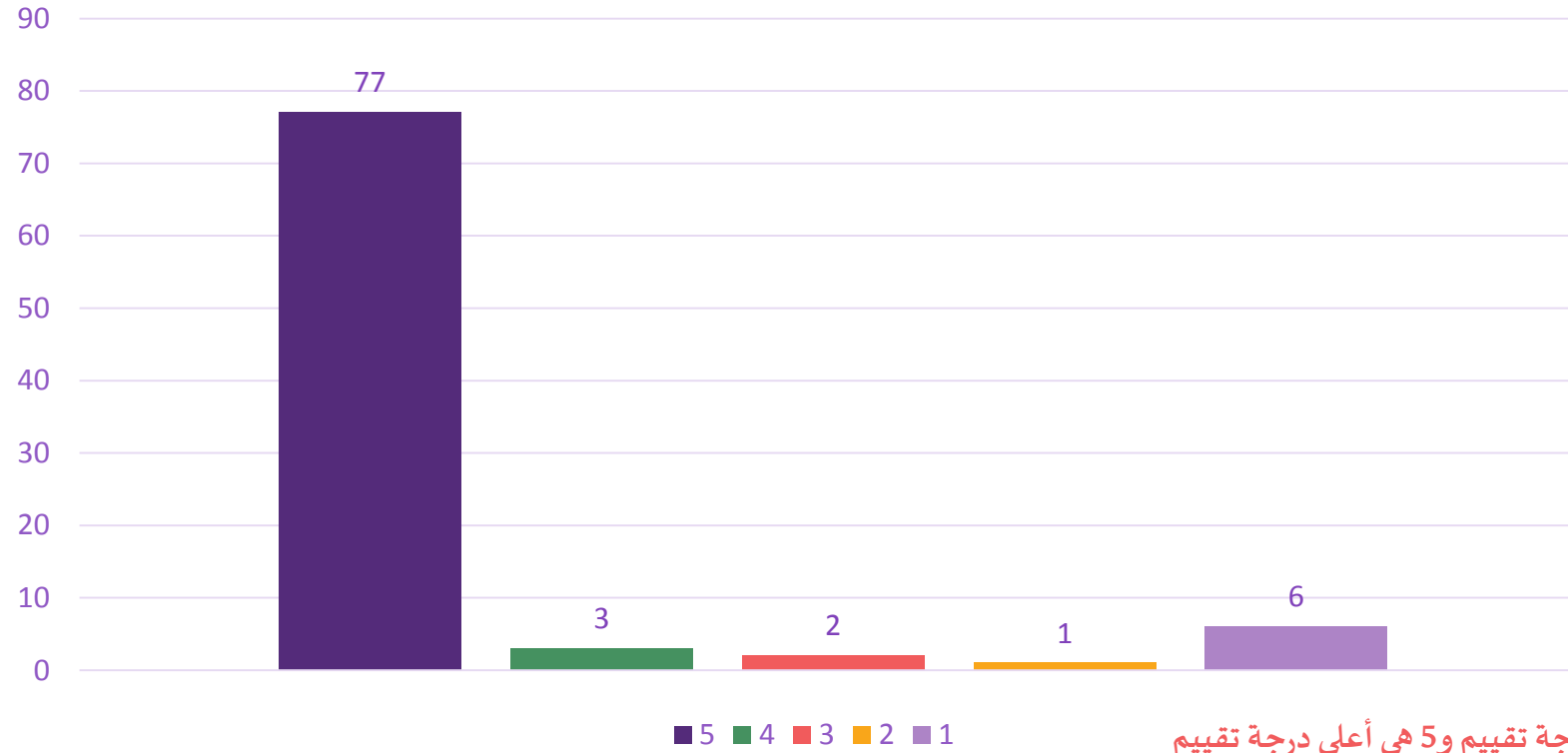

المعيار: 1 هو أقل درجة تقييم و5 هي أعلى درجة تقييم



## نتائج استبيان تقييم الخدمات المقدمة من مركز جازان

عدد المشاركين في الاستبيان (89)

تم شرح حالة طفلي بطريقة مبسطة ومفهومة

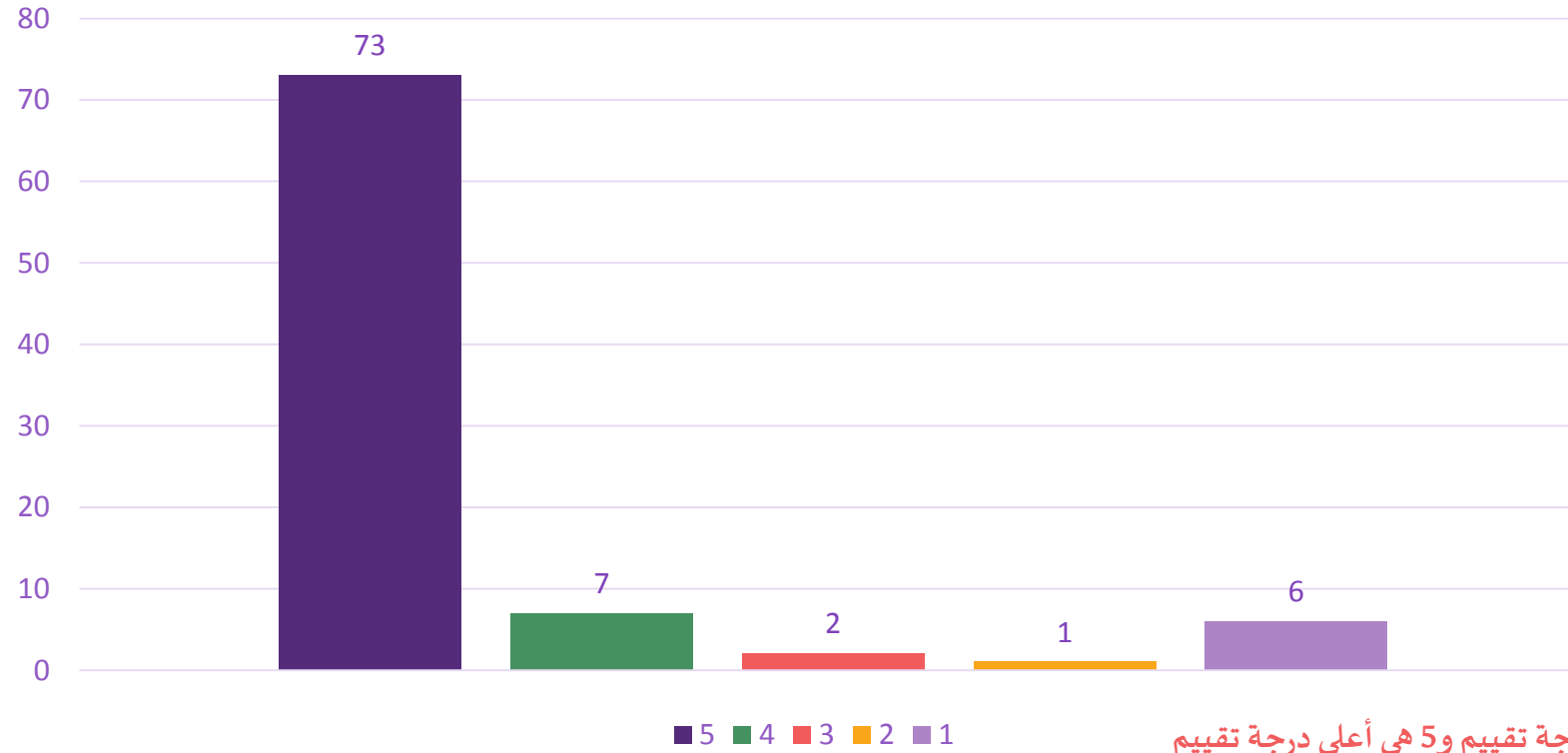

المعيار: 1 هو أقل درجة تقييم و5 هي أعلى درجة تقييم



## نتائج استبيان تقييم الخدمات المقدمة من مركز جازان

عدد المشاركين في الاستبيان (89)

ذكر المعالج بشكل واضح خطة الرعاية والوقت الزمني للبرنامج العلاجي

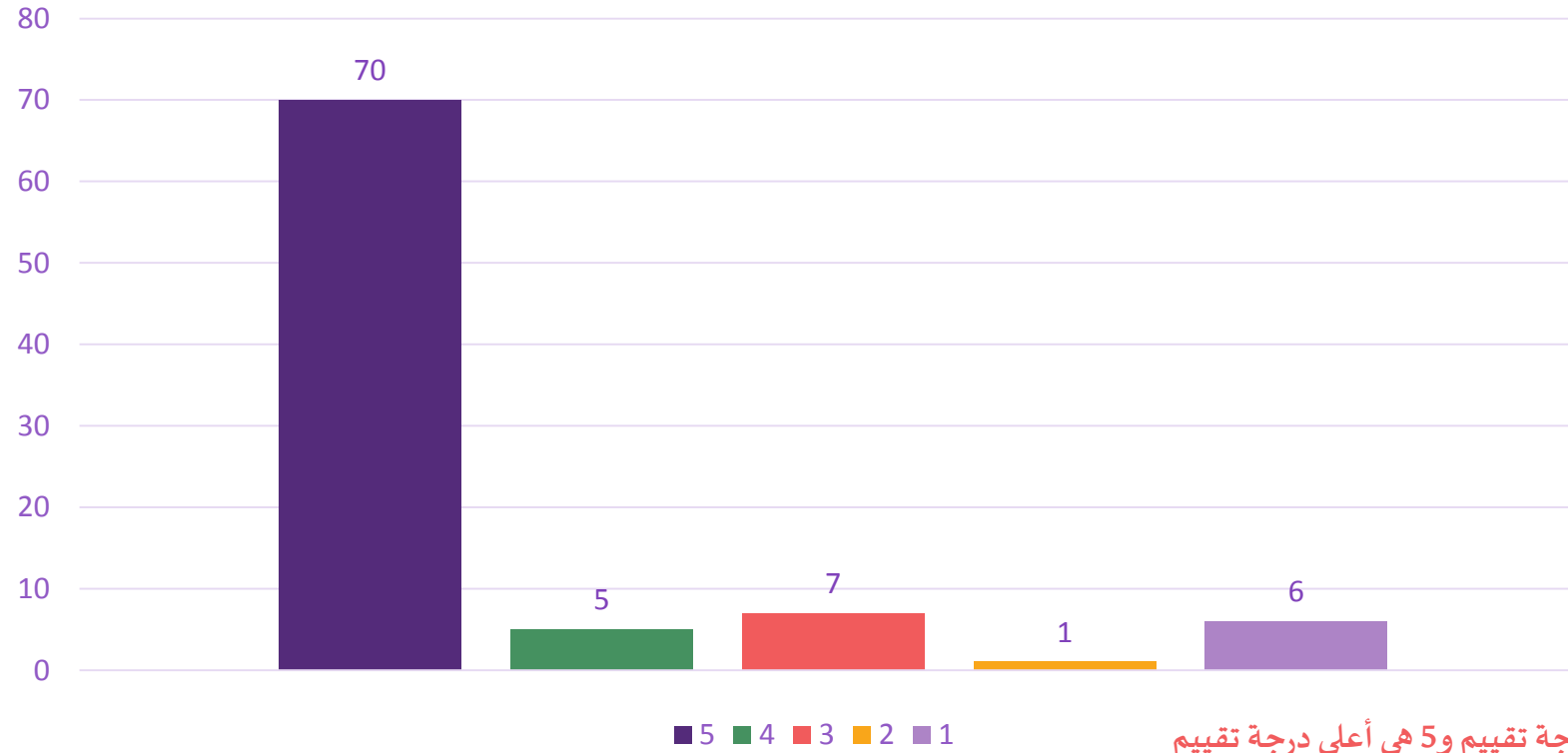

المعيار: 1 هو أقل درجة تقييم و5 هي أعلى درجة تقييم



## نتائج استبيان تقييم الخدمات المقدمة من مركز جازان

عدد المشاركين في الاستبيان (89)

### لديّ ثقة واطمئنان في المعالج الخاص بطفلي

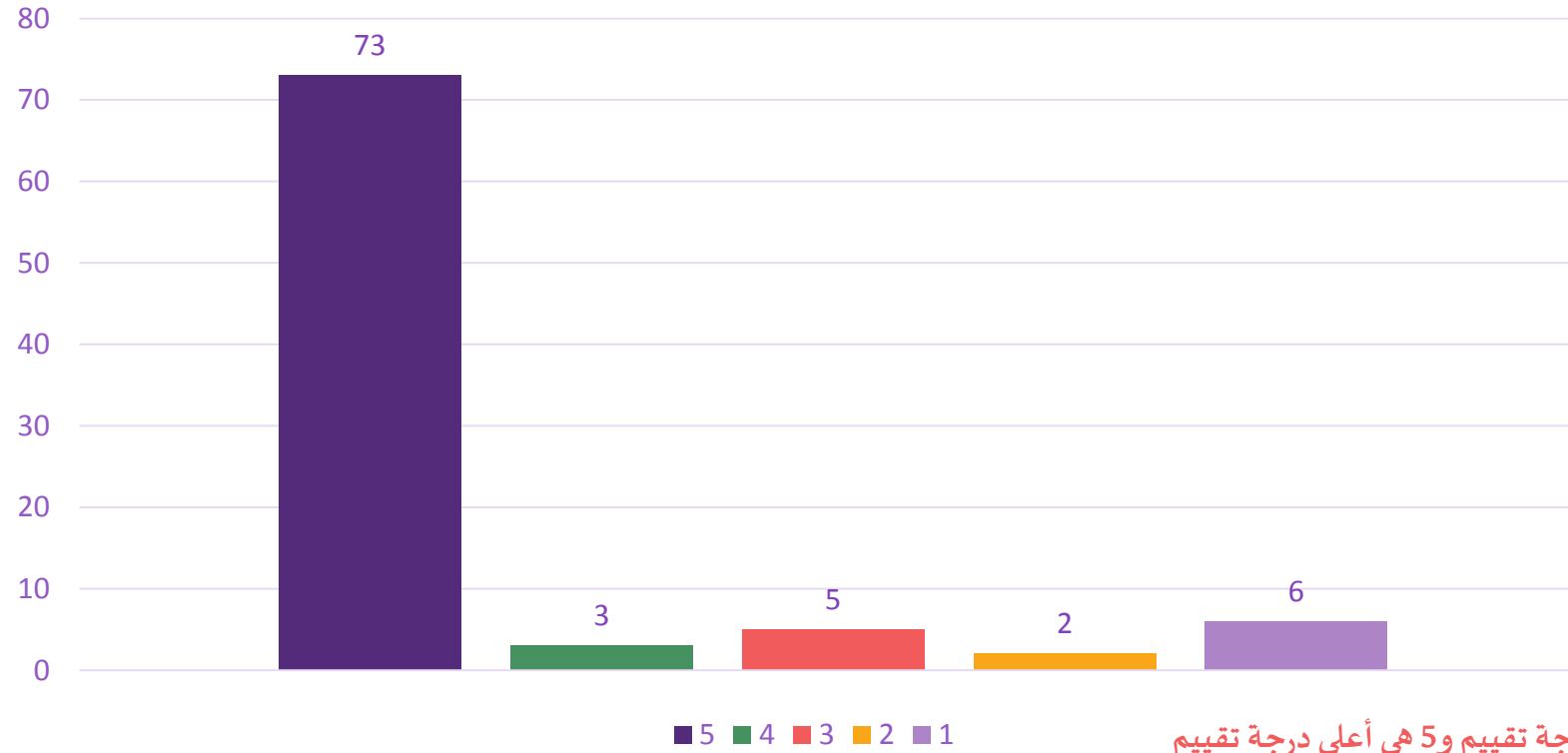

المعيار: 1 هو أقل درجة تقييم و5 هي أعلى درجة تقييم





## نتائج استبيان تقييم الخدمات المقدمة من مركز جازان

عدد المشاركين في الاستبيان (89)

تم وصف الجهاز المساند الذي يحتاجه طفلي.

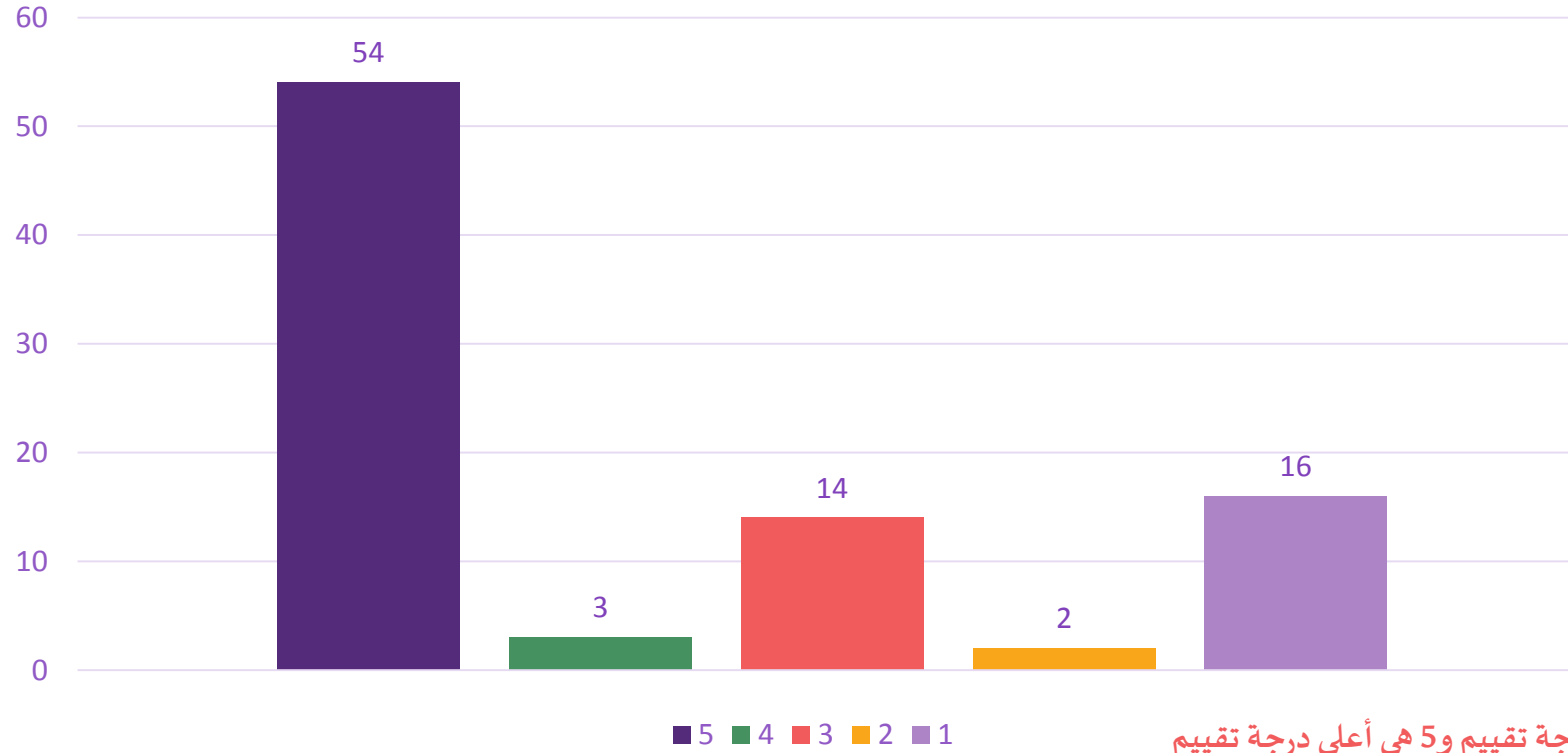

المعيار: 1 هو أقل درجة تقييم و5 هي أعلى درجة تقييم



## نتائج استبيان تقييم الخدمات المقدمة من مركز جازان

عدد المشاركين في الاستبيان (89)

تم تقديم برنامج منزلي مناسب لحالة طفلي ومتابعته باستمرار.

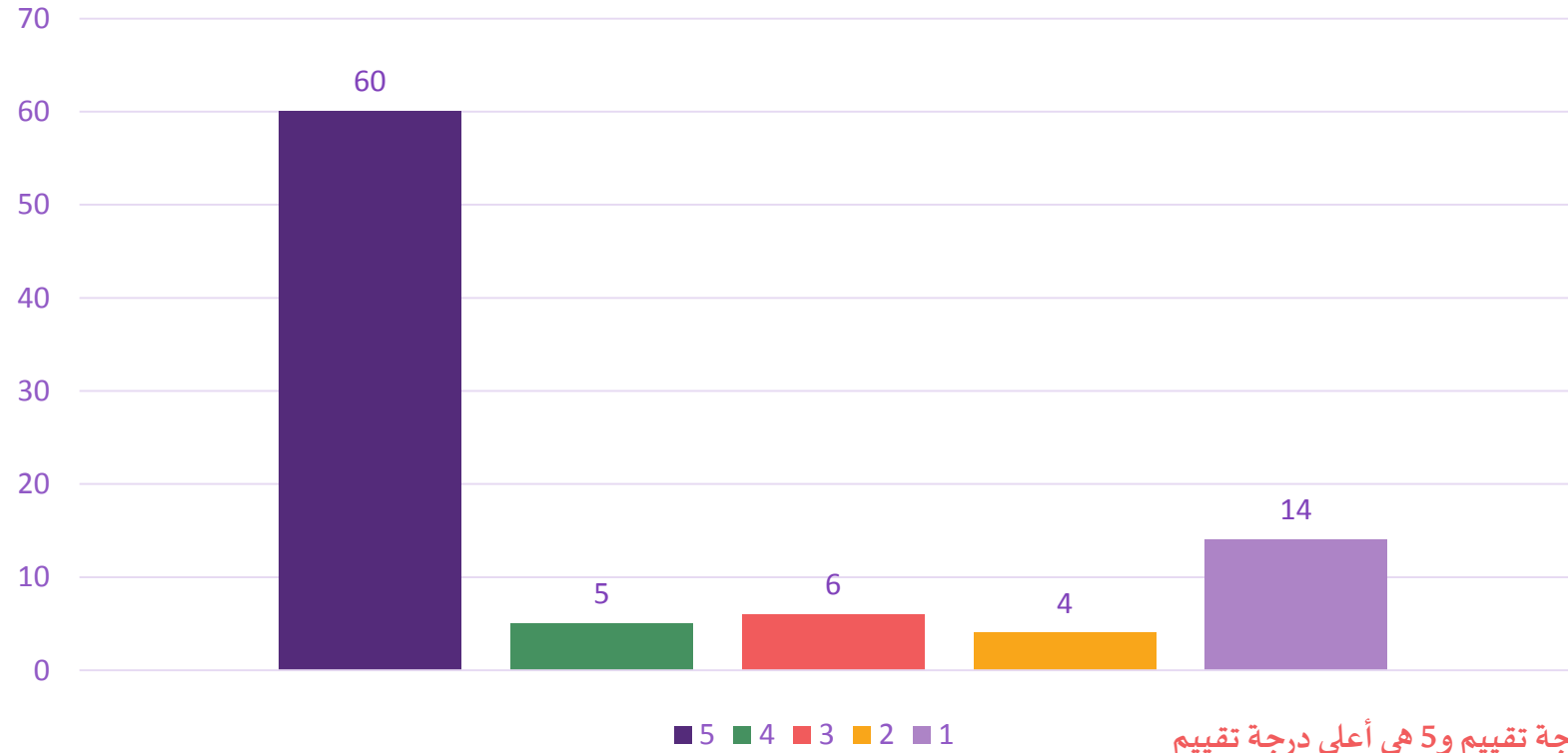

المعيار: 1 هو أقل درجة تقييم و5 هي أعلى درجة تقييم



# نتائج استبيان تقييم الخدمات المقدمة من مركز جازان

عدد المشاركين في الاستبيان (89)

تعقد جلسات دورية لأولياء الأمور من أجل رفع مستوى الوعي والتثقيف

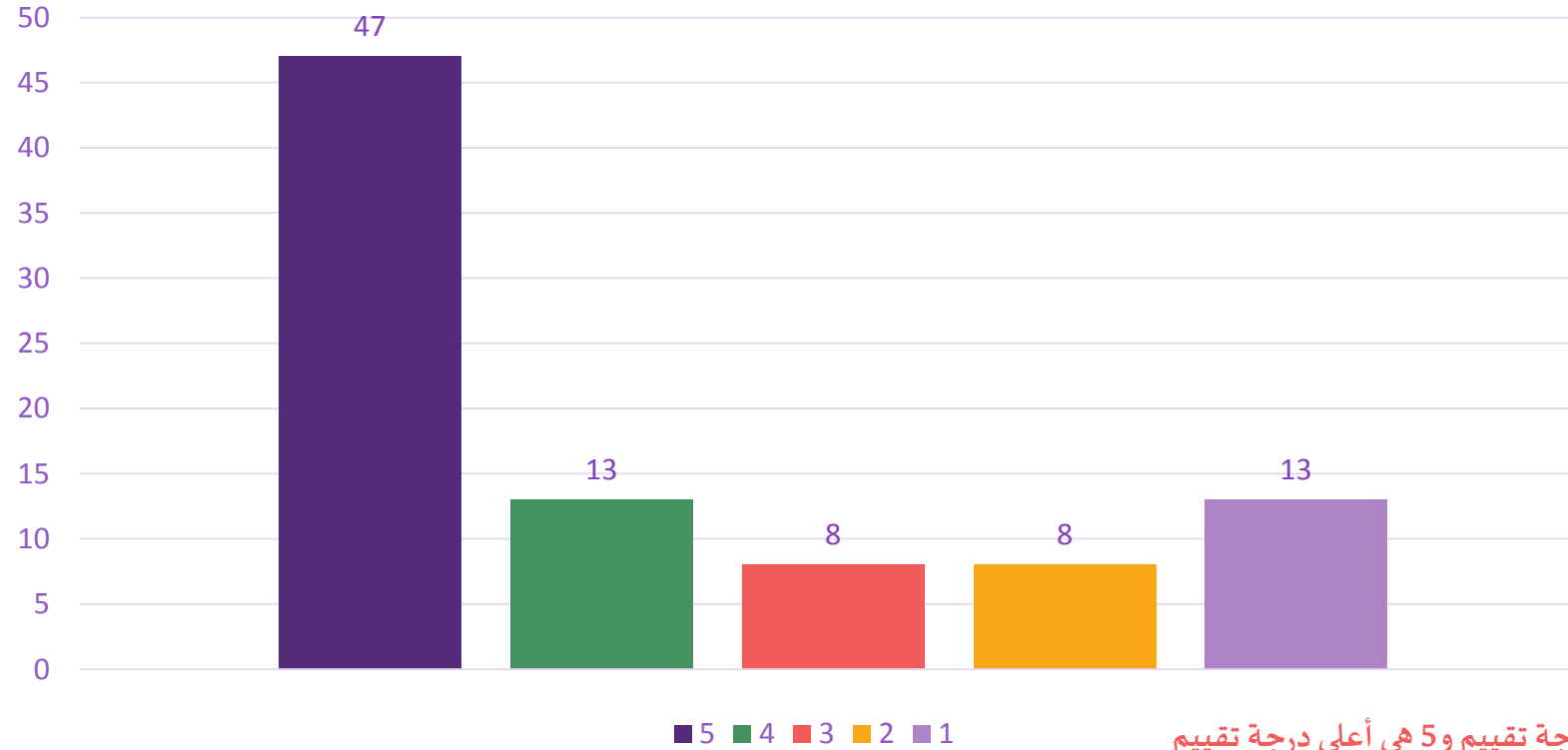

المعيار: 1 هو أقل درجة تقييم و5 هي أعلى درجة تقييم



## نتائج استبيان تقييم الخدمات المقدمة من مركز جازان

عدد المشاركين في الاستبيان (89)

أنا راضٍ بشكل عام عن مركز الجمعية الذي يتلقى فيه طفلي التأهيل

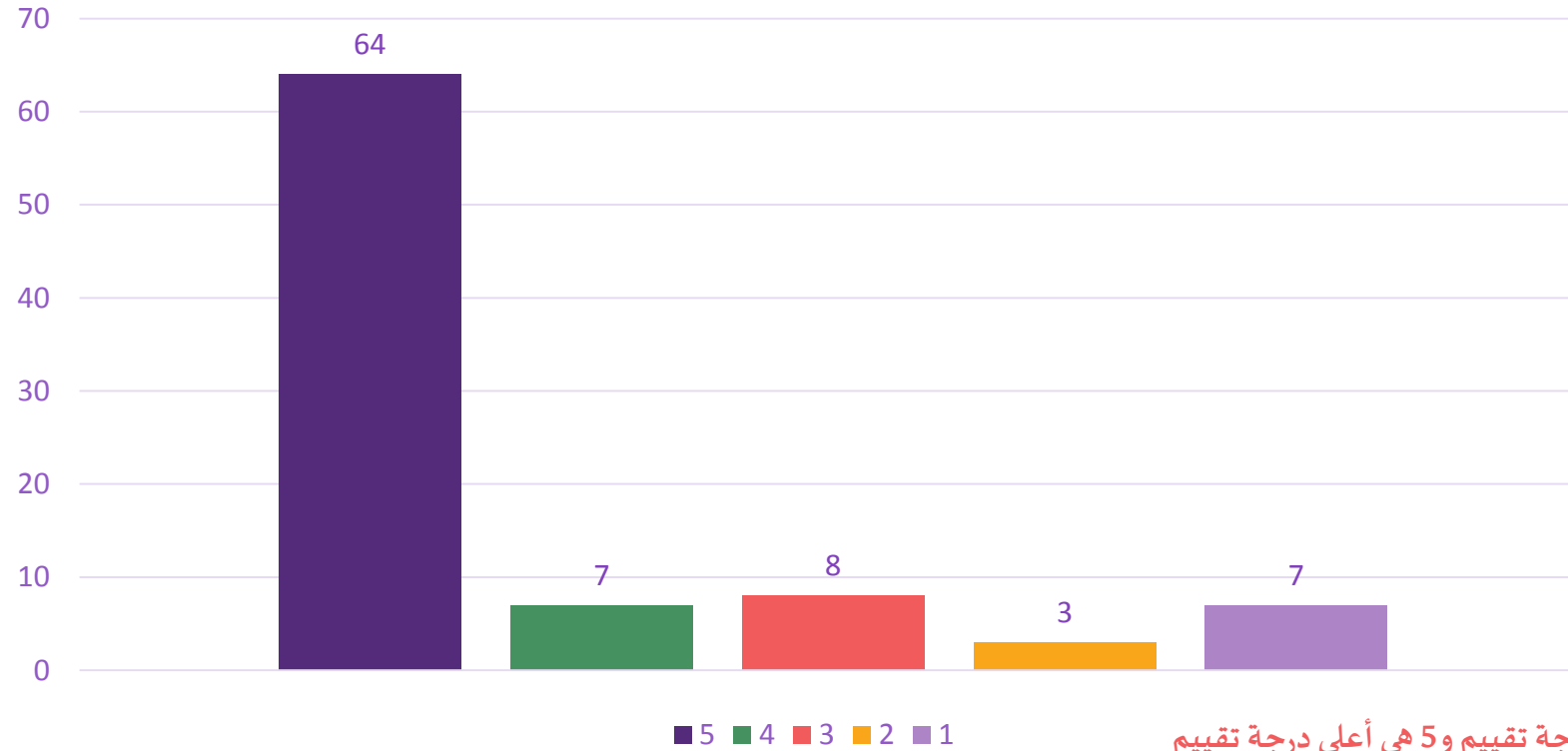

المعيار: 1 هو أقل درجة تقييم و5 هي أعلى درجة تقييم



# نتائج استبيان تقييم الخدمات المقدمة من مركز جازان

عدد المشاركين في الاستبيان (89)

أنا راضٍ عن الخدمة المقدمة من مكتب الدخول

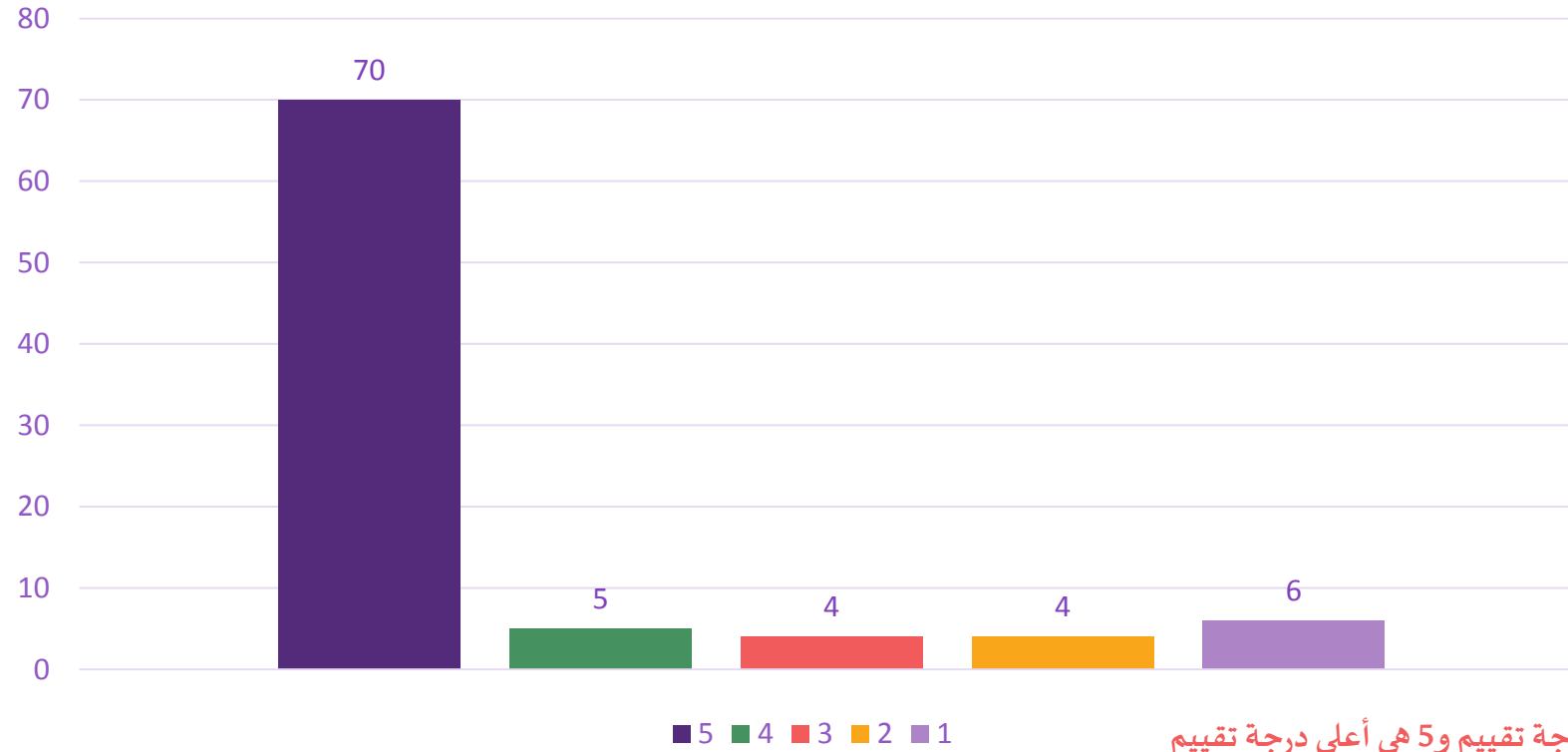

المعيار: 1 هو أقل درجة تقييم و5 هي أعلى درجة تقييم



## نتائج استبيان تقييم الخدمات المقدمة من مركز جازان

عدد المشاركين في الاستبيان (89)

كيف تقيم تجربتك بشكل عام؟

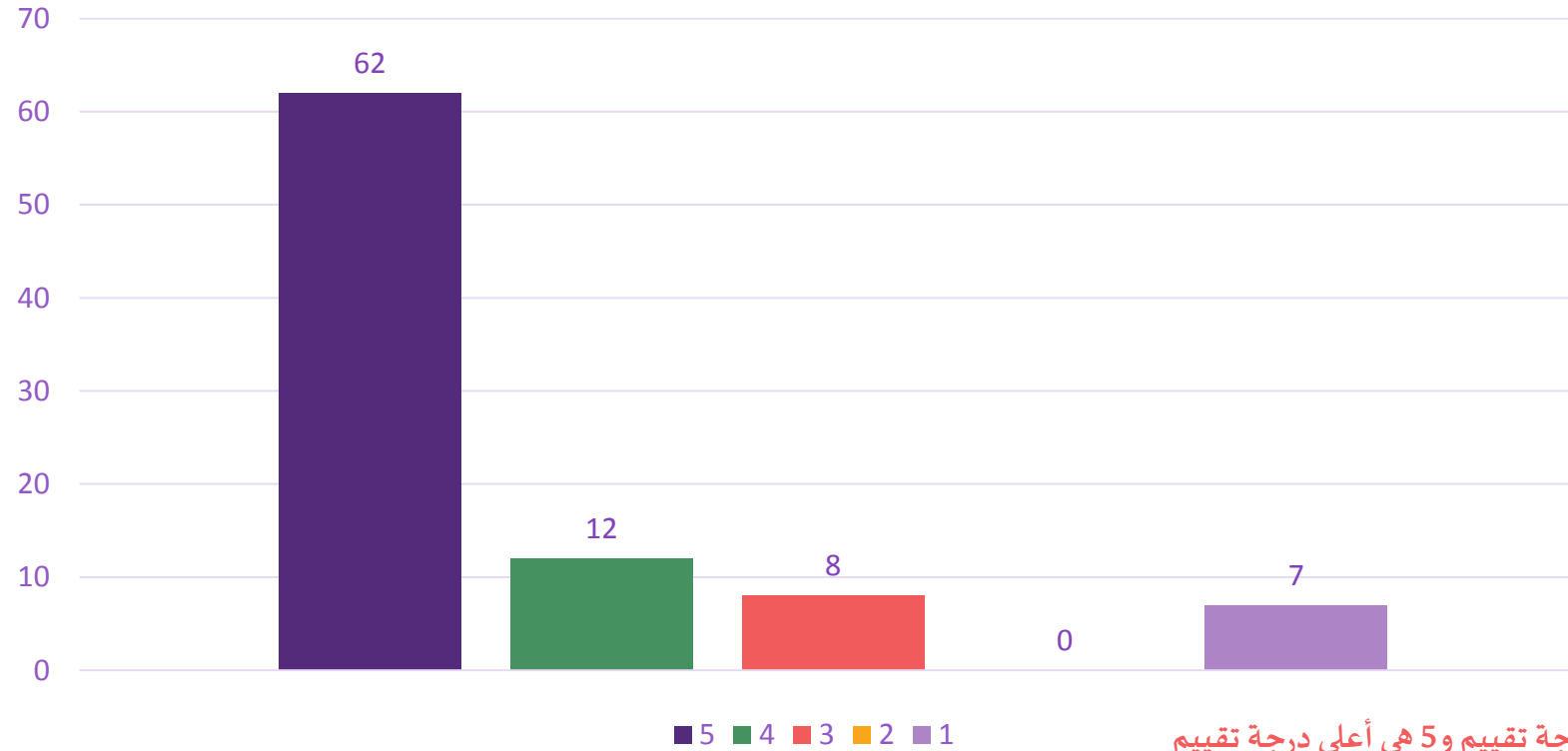

المعيار: 1 هو أقل درجة تقييم و5 هي أعلى درجة تقييم



## نتائج استبيان تقييم الخدمات المقدمة من مركز جدة

عدد المشاركين في الاستبيان (88)

### صالة العلاج نظيفة ومرتبنة

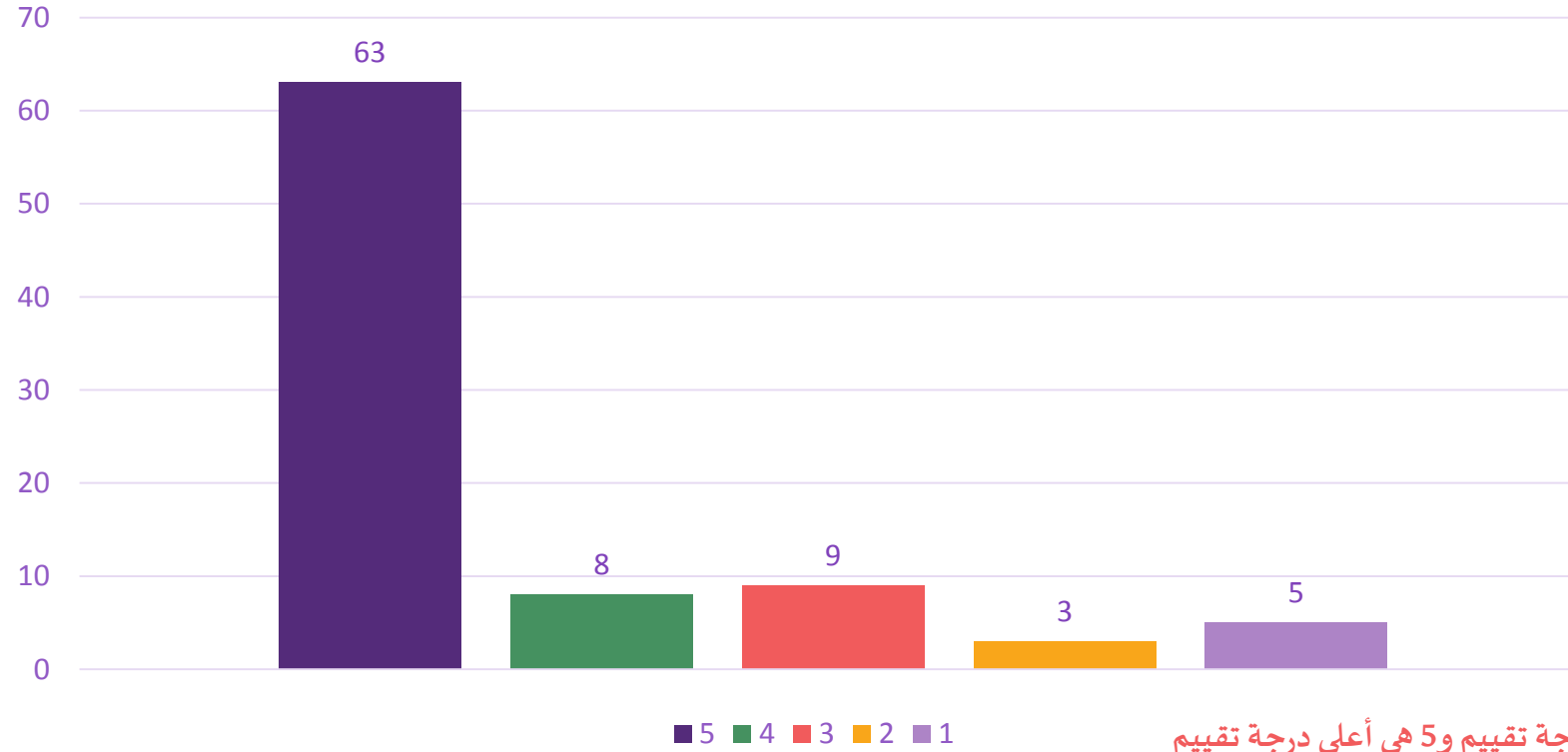

المعيار: 1 هو أقل درجة تقييم و5 هي أعلى درجة تقييم



## نتائج استبيان تقييم الخدمات المقدمة من مركز جدة

عدد المشاركين في الاستبيان (88)

### تبدأ الجلسة وتنتهي في الوقت المحدد

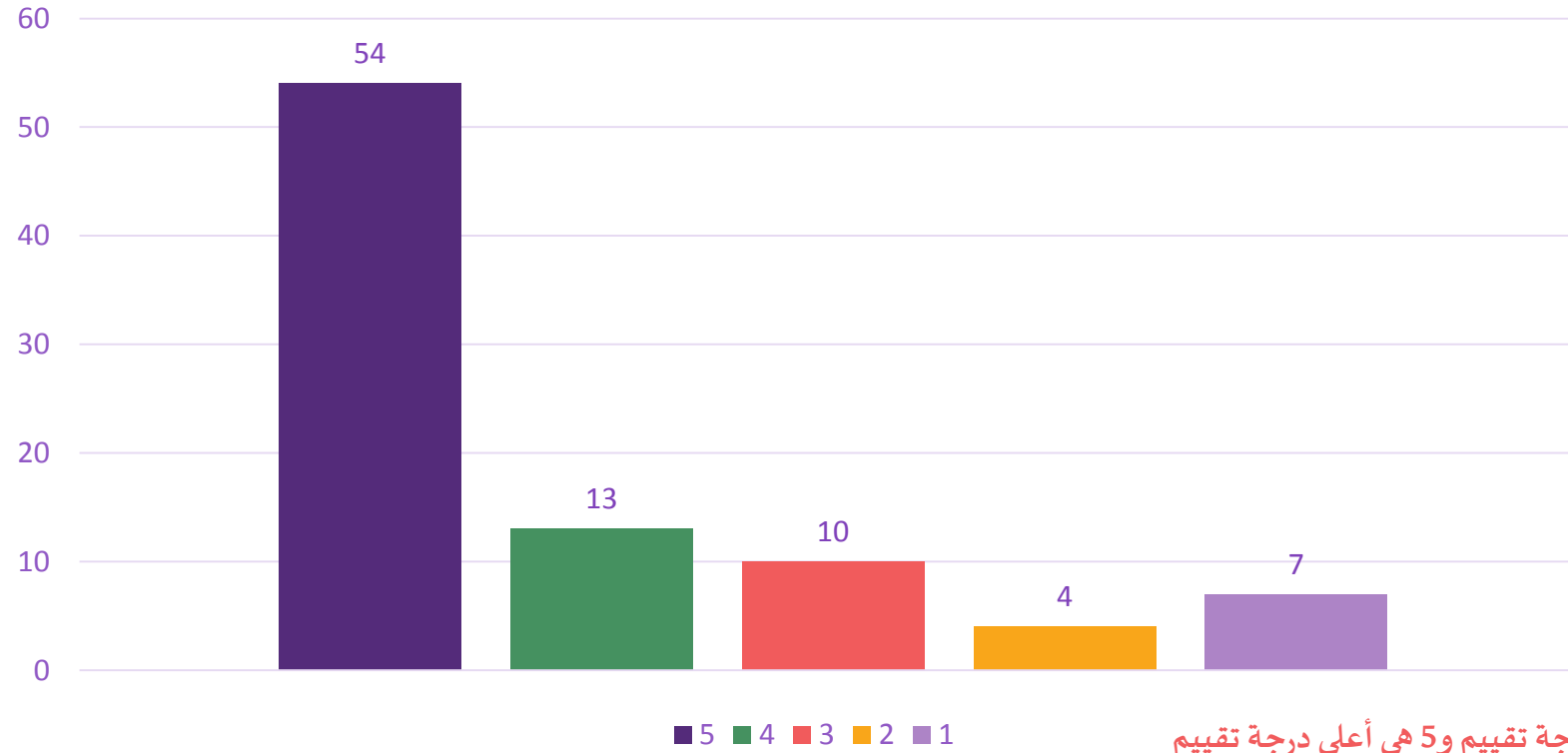

المعيار: 1 هو أقل درجة تقييم و5 هي أعلى درجة تقييم





## نتائج استبيان تقييم الخدمات المقدمة من مركز جدة

عدد المشاركين في الاستبيان (88)

يلتزم الاخصائي بالإجراءات الوقائية اثناء الجلسة.

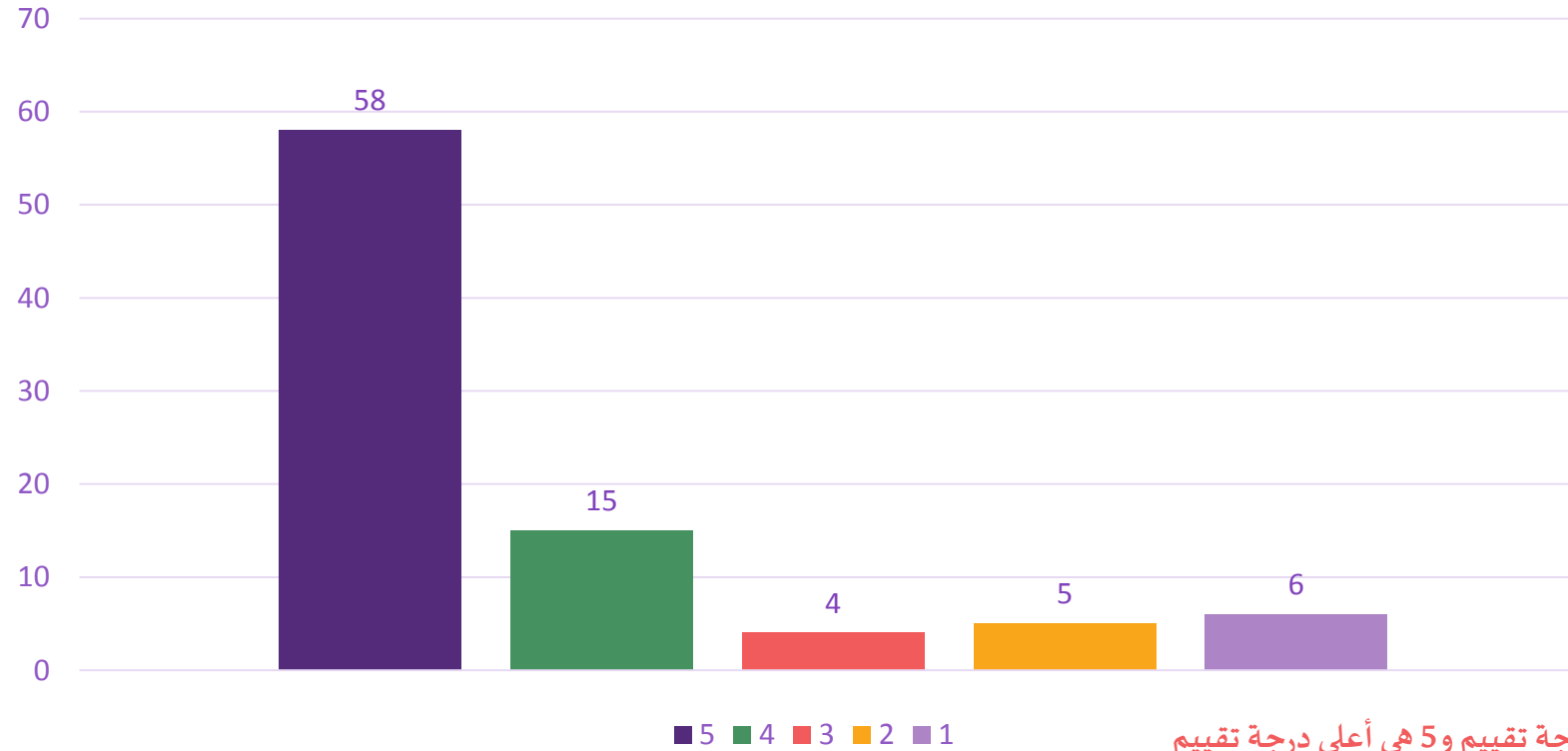

المعيار: 1 هو أقل درجة تقييم و5 هي أعلى درجة تقييم



## نتائج استبيان تقييم الخدمات المقدمة من مركز جدة

عدد المشاركين في الاستبيان (88)

شعرت ان طفلي يتقدم بشكل مناسب مع العلاج

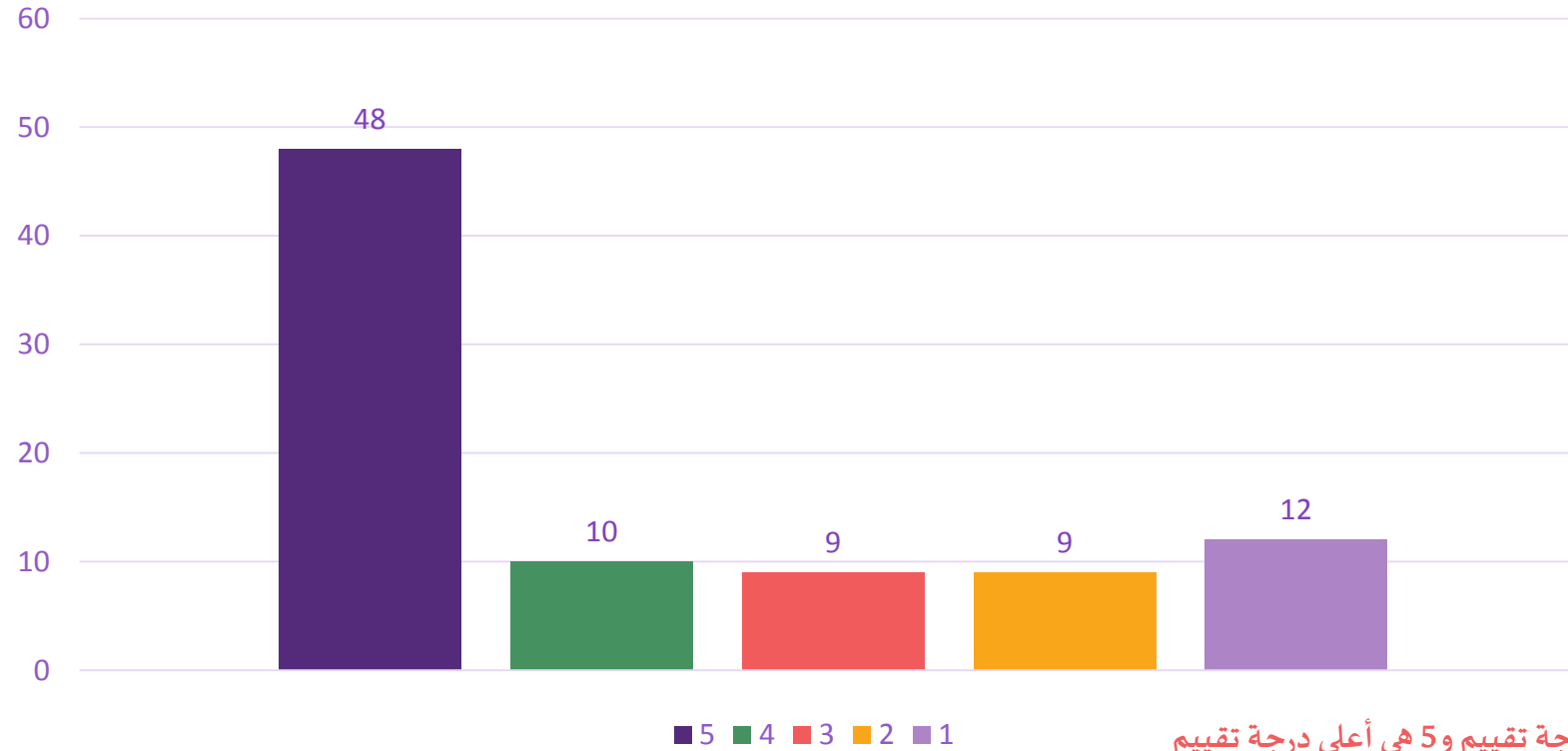

المعيار: 1 هو أقل درجة تقييم و5 هي أعلى درجة تقييم



## نتائج استبيان تقييم الخدمات المقدمة من مركز جدة

عدد المشاركين في الاستبيان (88)

المعالج يتمتع بطريقة مهذبة وودودة

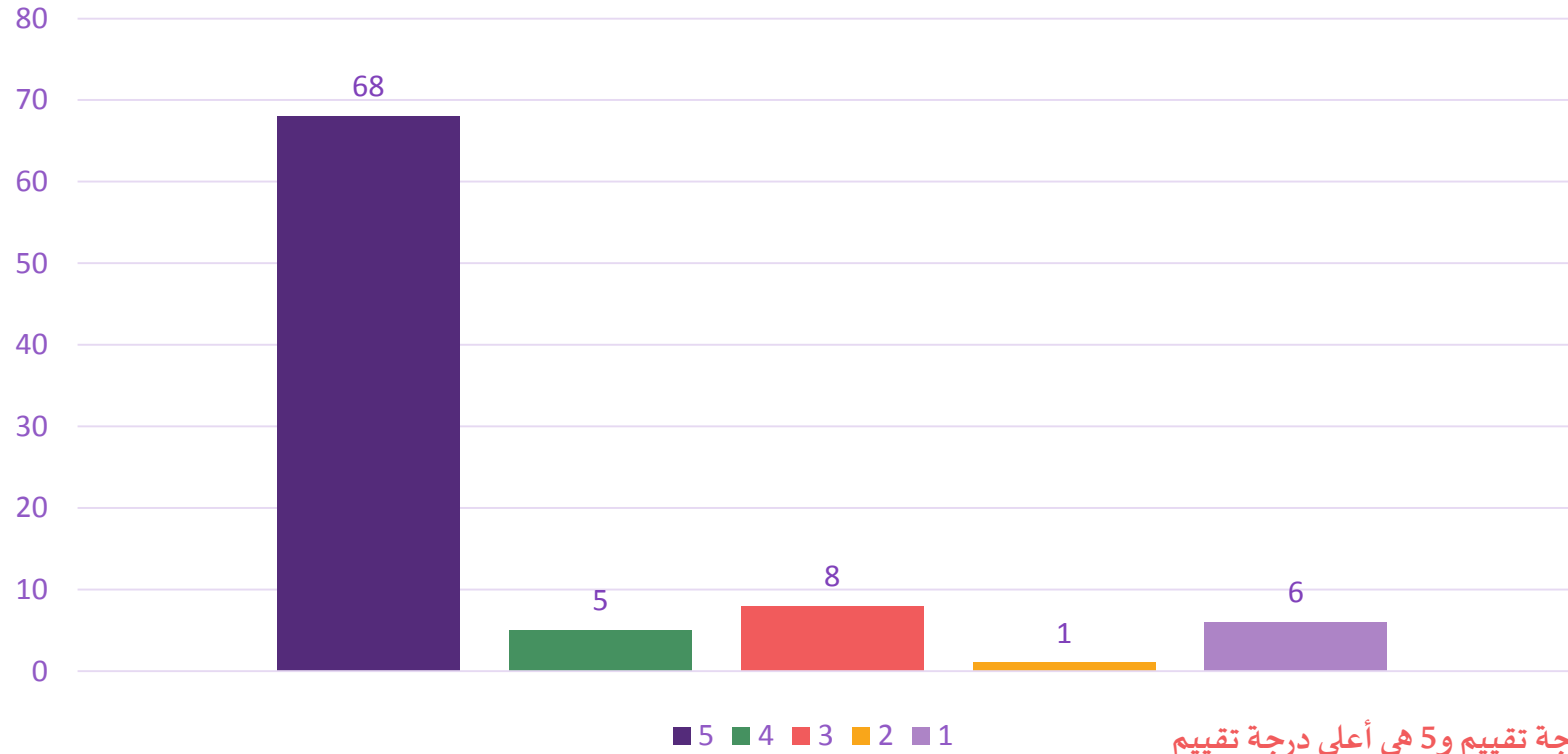

المعيار: 1 هو أقل درجة تقييم و5 هي أعلى درجة تقييم



## نتائج استبيان تقييم الخدمات المقدمة من مركز جدة

عدد المشاركين في الاستبيان (88)

### يجيب الاخصائي على الاستفسارات الخاصة بحالة طفلي

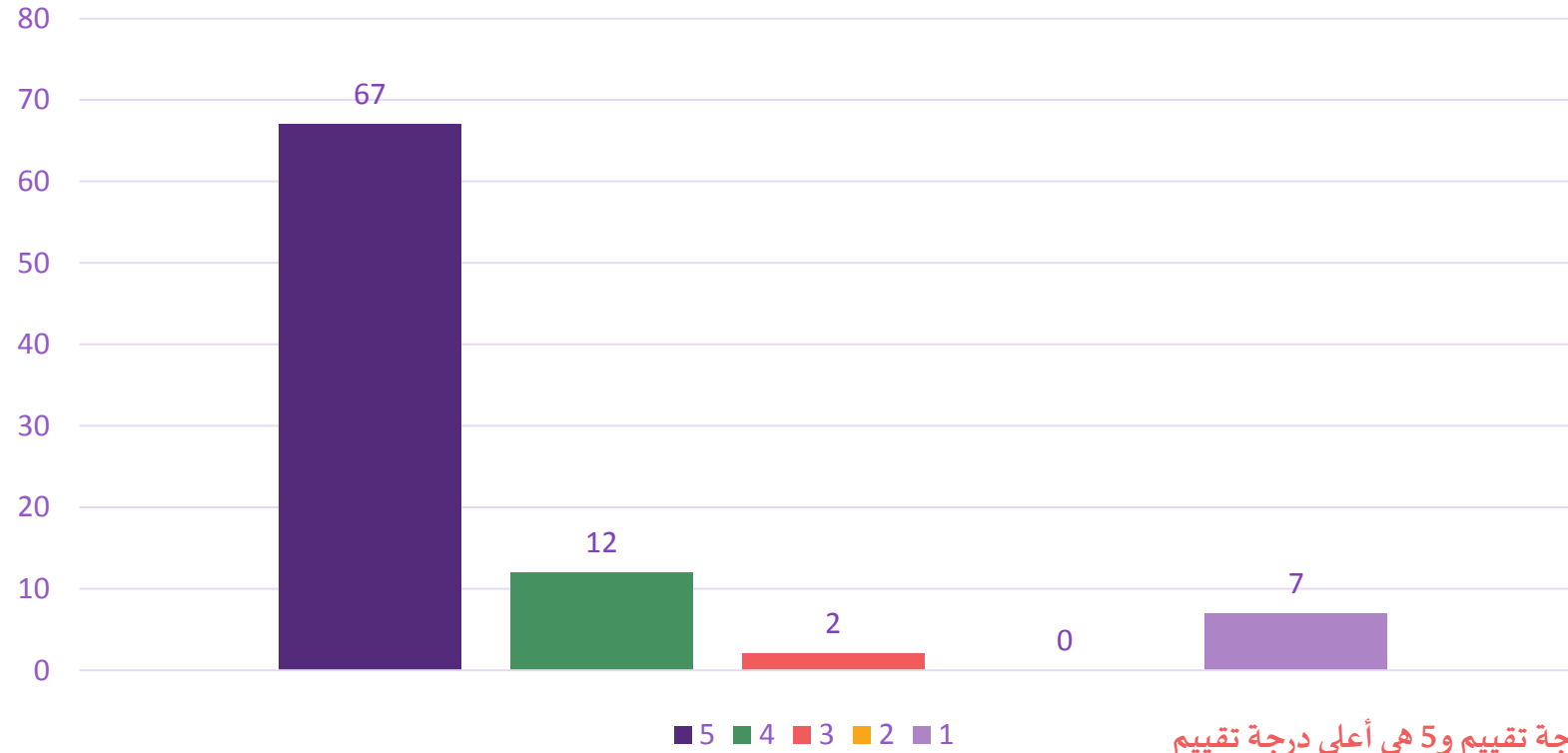

المعيار: 1 هو أقل درجة تقييم و5 هي أعلى درجة تقييم



## نتائج استبيان تقييم الخدمات المقدمة من مركز جدة

عدد المشاركين في الاستبيان (88)

تم شرح حالة طفلي بطريقة مبسطة ومفهومة

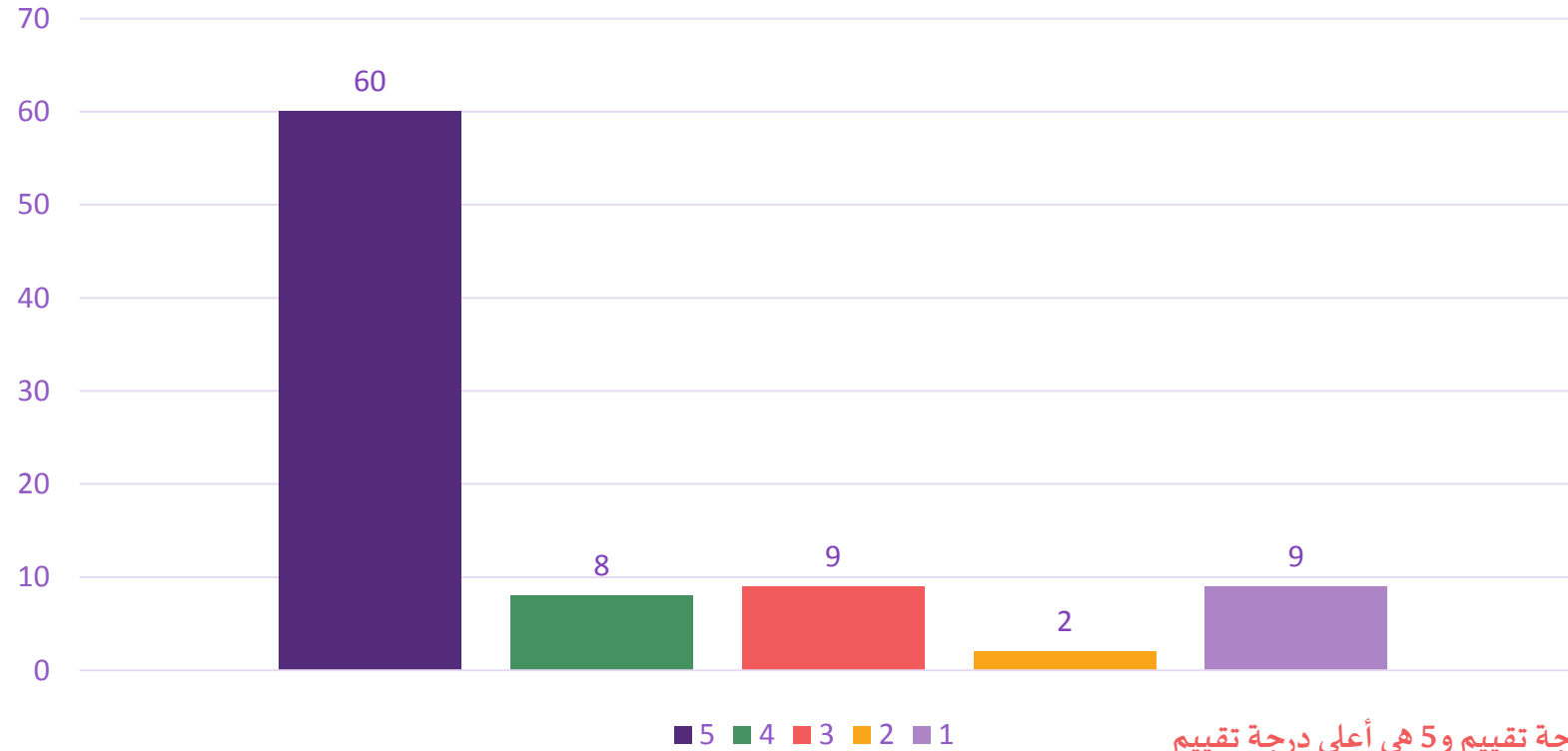

المعيار: 1 هو أقل درجة تقييم و5 هي أعلى درجة تقييم



## نتائج استبيان تقييم الخدمات المقدمة من مركز جدة

عدد المشاركين في الاستبيان (88)

ذكر المعالج بشكل واضح خطة الرعاية والوقت الزمني للبرنامج العلاجي

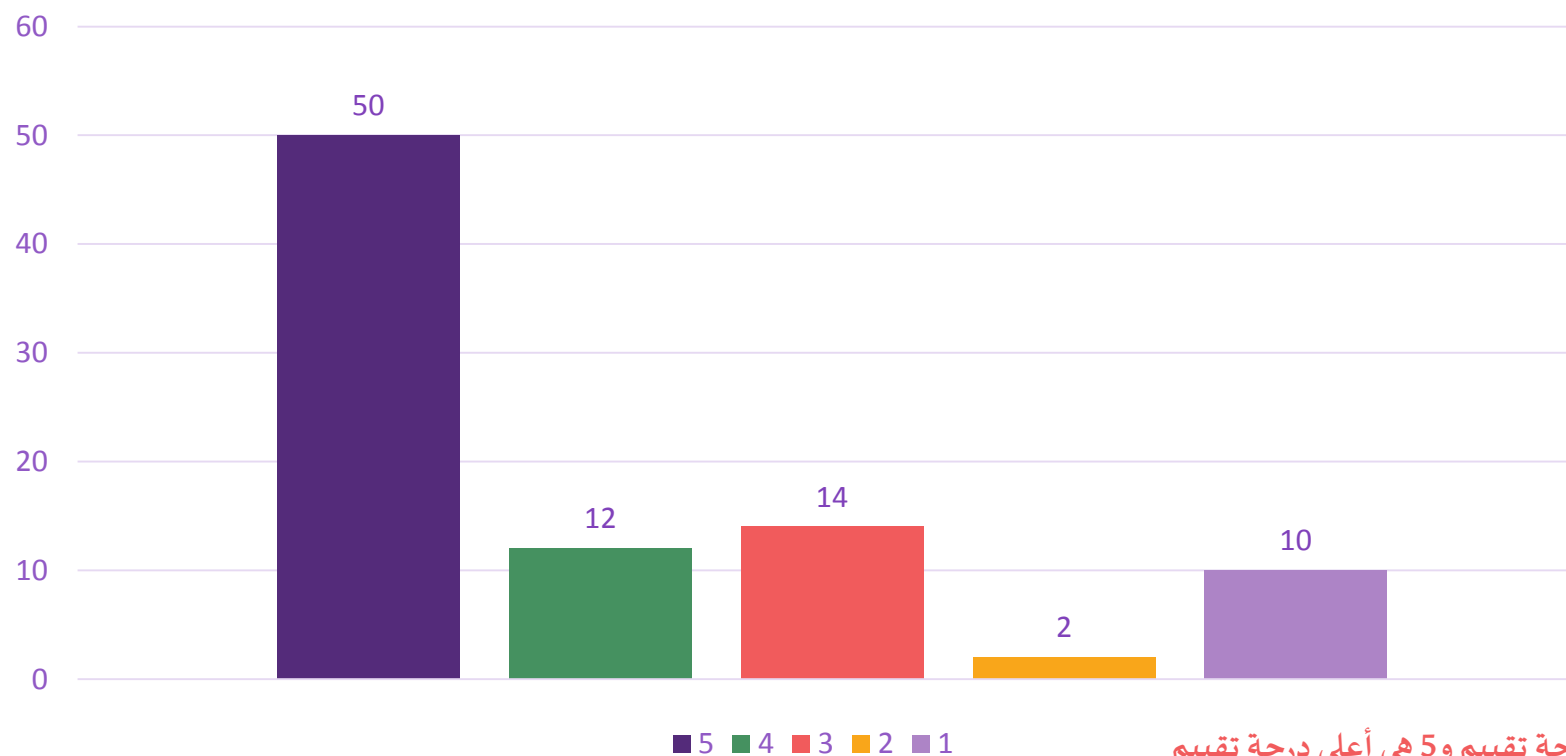

المعيار: 1 هو أقل درجة تقييم و5 هي أعلى درجة تقييم



## نتائج استبيان تقييم الخدمات المقدمة من مركز جدة

عدد المشاركين في الاستبيان (88)

لديّ ثقة واطمئنان في المعالج الخاص بطفلي

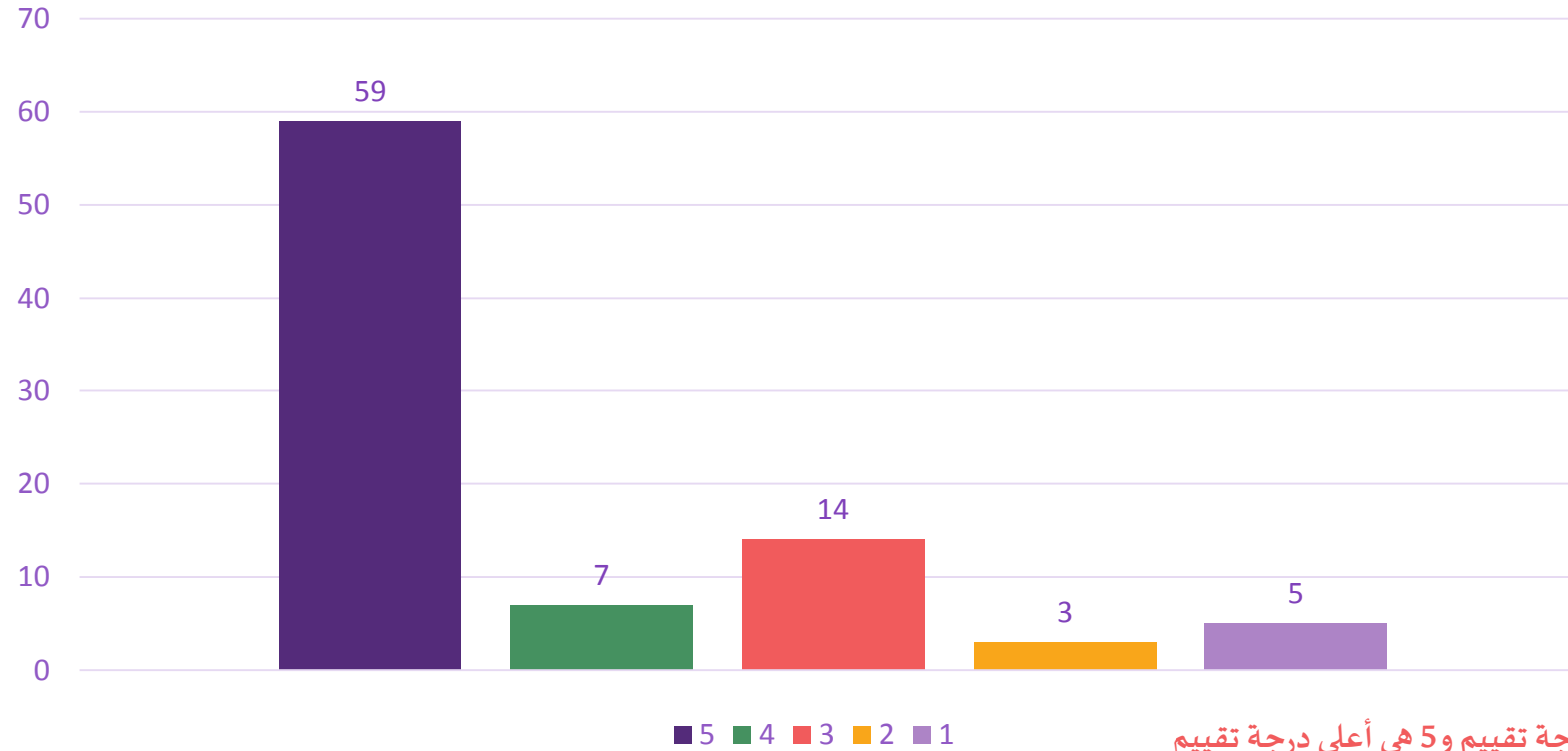

المعيار: 1 هو أقل درجة تقييم و5 هي أعلى درجة تقييم



## نتائج استبيان تقييم الخدمات المقدمة من مركز جدة

عدد المشاركين في الاستبيان (88)

تم وصف الجهاز المساند الذي يحتاجه طفلي.

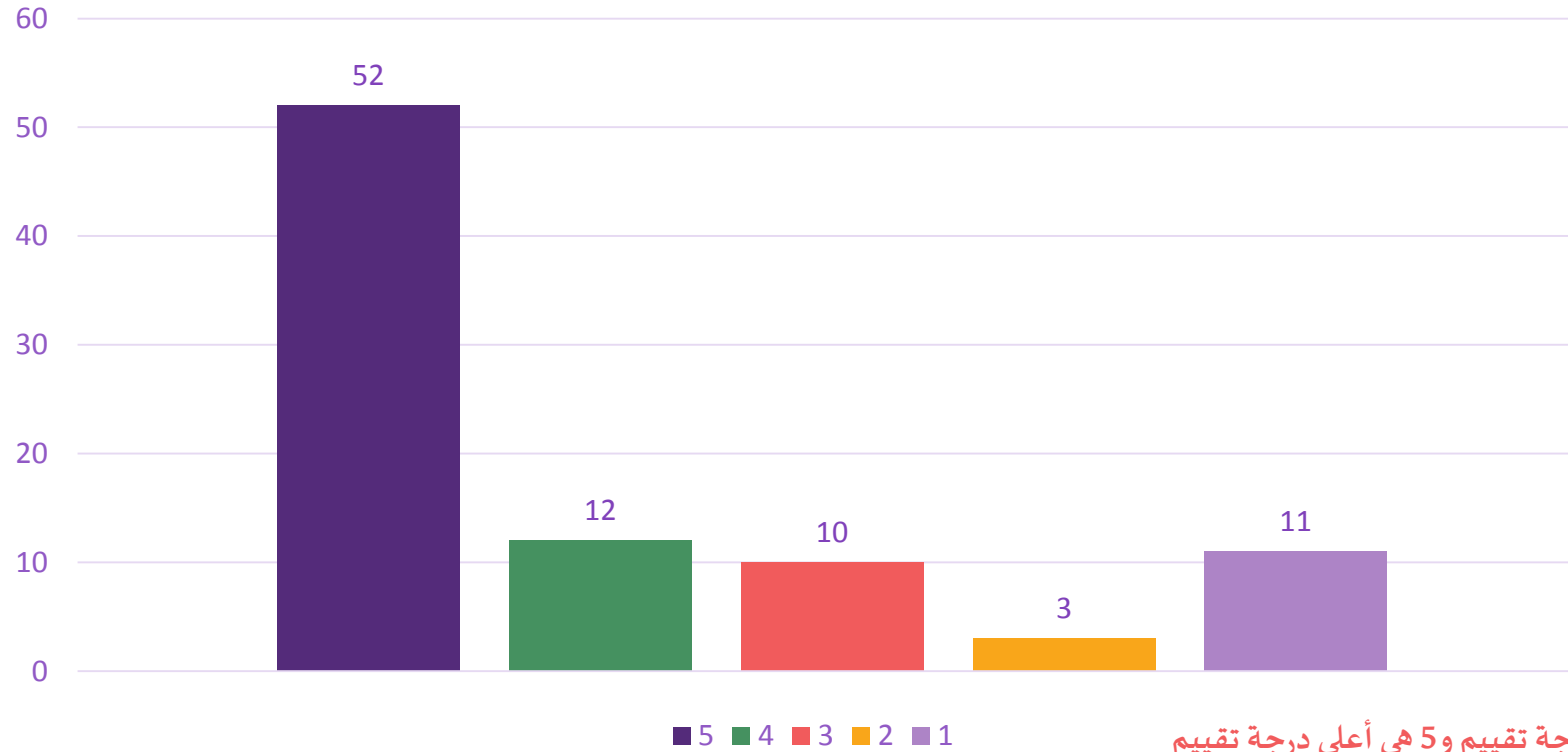

المعيار: 1 هو أقل درجة تقييم و5 هي أعلى درجة تقييم





## نتائج استبيان تقييم الخدمات المقدمة من مركز جدة

عدد المشاركين في الاستبيان (88)

تم تقديم برنامج منزلي مناسب لحالة طفلي ومتابعته باستمرار.

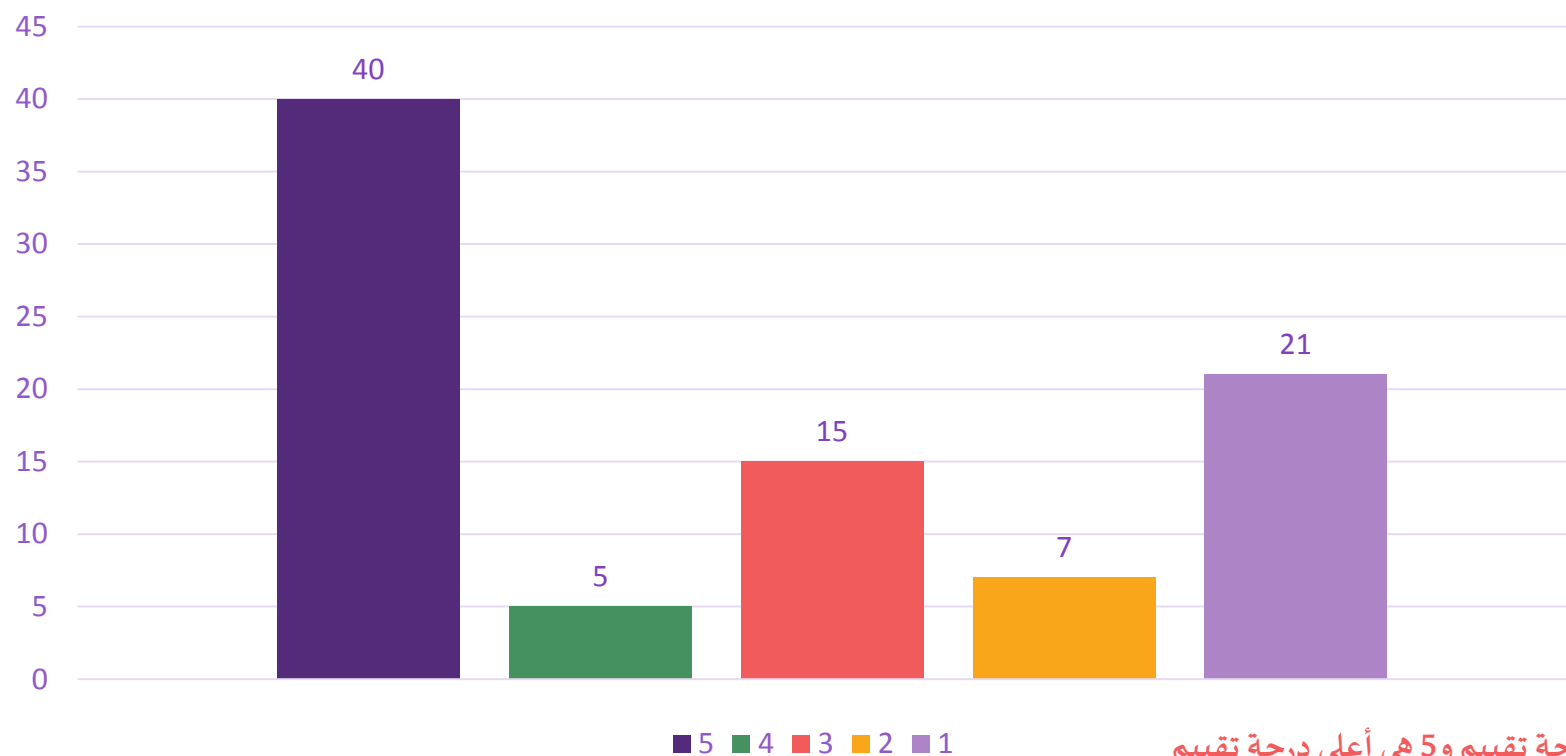

المعيار: 1 هو أقل درجة تقييم و5 هي أعلى درجة تقييم



## نتائج استبيان تقييم الخدمات المقدمة من مركز جدة

عدد المشاركين في الاستبيان (88)

تعقد جلسات دورية لأولياء الأمور من أجل رفع مستوى الوعي والتثقيف

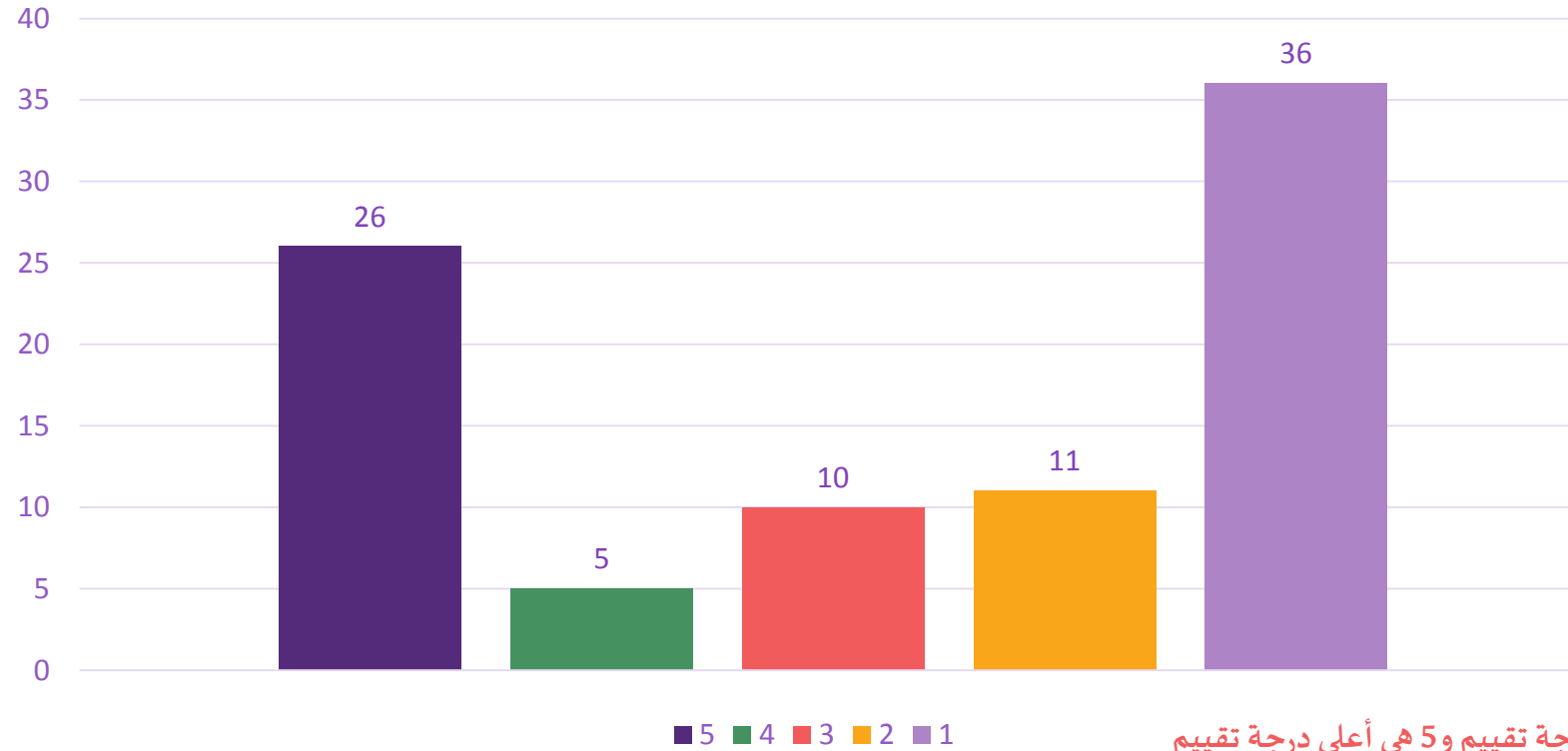

المعيار: 1 هو أقل درجة تقييم و5 هي أعلى درجة تقييم



## نتائج استبيان تقييم الخدمات المقدمة من مركز جدة

عدد المشاركين في الاستبيان (88)

أنا راضٍ بشكل عام عن مركز الجمعية الذي يتلقى فيه طفلي التأهيل

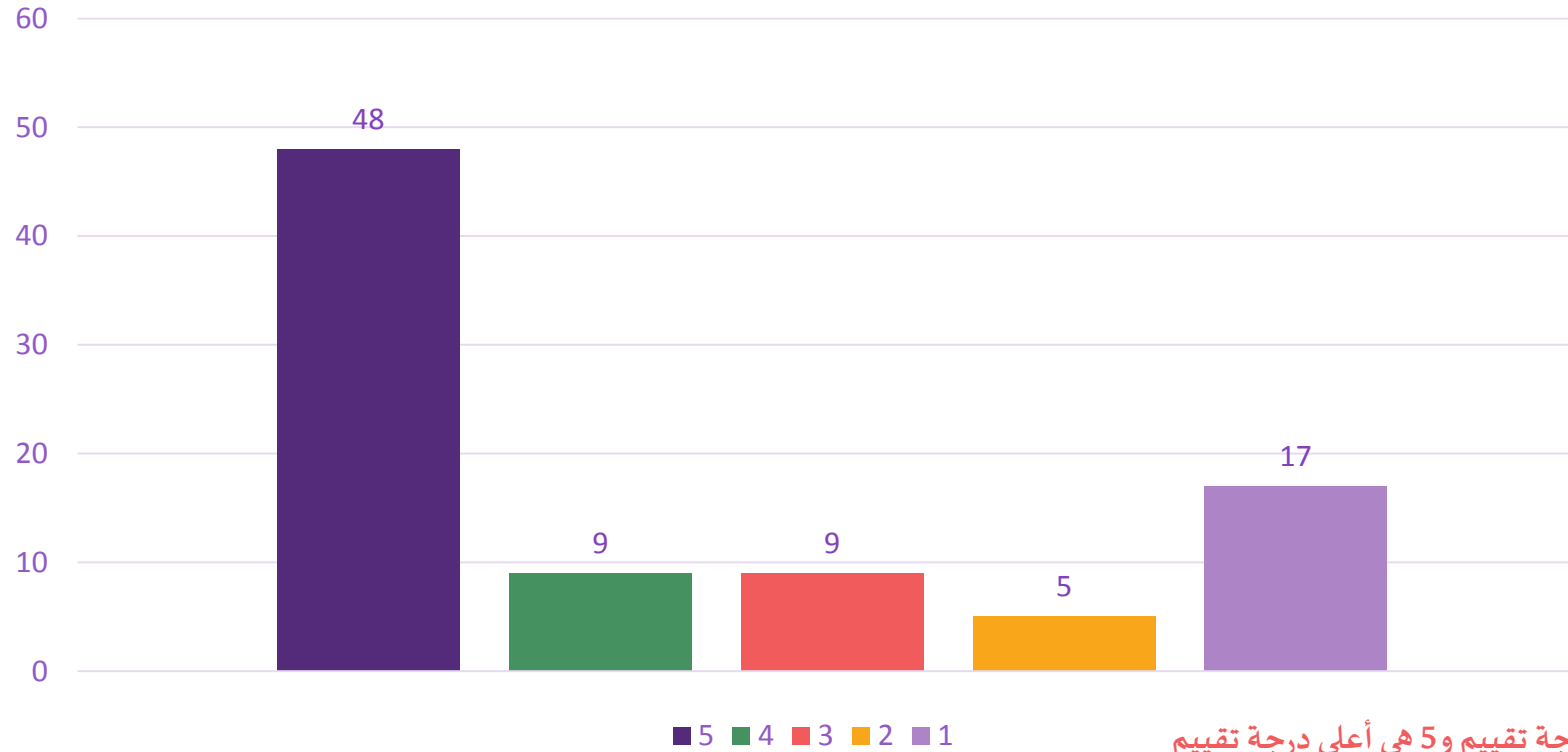

المعيار: 1 هو أقل درجة تقييم و5 هي أعلى درجة تقييم



## نتائج استبيان تقييم الخدمات المقدمة من مركز جدة

عدد المشاركين في الاستبيان (88)

### أنا راضٍ عن الخدمة المقدمة من مكتب الدخول

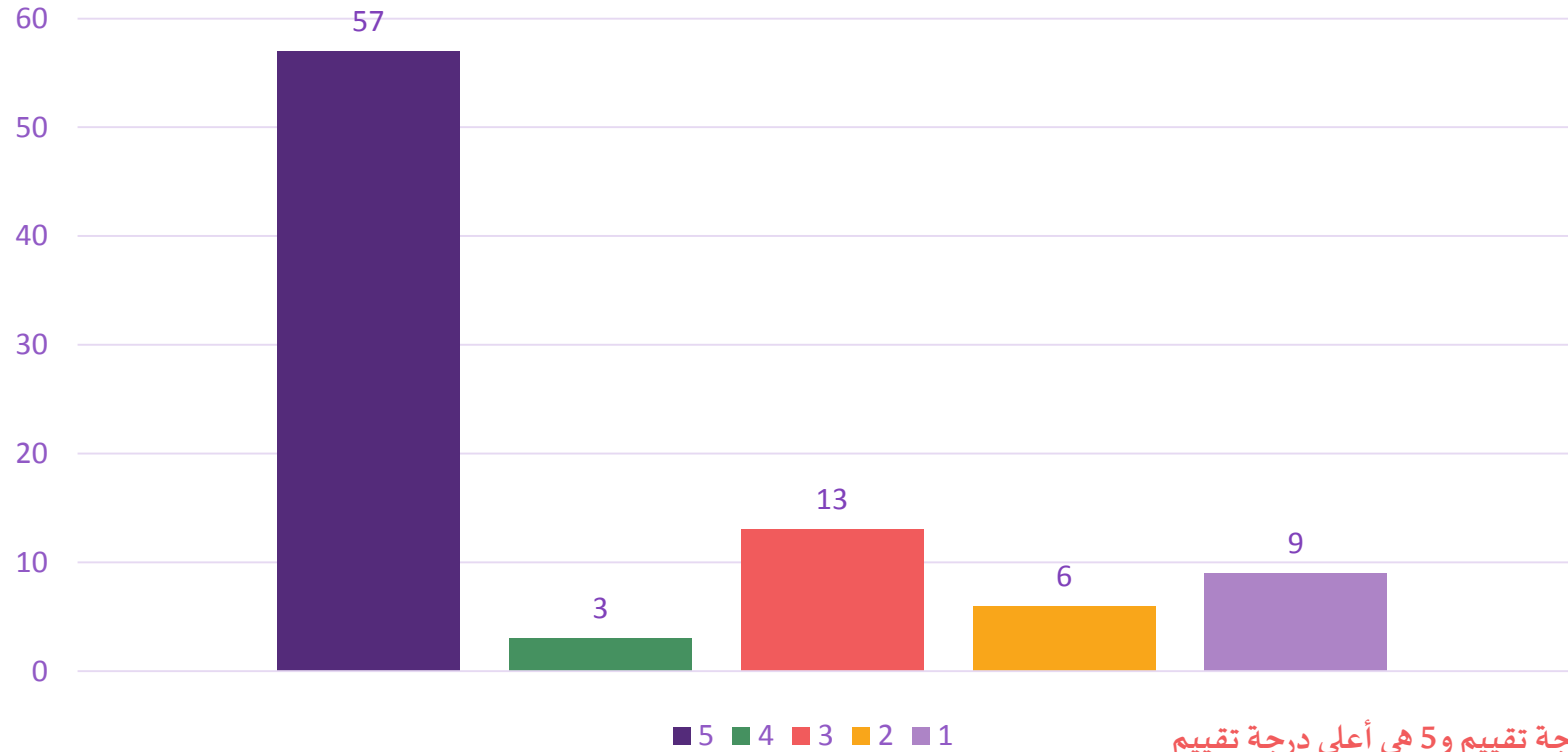

المعيار: 1 هو أقل درجة تقييم و5 هي أعلى درجة تقييم



## نتائج استبيان تقييم الخدمات المقدمة من مركز جدة

عدد المشاركين في الاستبيان (88)

كيف تقيم تجربتك بشكل عام؟

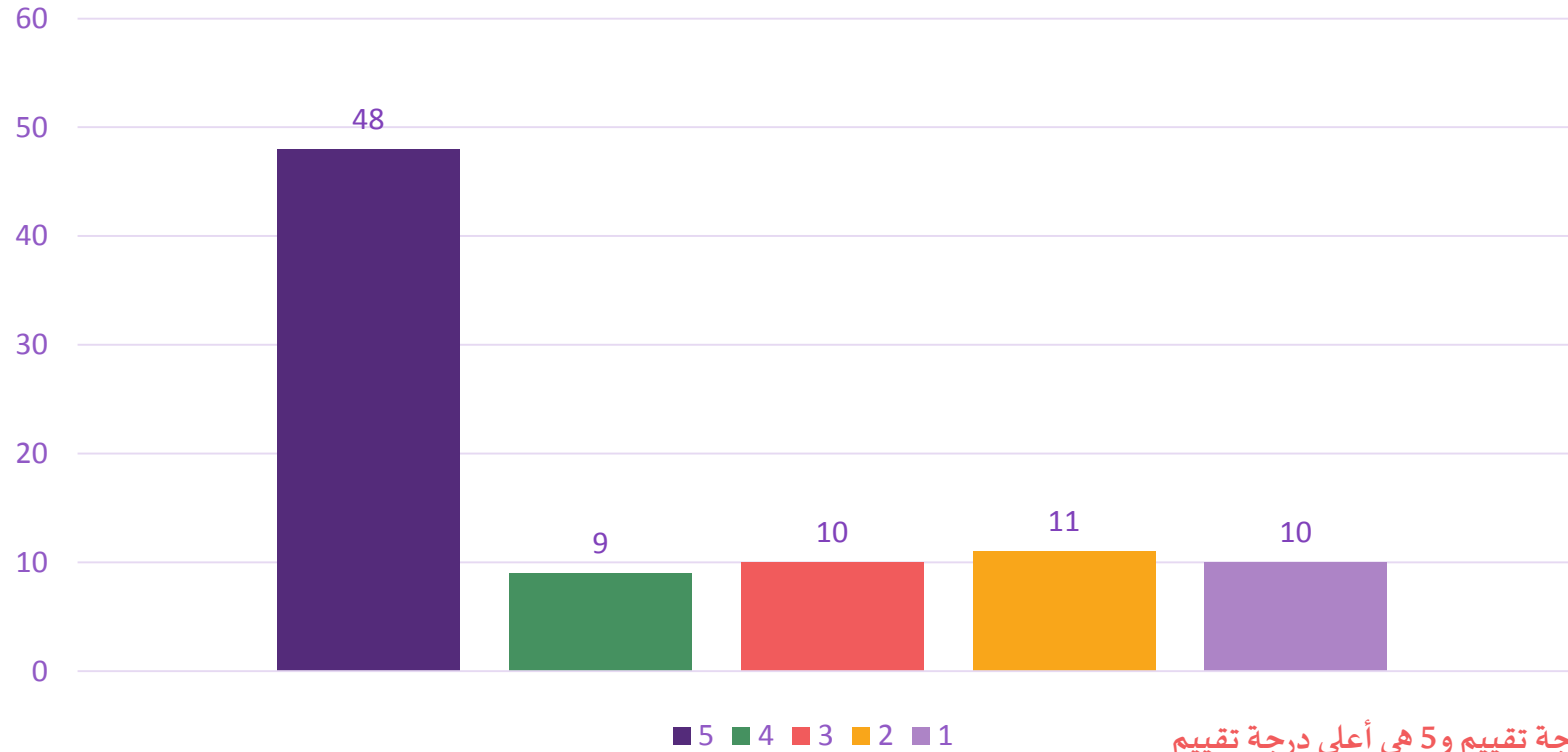

المعيار: 1 هو أقل درجة تقييم و5 هي أعلى درجة تقييم



## نتائج استبيان تقييم الخدمات المقدمة من مركز جنوب الرياض

عدد المشاركين في الاستبيان (95)

### صالة العلاج نظيفة ومرتبنة

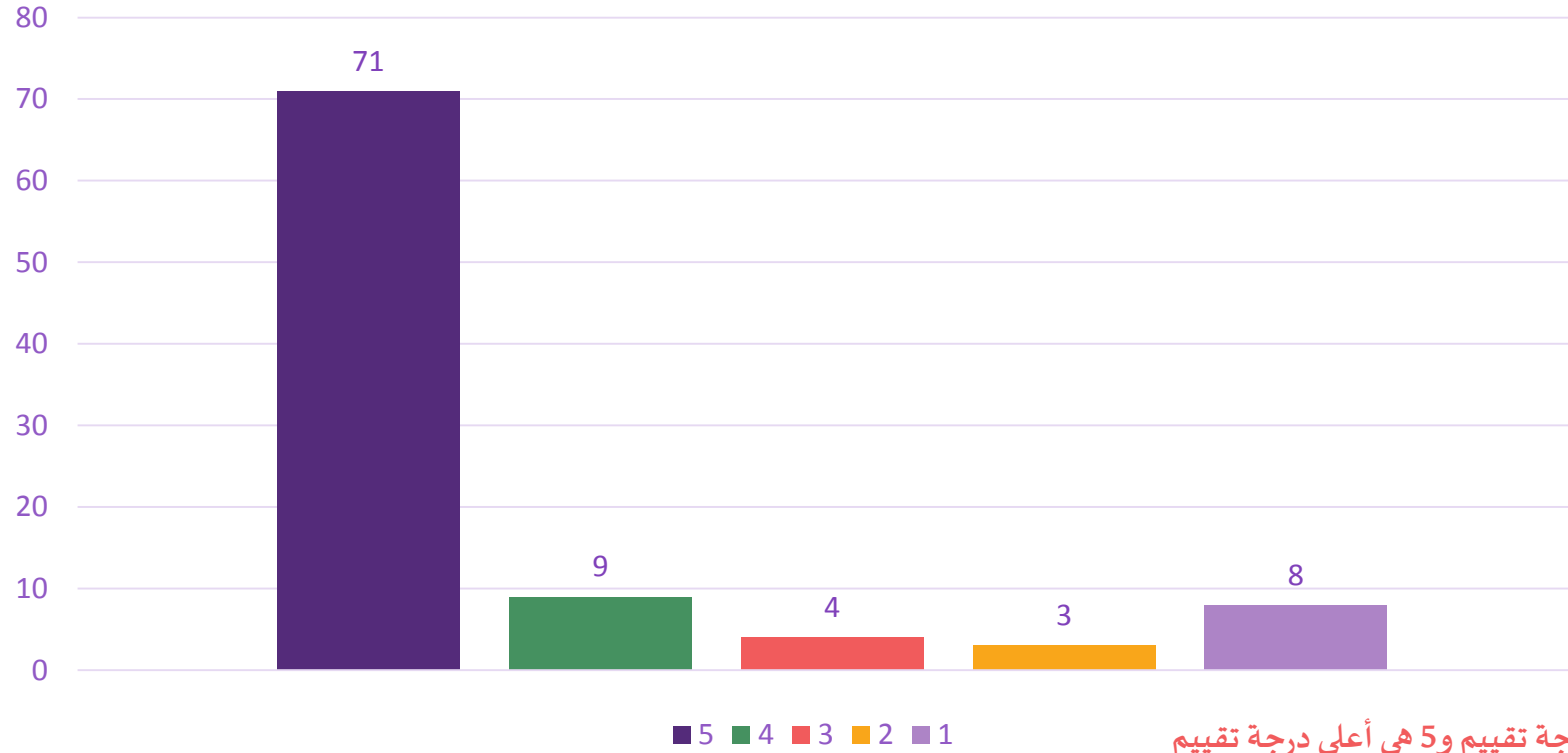

المعيار: 1 هو أقل درجة تقييم و5 هي أعلى درجة تقييم



## نتائج استبيان تقييم الخدمات المقدمة من مركز جنوب الرياض

عدد المشاركين في الاستبيان (95)

### تبدأ الجلسة وتنتهي في الوقت المحدد

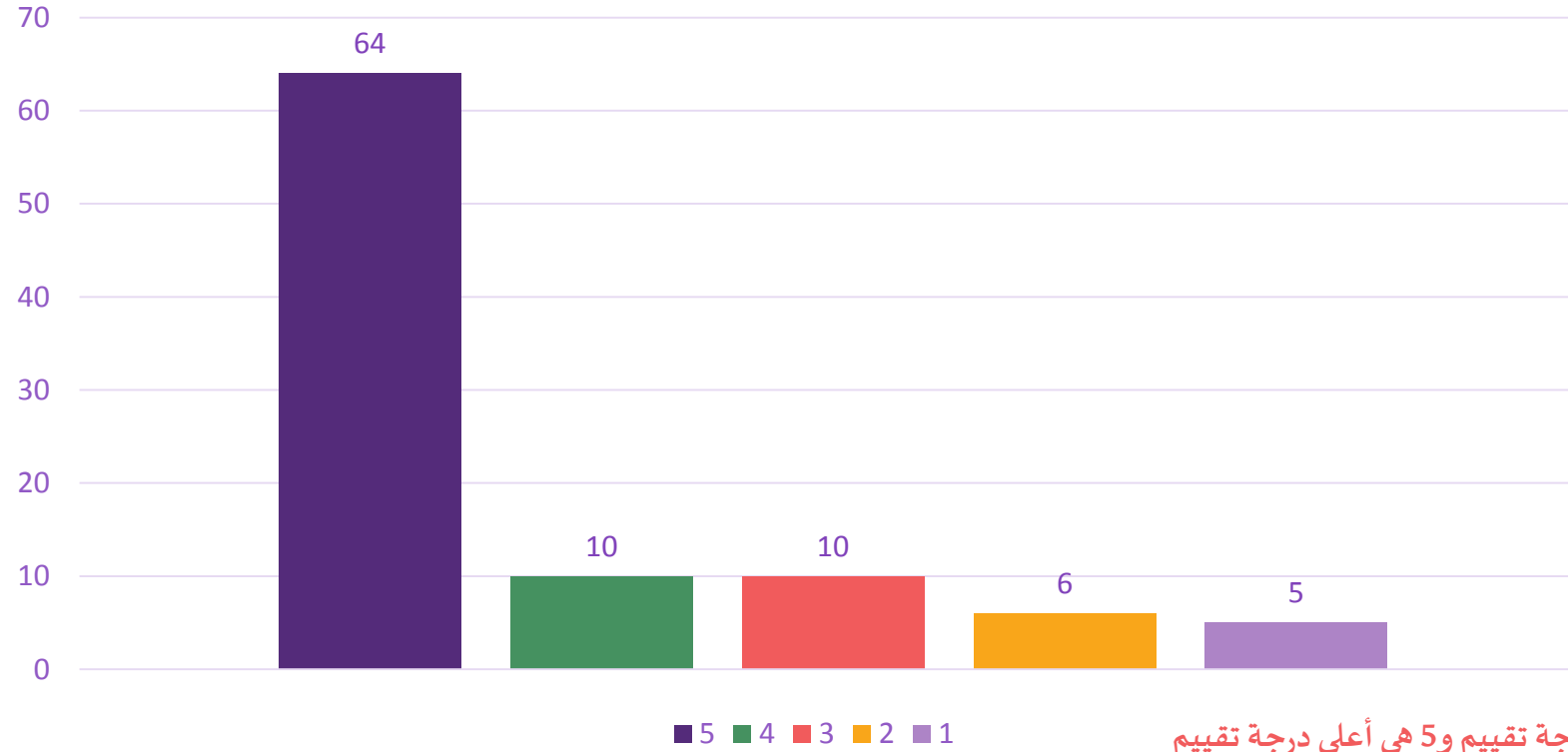

المعيار: 1 هو أقل درجة تقييم و5 هي أعلى درجة تقييم



## نتائج استبيان تقييم الخدمات المقدمة من مركز جنوب الرياض

عدد المشاركين في الاستبيان (95)

يلتزم الاخصائي بالإجراءات الوقائية اثناء الجلسة.

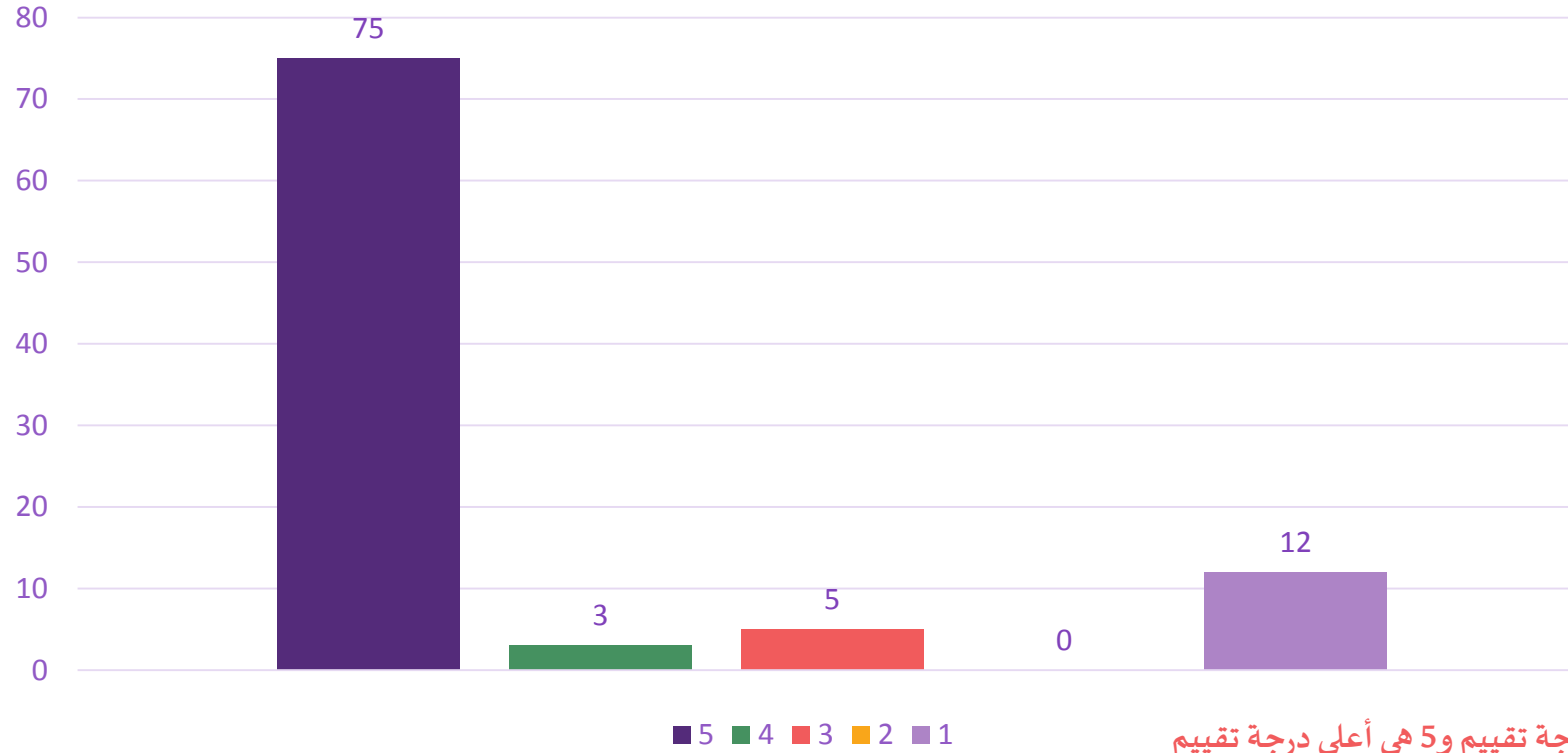

المعيار: 1 هو أقل درجة تقييم و5 هي أعلى درجة تقييم





## نتائج استبيان تقييم الخدمات المقدمة من مركز جنوب الرياض

عدد المشاركين في الاستبيان (95)

شعرت ان طفلي يتقدم بشكل مناسب مع العلاج

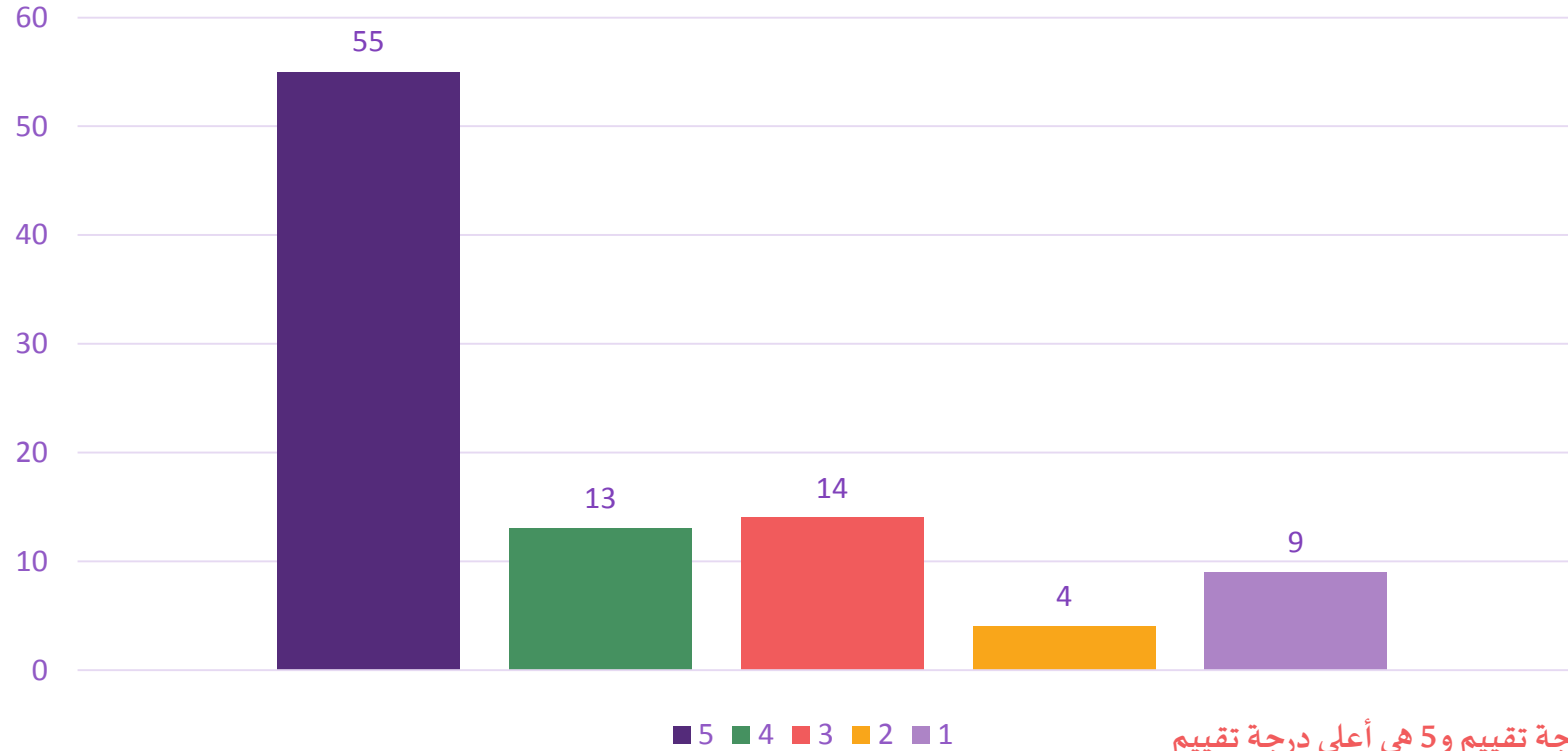

المعيار: 1 هو أقل درجة تقييم و5 هي أعلى درجة تقييم



## نتائج استبيان تقييم الخدمات المقدمة من مركز جنوب الرياض

عدد المشاركين في الاستبيان (95)

### المعالج يتمتع بطريقة مهذبة وودودة

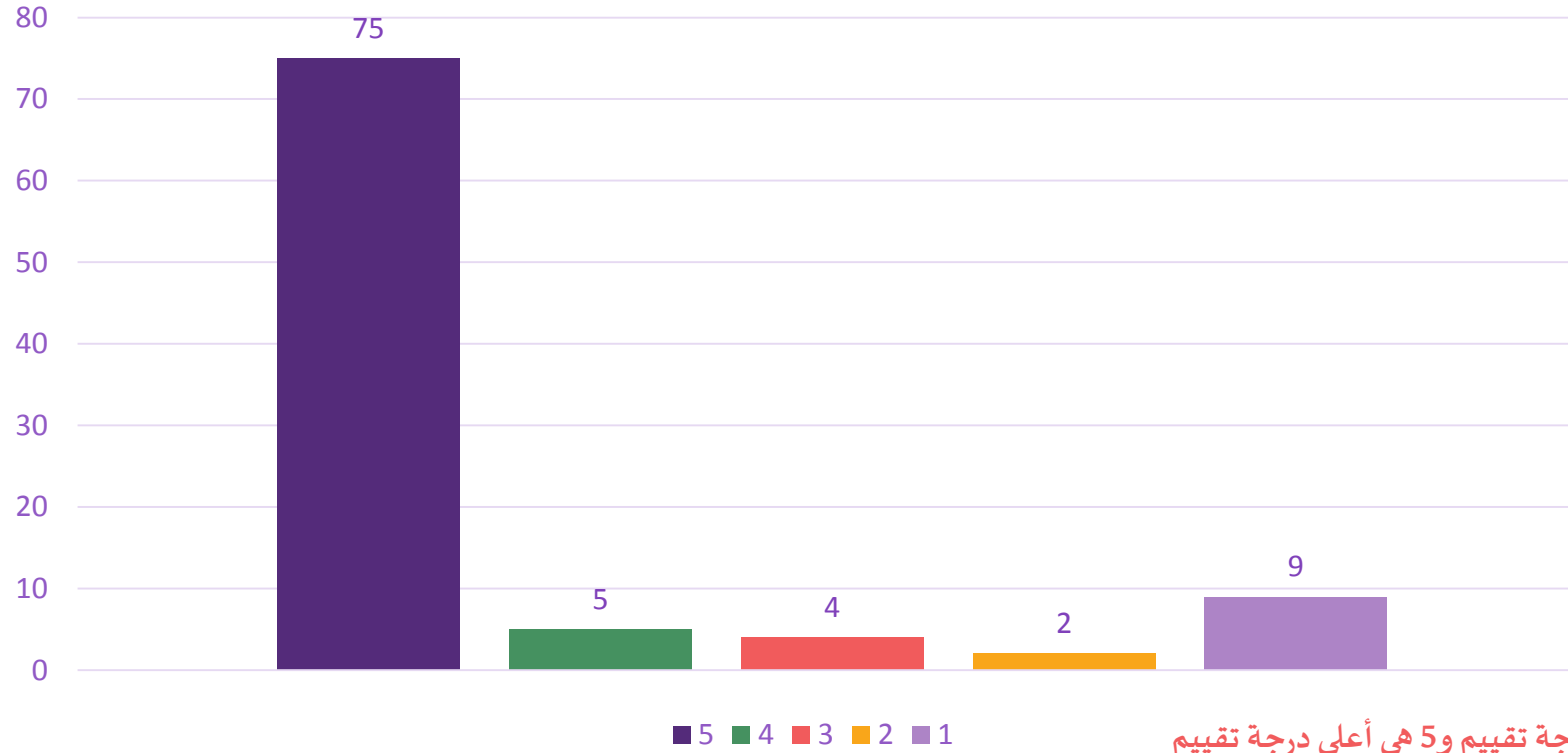

المعيار: 1 هو أقل درجة تقييم و5 هي أعلى درجة تقييم



## نتائج استبيان تقييم الخدمات المقدمة من مركز جنوب الرياض

عدد المشاركين في الاستبيان (95)

### يجيب الاخصائي على الاستفسارات الخاصة بحالة طفلي

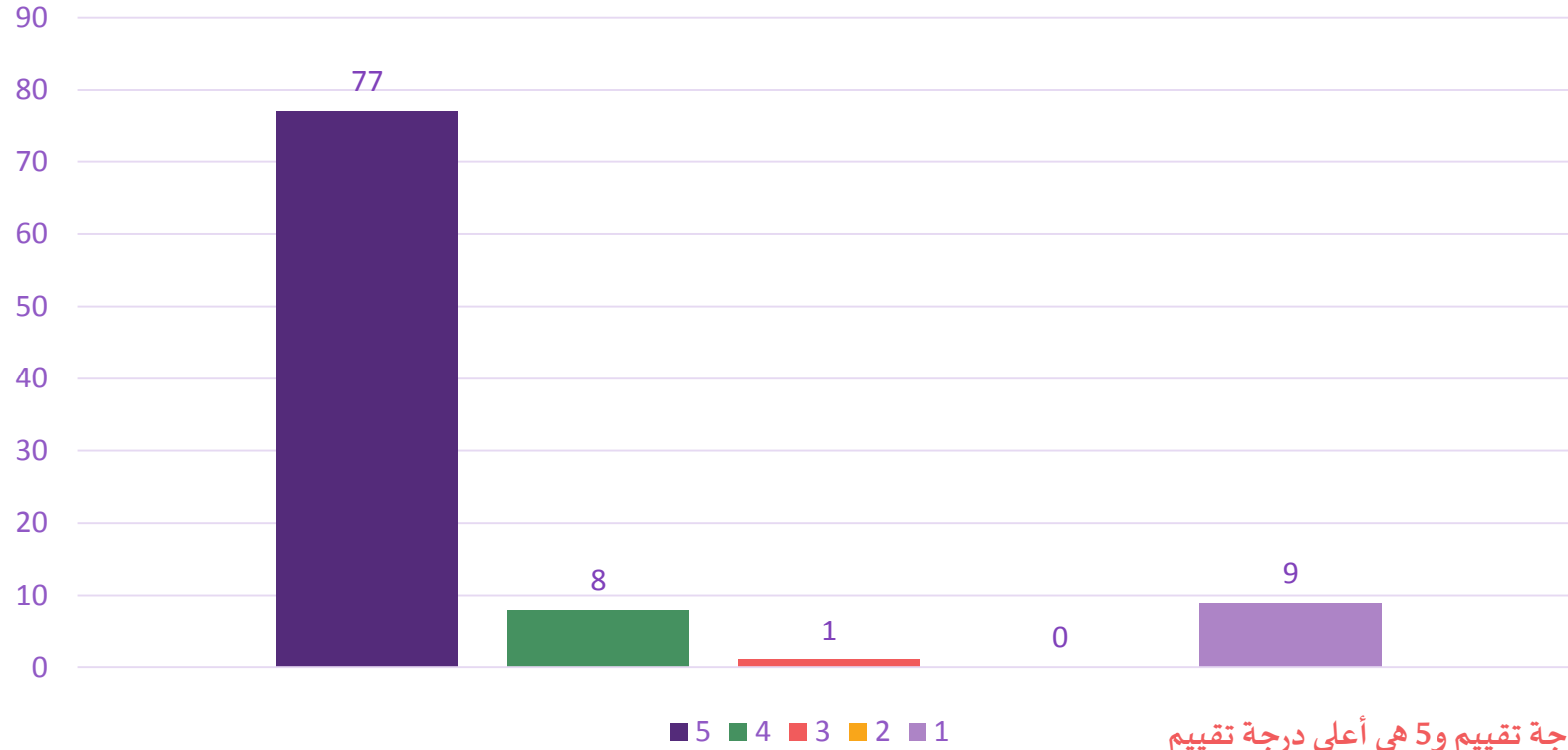

المعيار: 1 هو أقل درجة تقييم و5 هي أعلى درجة تقييم



## نتائج استبيان تقييم الخدمات المقدمة من مركز جنوب الرياض

عدد المشاركين في الاستبيان (95)

تم شرح حالة طفلي بطريقة مبسطة ومفهومة

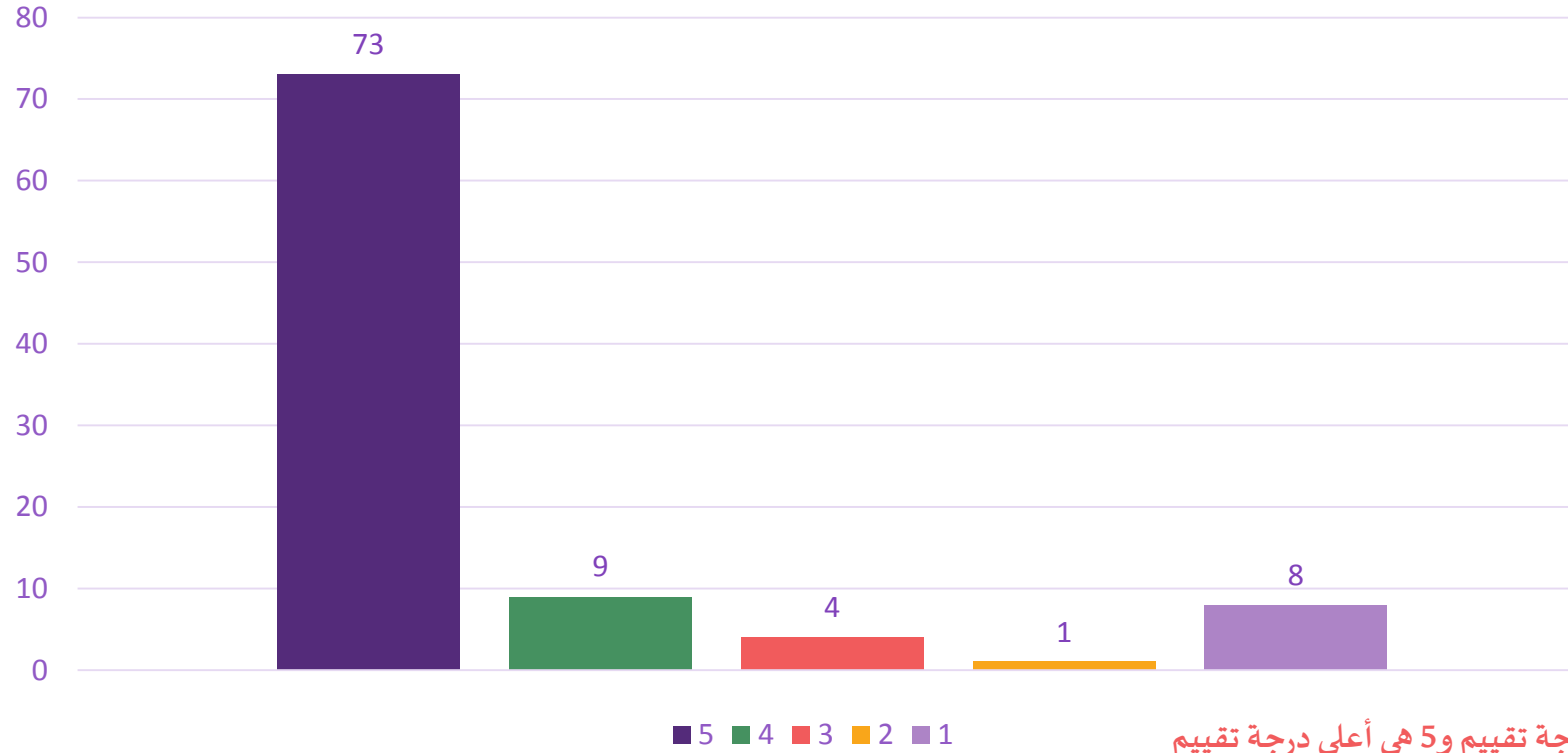

المعيار: 1 هو أقل درجة تقييم و5 هي أعلى درجة تقييم



## نتائج استبيان تقييم الخدمات المقدمة من مركز جنوب الرياض

عدد المشاركين في الاستبيان (95)

ذكر المعالج بشكل واضح خطة الرعاية والوقت الزمني للبرنامج العلاجي

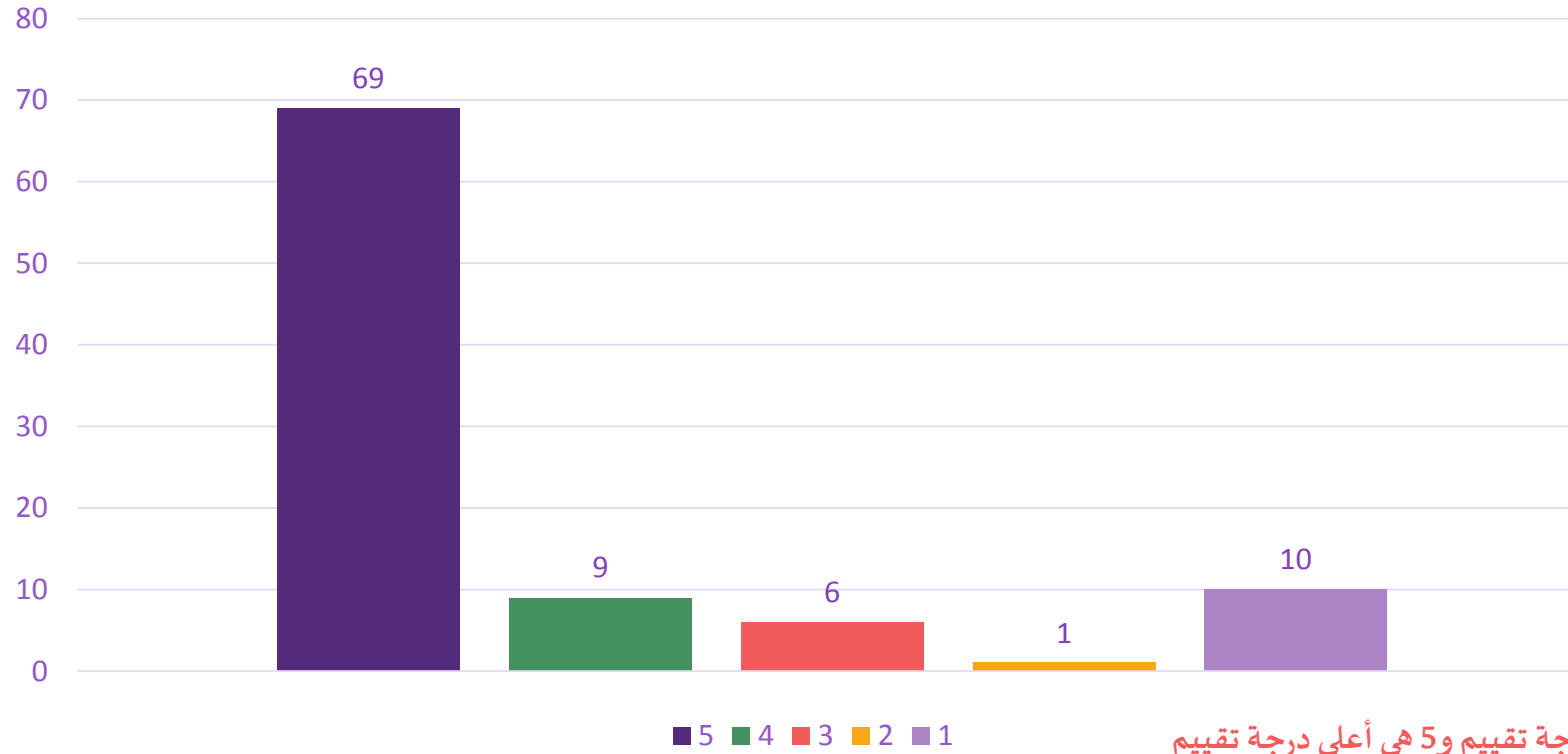

المعيار: 1 هو أقل درجة تقييم و5 هي أعلى درجة تقييم



## نتائج استبيان تقييم الخدمات المقدمة من مركز جنوب الرياض

عدد المشاركين في الاستبيان (95)

### لديّ ثقة واطمئنان في المعالج الخاص بطفلي

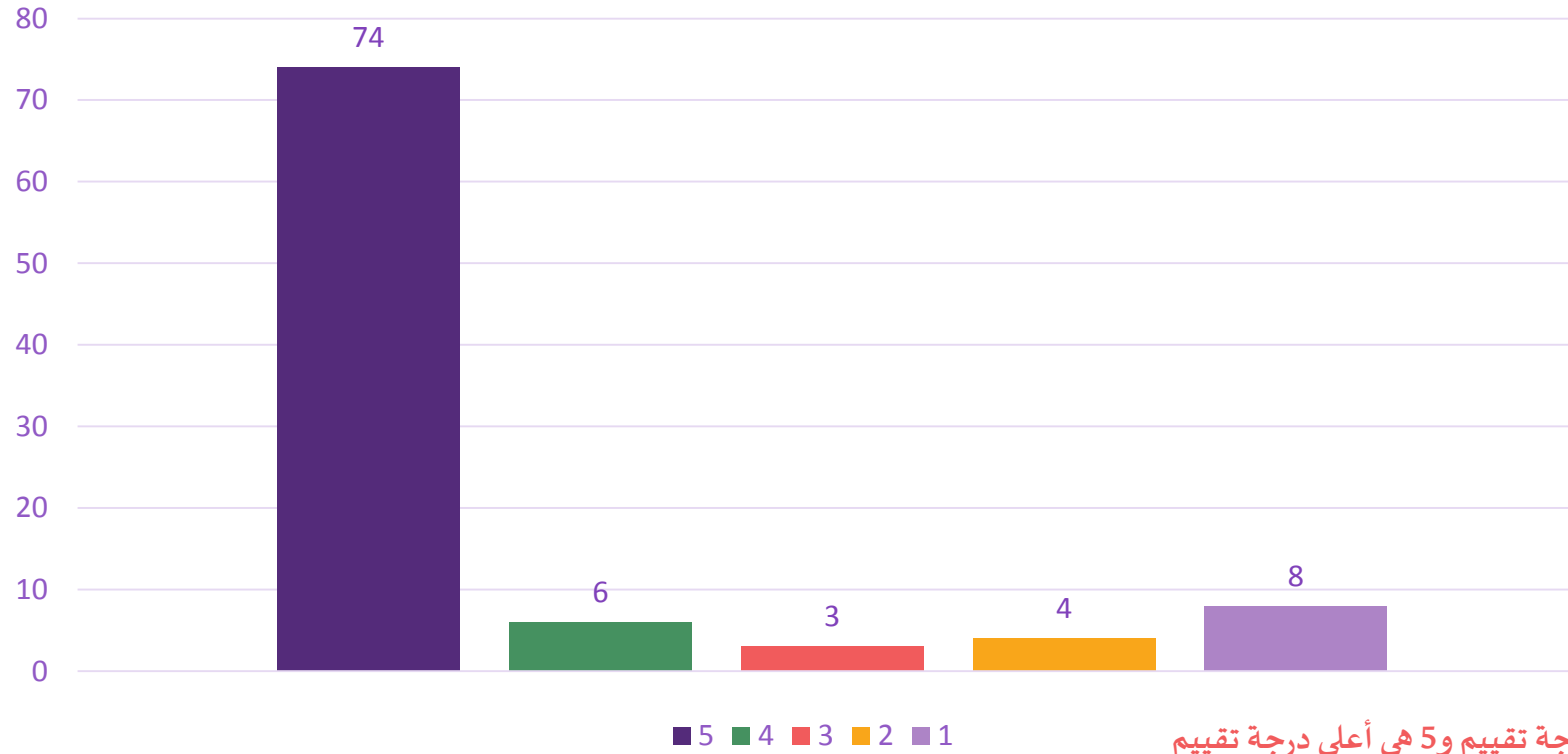

المعيار: 1 هو أقل درجة تقييم و5 هي أعلى درجة تقييم



## نتائج استبيان تقييم الخدمات المقدمة من مركز جنوب الرياض

عدد المشاركين في الاستبيان (95)

تم وصف الجهاز المساند الذي يحتاجه طفلي.

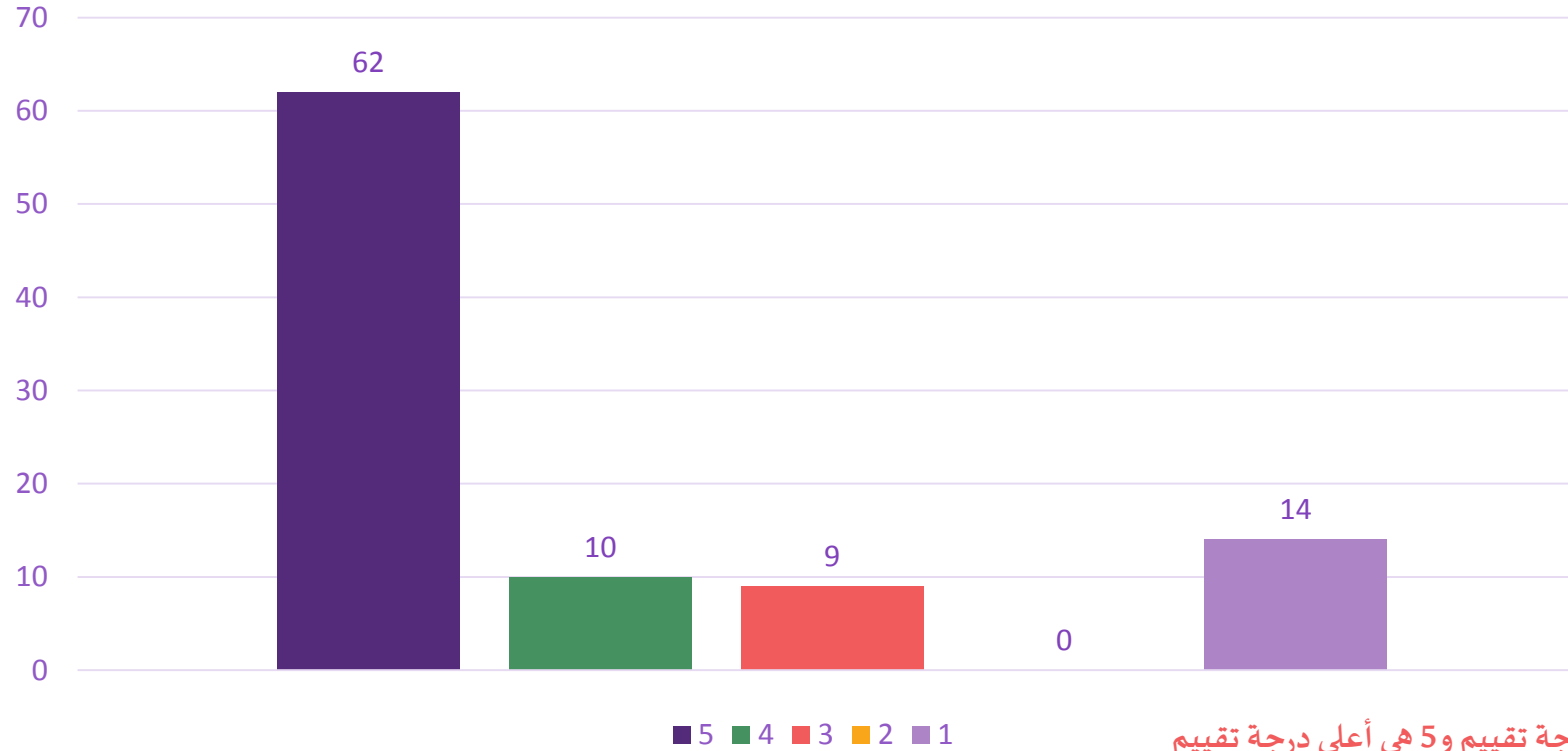

المعيار: 1 هو أقل درجة تقييم و5 هي أعلى درجة تقييم



## نتائج استبيان تقييم الخدمات المقدمة من مركز جنوب الرياض

عدد المشاركين في الاستبيان (95)

تم تقديم برنامج منزلي مناسب لحالة طفلي ومتابعته باستمرار.

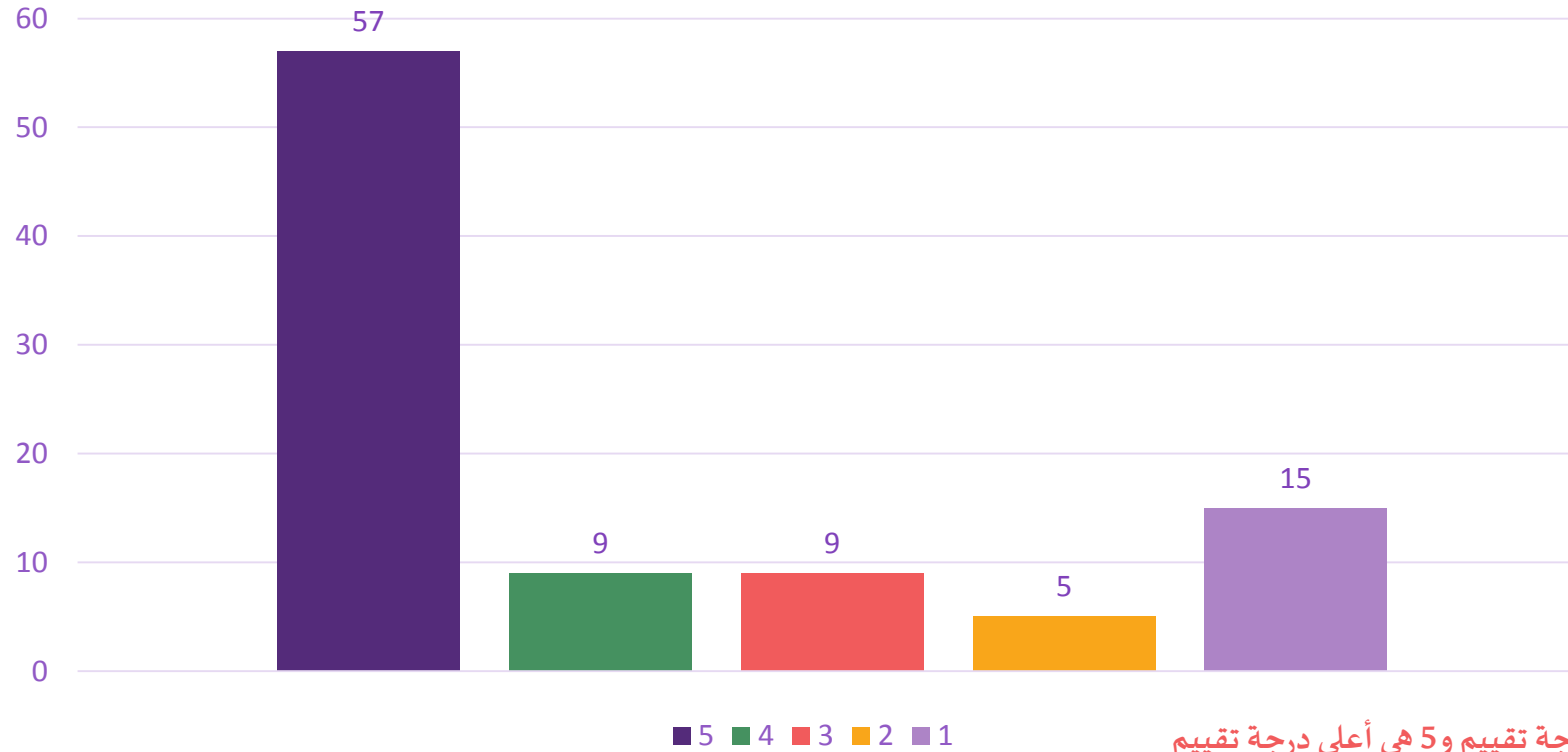

المعيار: 1 هو أقل درجة تقييم و5 هي أعلى درجة تقييم





## نتائج استبيان تقييم الخدمات المقدمة من مركز جنوب الرياض

عدد المشاركين في الاستبيان (95)

تعقد جلسات دورية لأولياء الأمور من أجل رفع مستوى الوعي والتثقيف

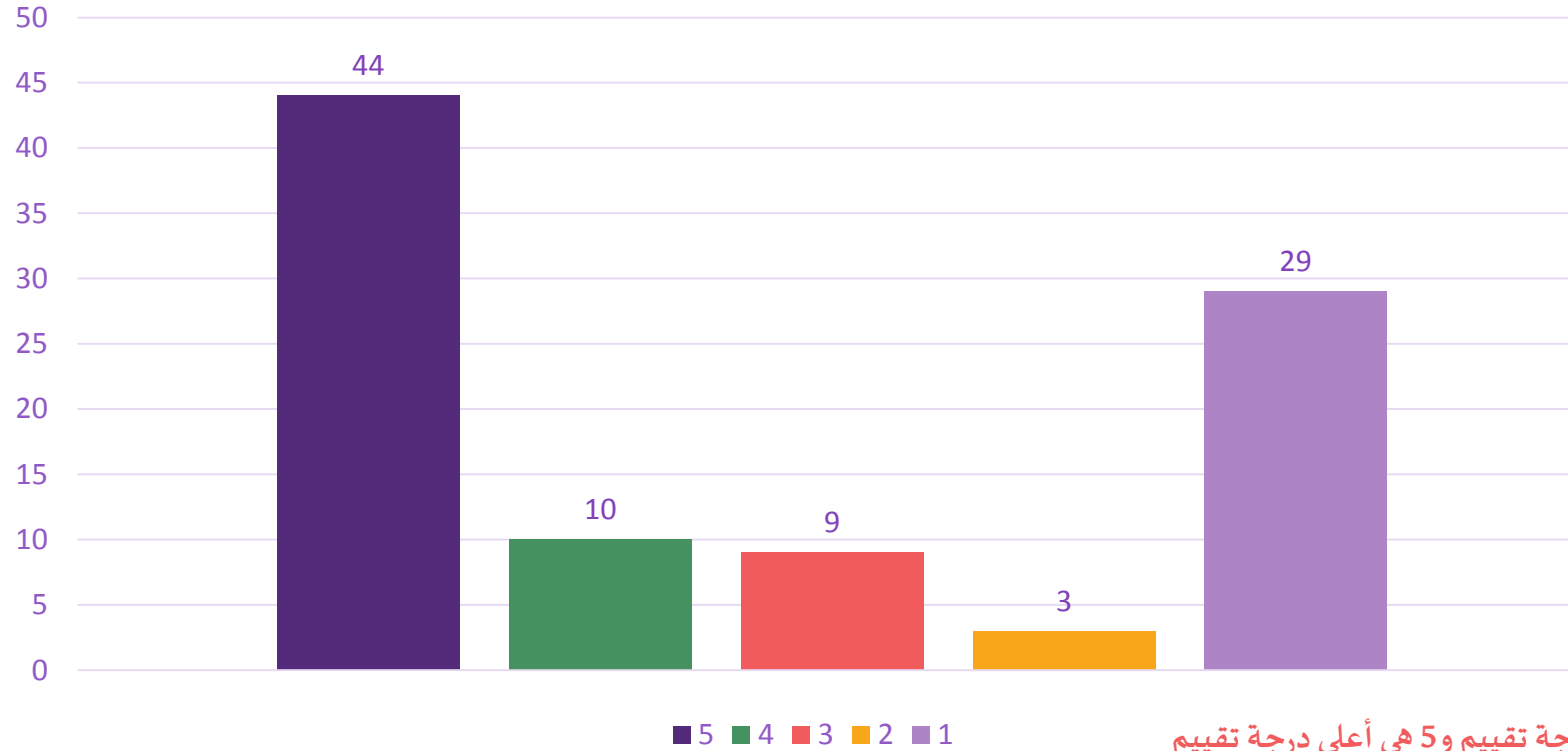

المعيار: 1 هو أقل درجة تقييم و5 هي أعلى درجة تقييم



## نتائج استبيان تقييم الخدمات المقدمة من مركز جنوب الرياض

عدد المشاركين في الاستبيان (95)

أنا راضٍ بشكل عام عن مركز الجمعية الذي يتلقى فيه طفلي التأهيل

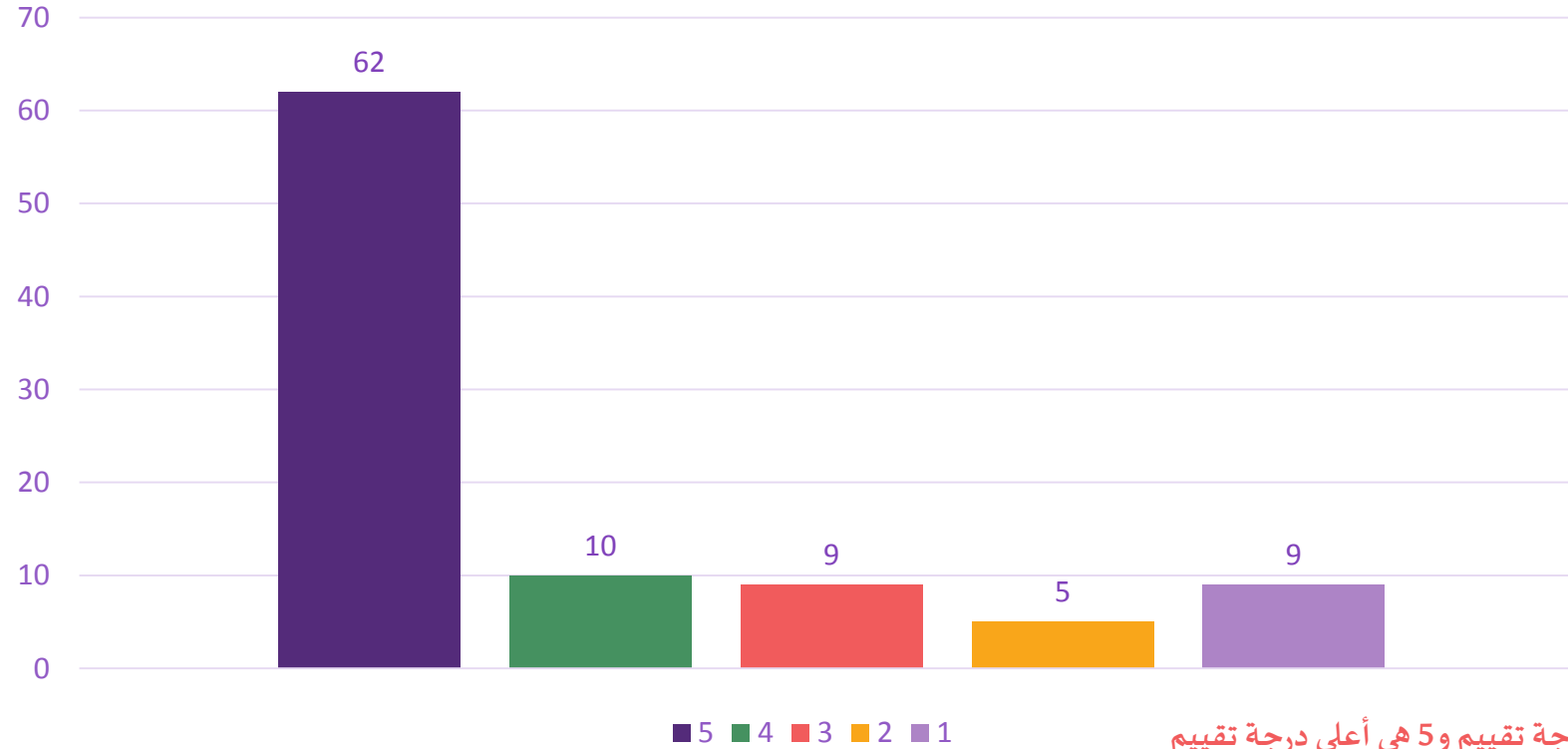

المعيار: 1 هو أقل درجة تقييم و5 هي أعلى درجة تقييم



## نتائج استبيان تقييم الخدمات المقدمة من مركز جنوب الرياض

عدد المشاركين في الاستبيان (95)

أنا راضٍ عن الخدمة المقدمة من مكتب الدخول

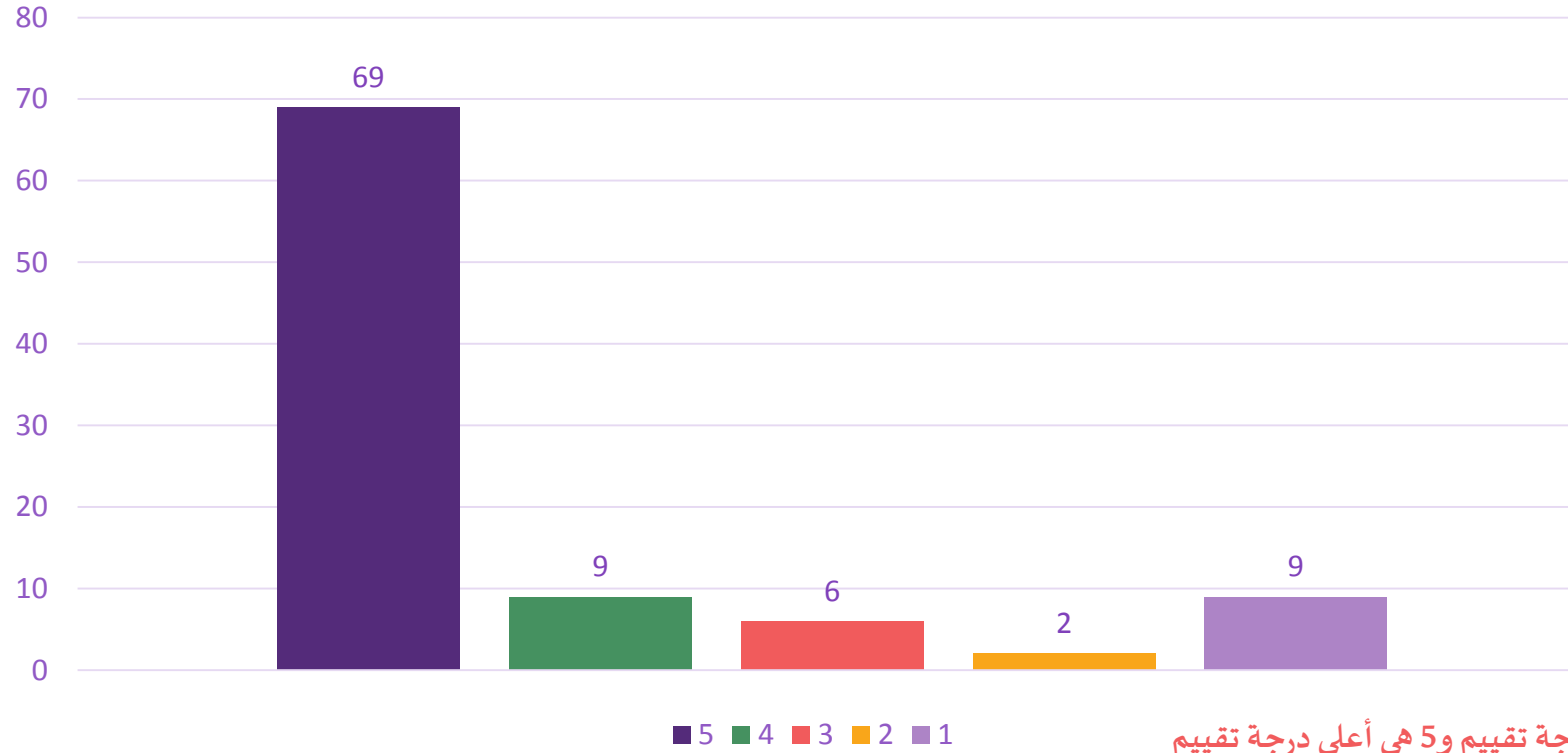

المعيار: 1 هو أقل درجة تقييم و5 هي أعلى درجة تقييم



## نتائج استبيان تقييم الخدمات المقدمة من مركز جنوب الرياض

عدد المشاركين في الاستبيان (95)

كيف تقييم تجربتك بشكل عام؟

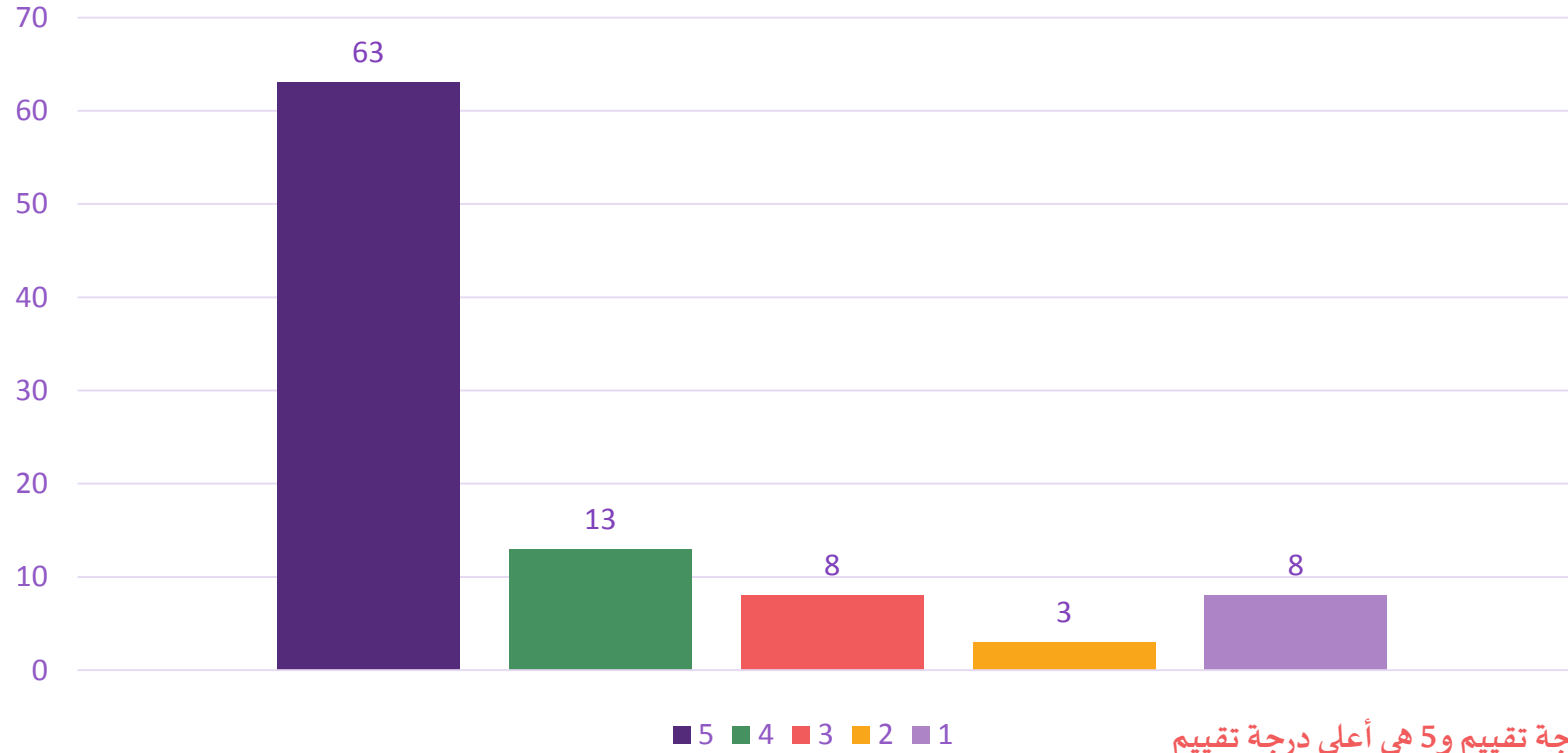

المعيار: 1 هو أقل درجة تقييم و5 هي أعلى درجة تقييم



## نتائج استبيان تقييم الخدمات المقدمة من مركز حائل

عدد المشاركين في الاستبيان (111)

### صالة العلاج نظيفة ومرتبنة

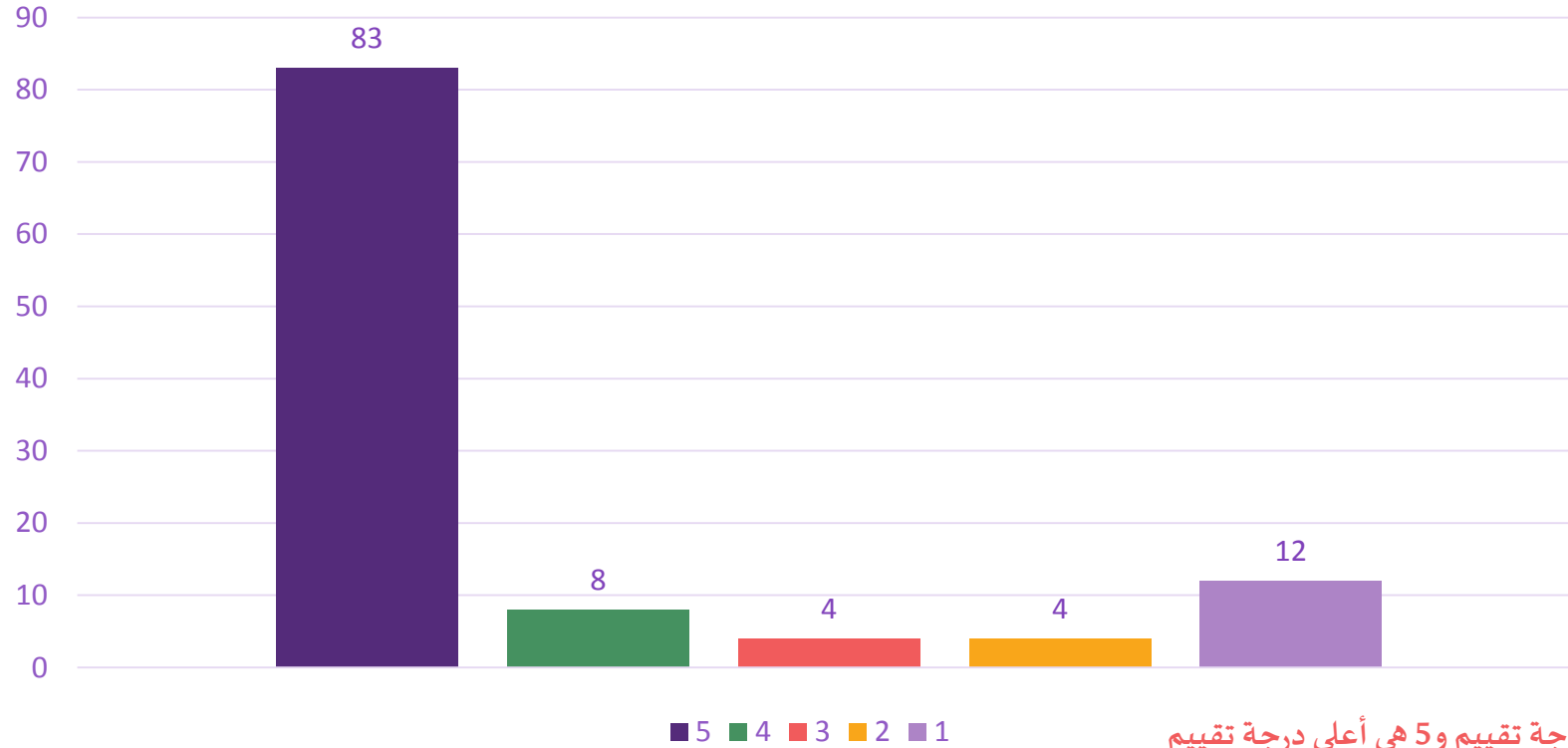

المعيار: 1 هو أقل درجة تقييم و5 هي أعلى درجة تقييم



## نتائج استبيان تقييم الخدمات المقدمة من مركز حائل

عدد المشاركين في الاستبيان (111)

### تبدأ الجلسة وتنتهي في الوقت المحدد

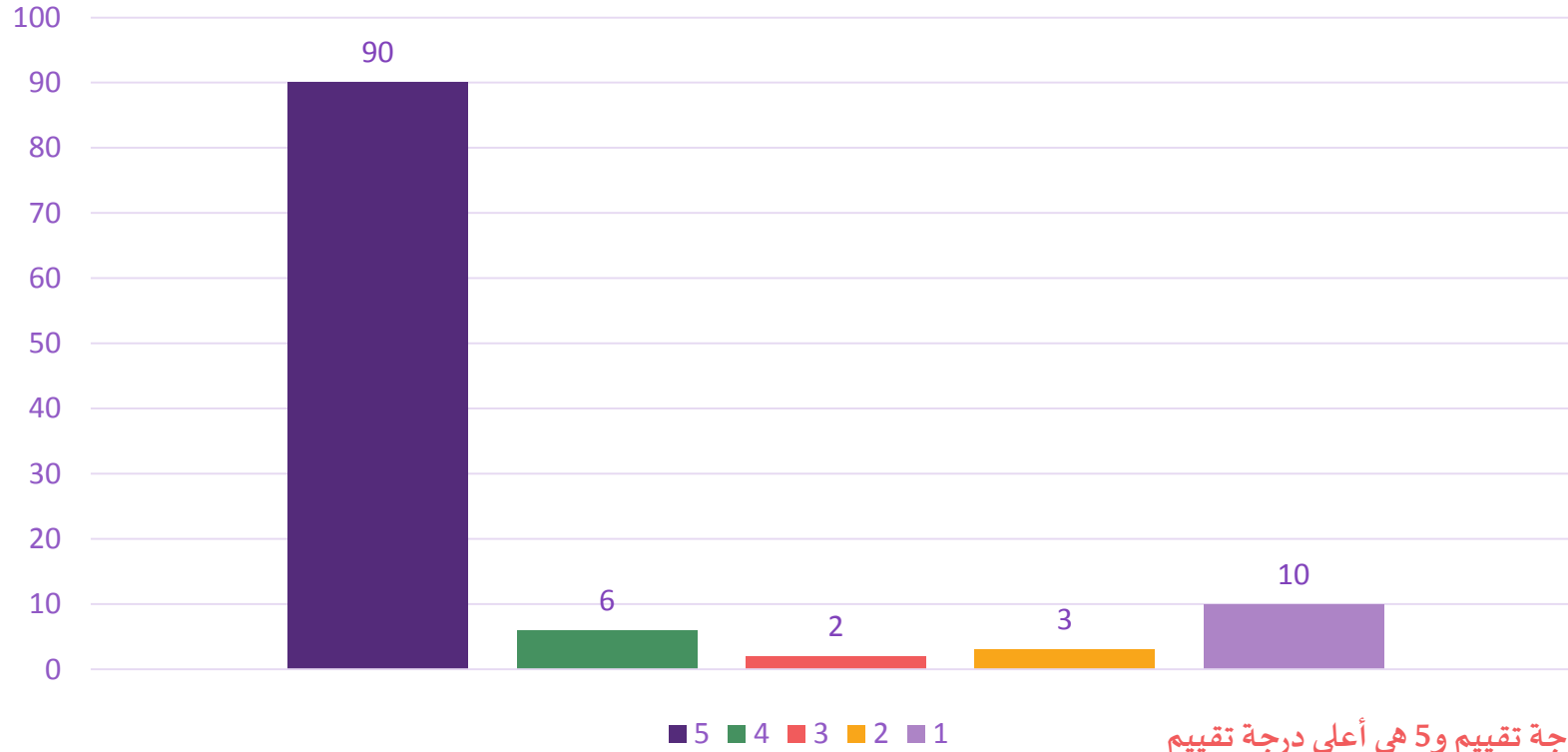

المعيار: 1 هو أقل درجة تقييم و5 هي أعلى درجة تقييم



## نتائج استبيان تقييم الخدمات المقدمة من مركز حائل

عدد المشاركين في الاستبيان (111)

يلتزم الاخصائي بالإجراءات الوقائية اثناء الجلسة.

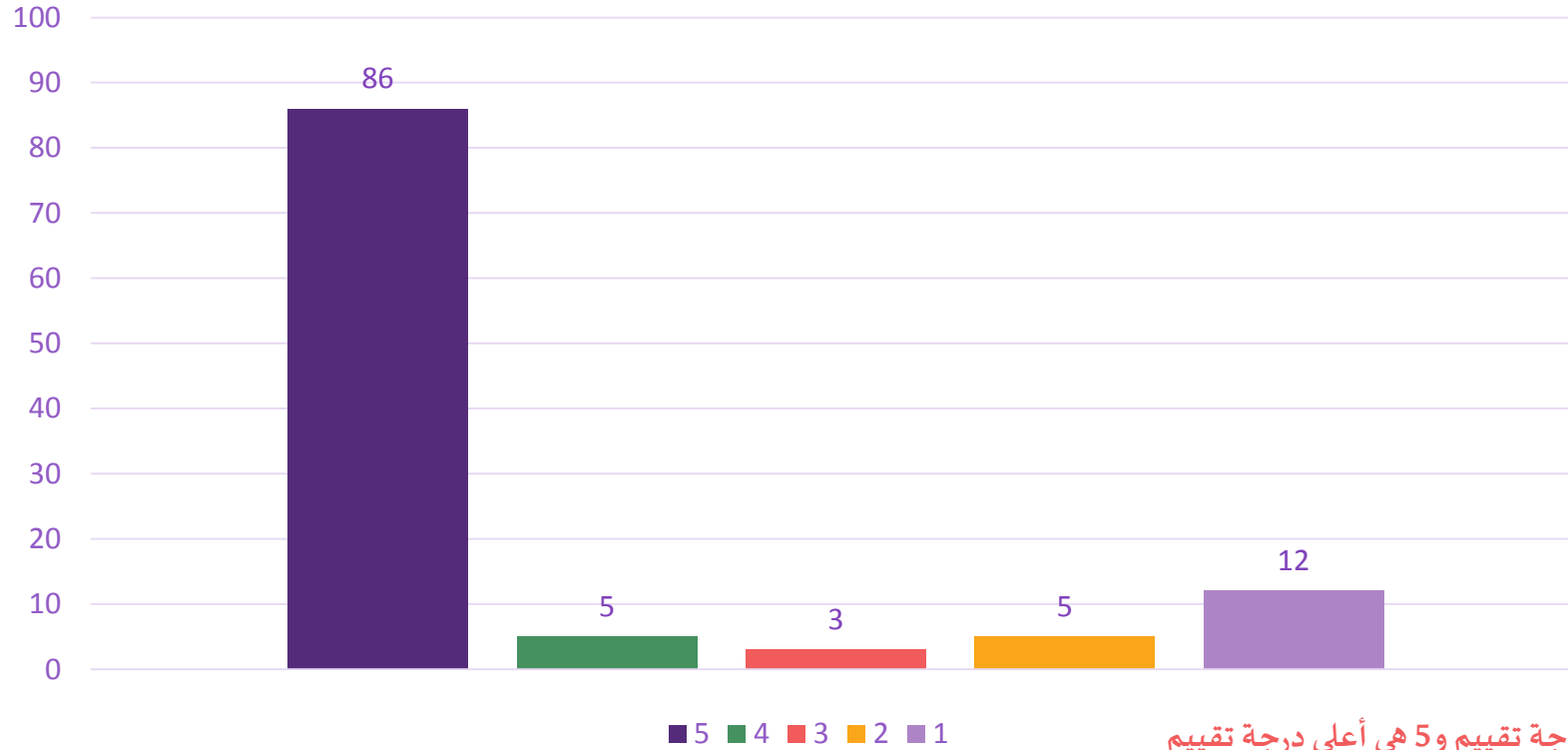

المعيار: 1 هو أقل درجة تقييم و5 هي أعلى درجة تقييم



## نتائج استبيان تقييم الخدمات المقدمة من مركز حائل

عدد المشاركين في الاستبيان (111)

شعرت ان طفلي يتقدم بشكل مناسب مع العلاج

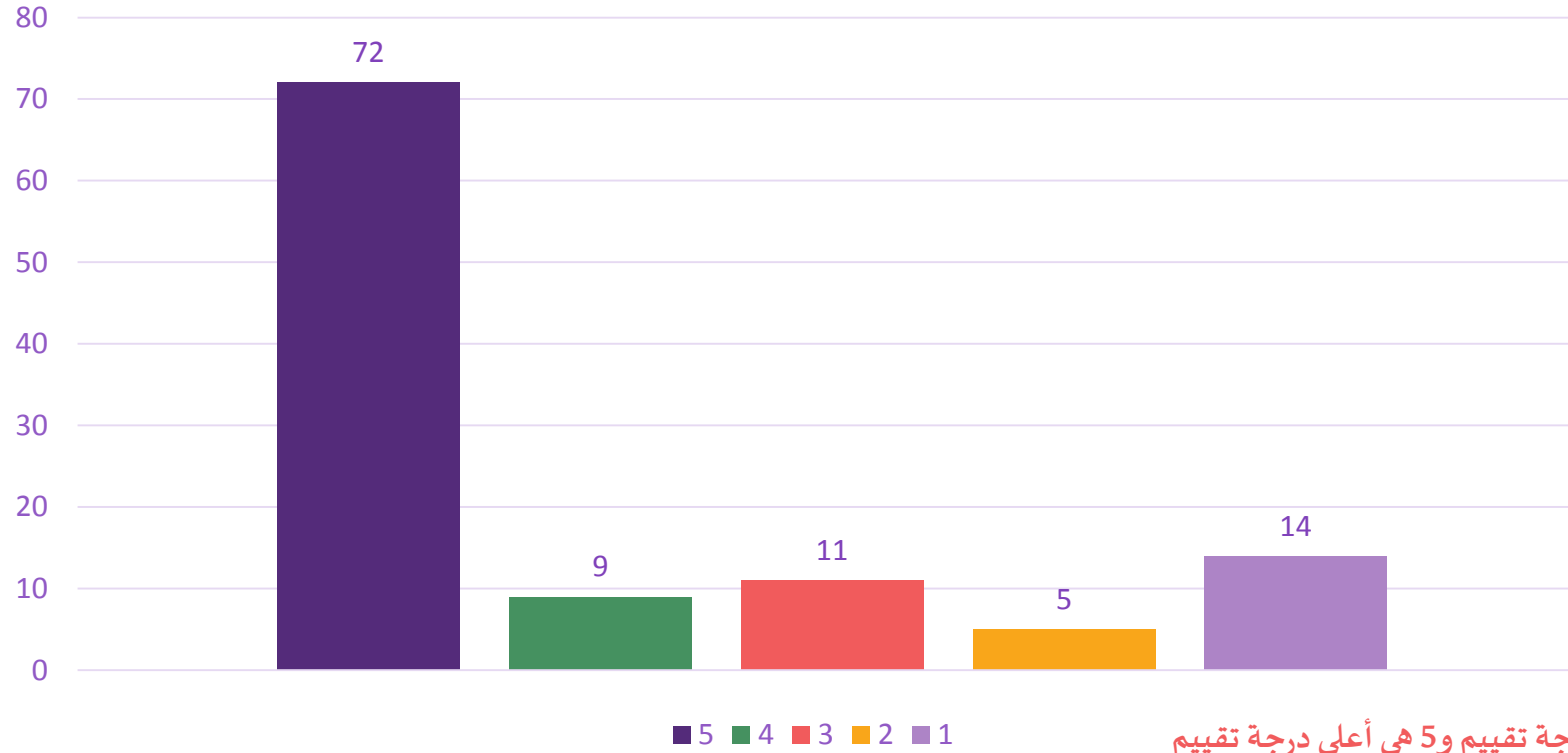

المعيار: 1 هو أقل درجة تقييم و5 هي أعلى درجة تقييم





## نتائج استبيان تقييم الخدمات المقدمة من مركز حائل

عدد المشاركين في الاستبيان (111)

### المعالج يتمتع بطريقة مهذبة وودودة

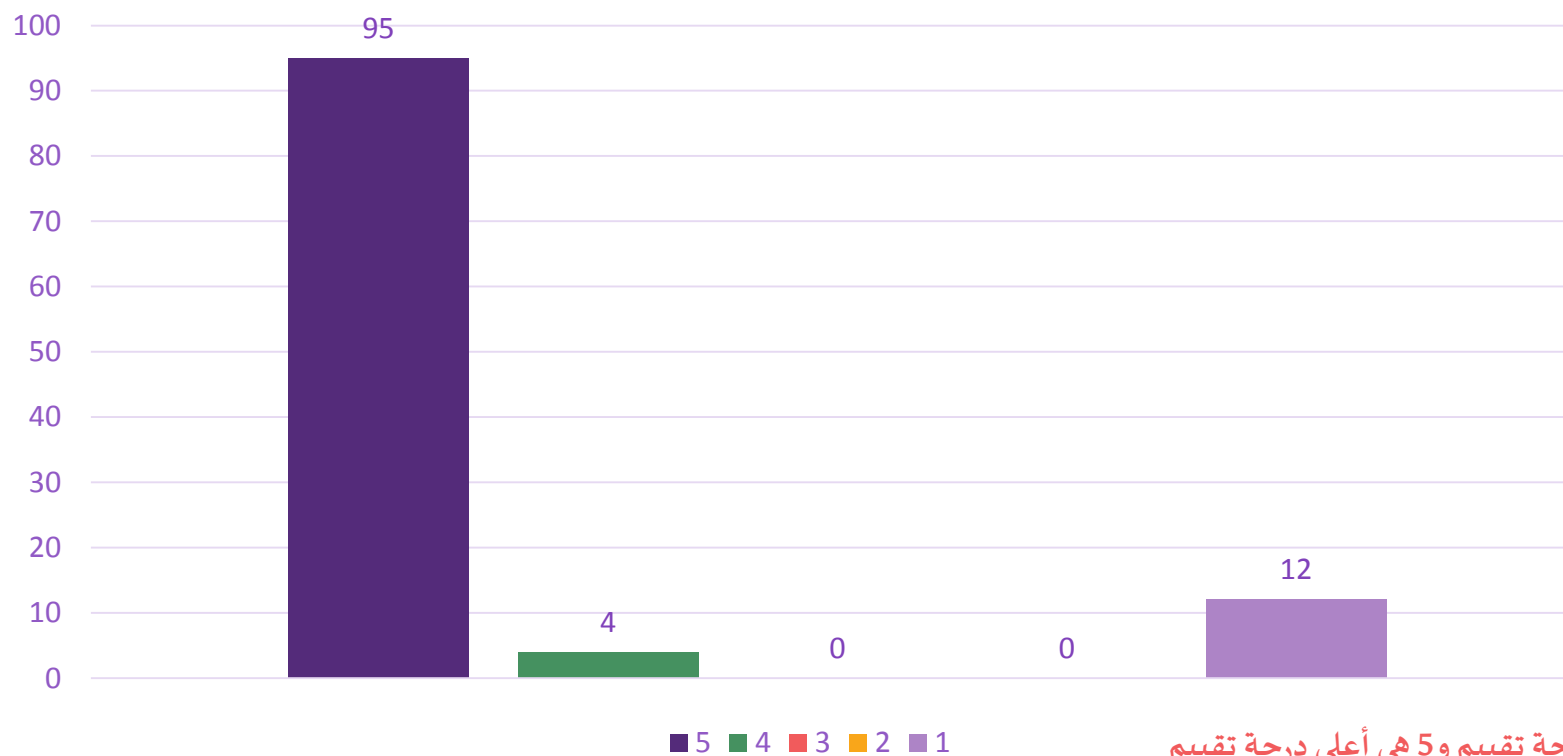

المعيار: 1 هو أقل درجة تقييم و5 هي أعلى درجة تقييم



## نتائج استبيان تقييم الخدمات المقدمة من مركز حائل

عدد المشاركين في الاستبيان (111)

### يجيب الاخصائي على الاستفسارات الخاصة بحالة طفلي

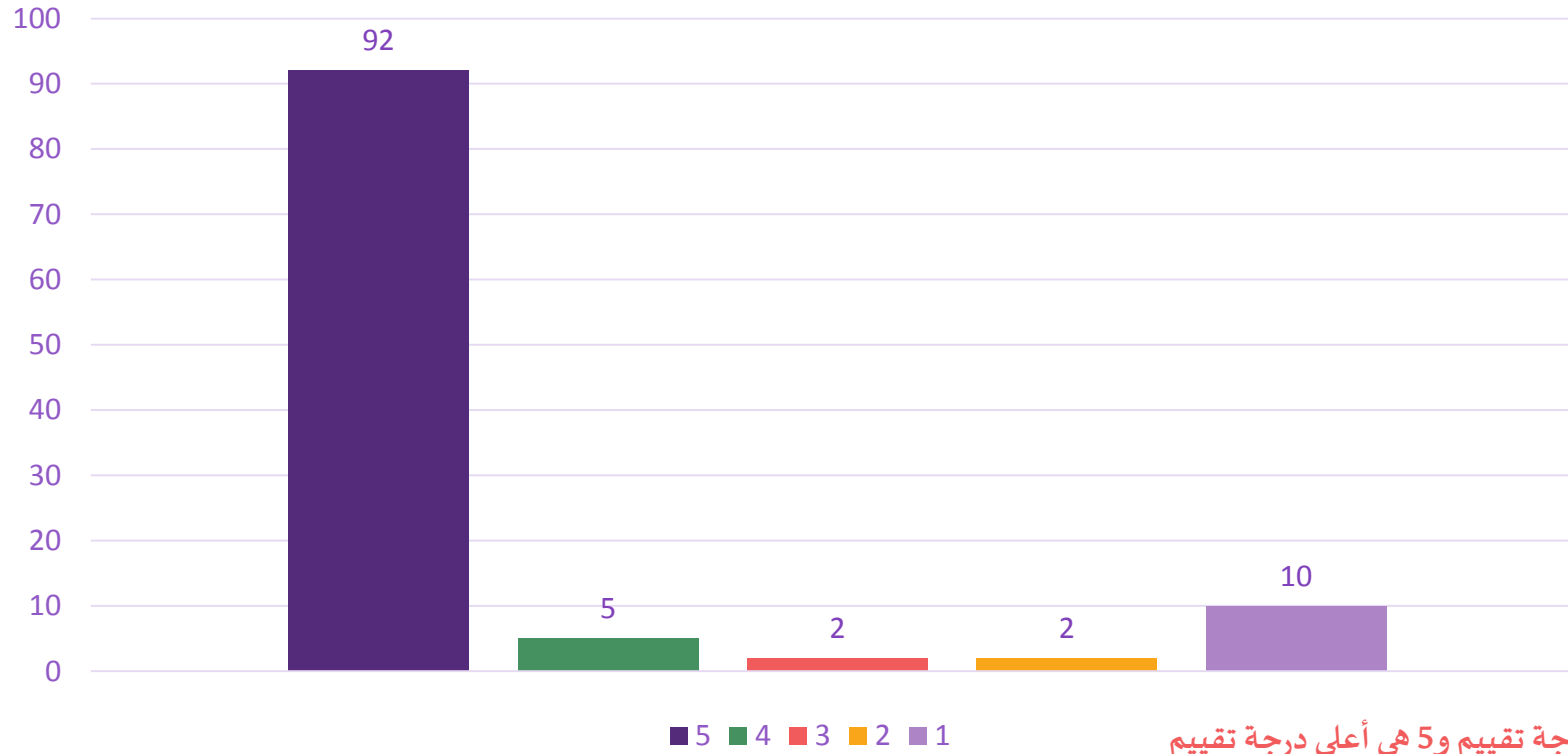

المعيار: 1 هو أقل درجة تقييم و5 هي أعلى درجة تقييم



## نتائج استبيان تقييم الخدمات المقدمة من مركز حائل

عدد المشاركين في الاستبيان (111)

تم شرح حالة طفلي بطريقة مبسطة ومفهومة

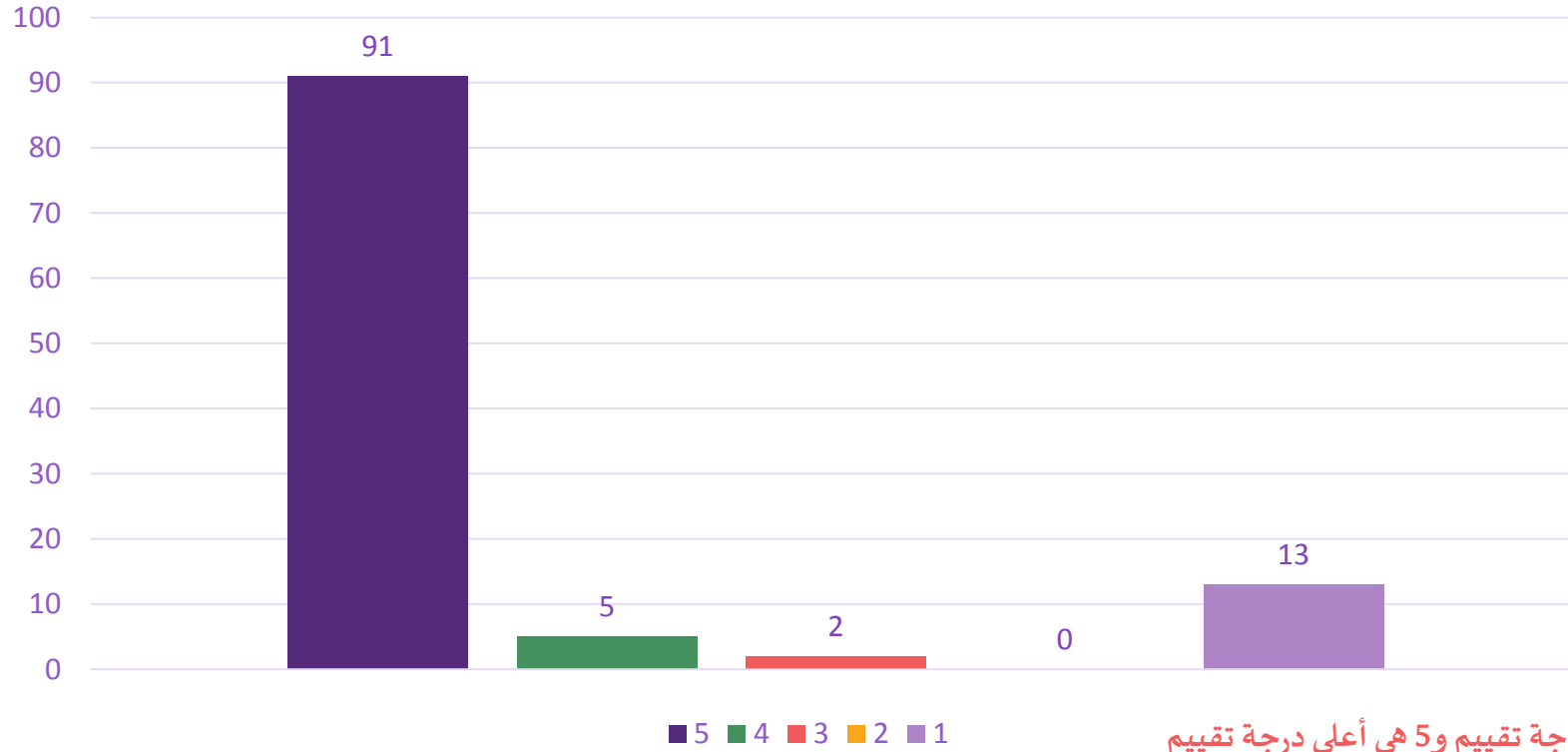

المعيار: 1 هو أقل درجة تقييم و5 هي أعلى درجة تقييم



## نتائج استبيان تقييم الخدمات المقدمة من مركز حائل

عدد المشاركين في الاستبيان (111)

### ذكر المعالج بشكل واضح خطة الرعاية والوقت الزمني للبرنامج العلاجي

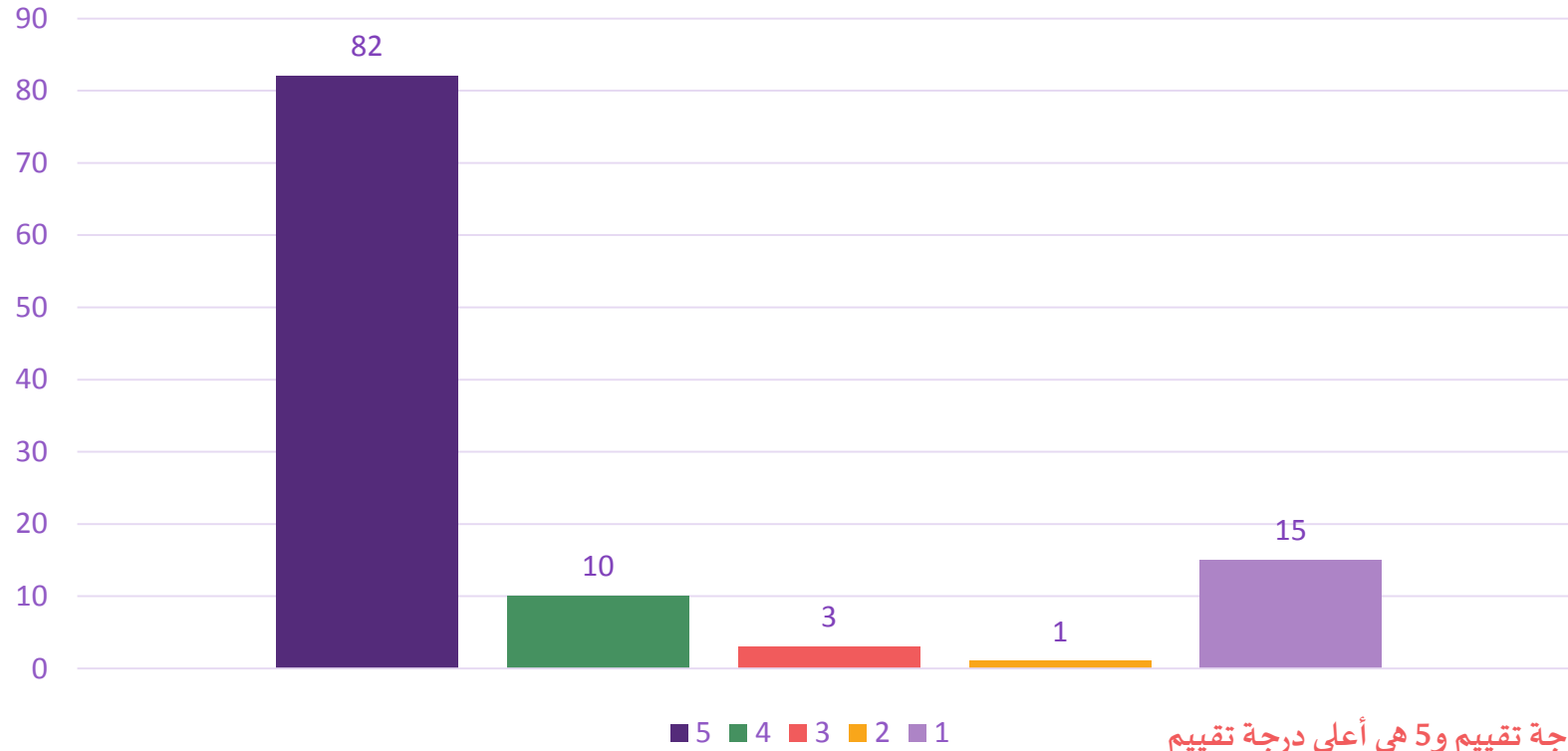

المعيار: 1 هو أقل درجة تقييم و5 هي أعلى درجة تقييم



## نتائج استبيان تقييم الخدمات المقدمة من مركز حائل

عدد المشاركين في الاستبيان (111)

### لديّ ثقة واطمئنان في المعالج الخاص بطفلي

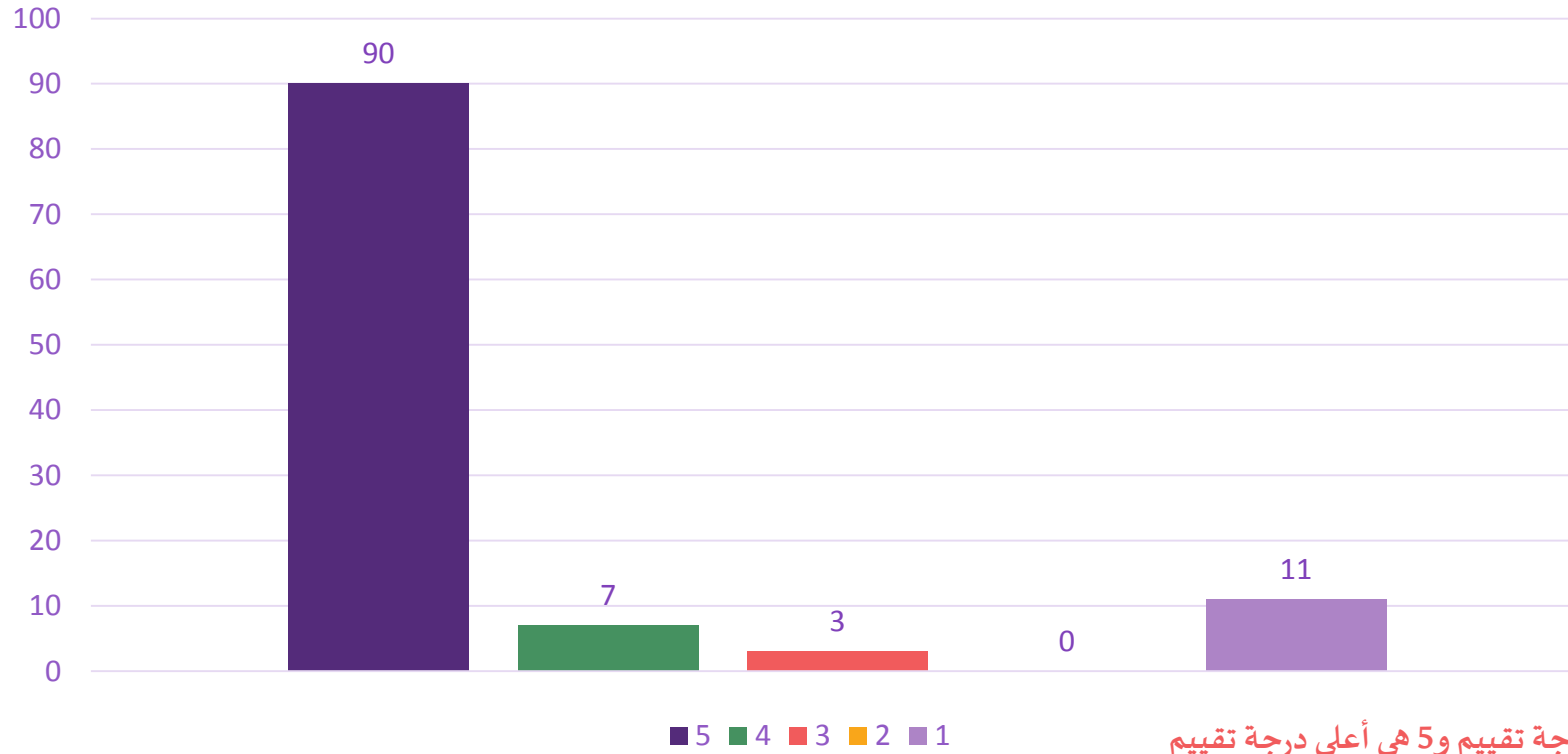

المعيار: 1 هو أقل درجة تقييم و5 هي أعلى درجة تقييم



## نتائج استبيان تقييم الخدمات المقدمة من مركز حائل

عدد المشاركين في الاستبيان (111)

تم وصف الجهاز المساند الذي يحتاجه طفلي.

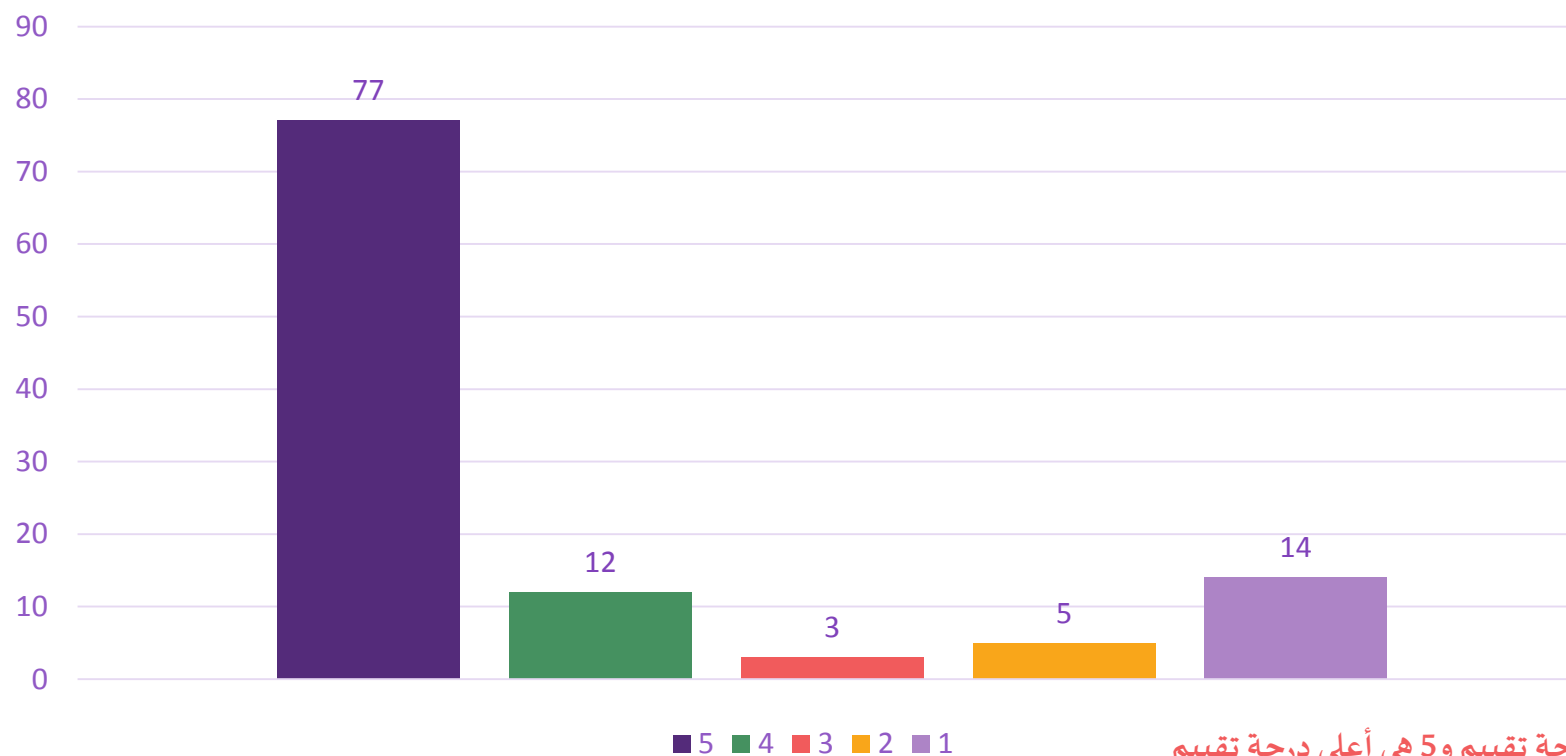

المعيار: 1 هو أقل درجة تقييم و5 هي أعلى درجة تقييم



## نتائج استبيان تقييم الخدمات المقدمة من مركز حائل

عدد المشاركين في الاستبيان (111)

تم تقديم برنامج منزلي مناسب لحالة طفلي ومتابعته باستمرار.

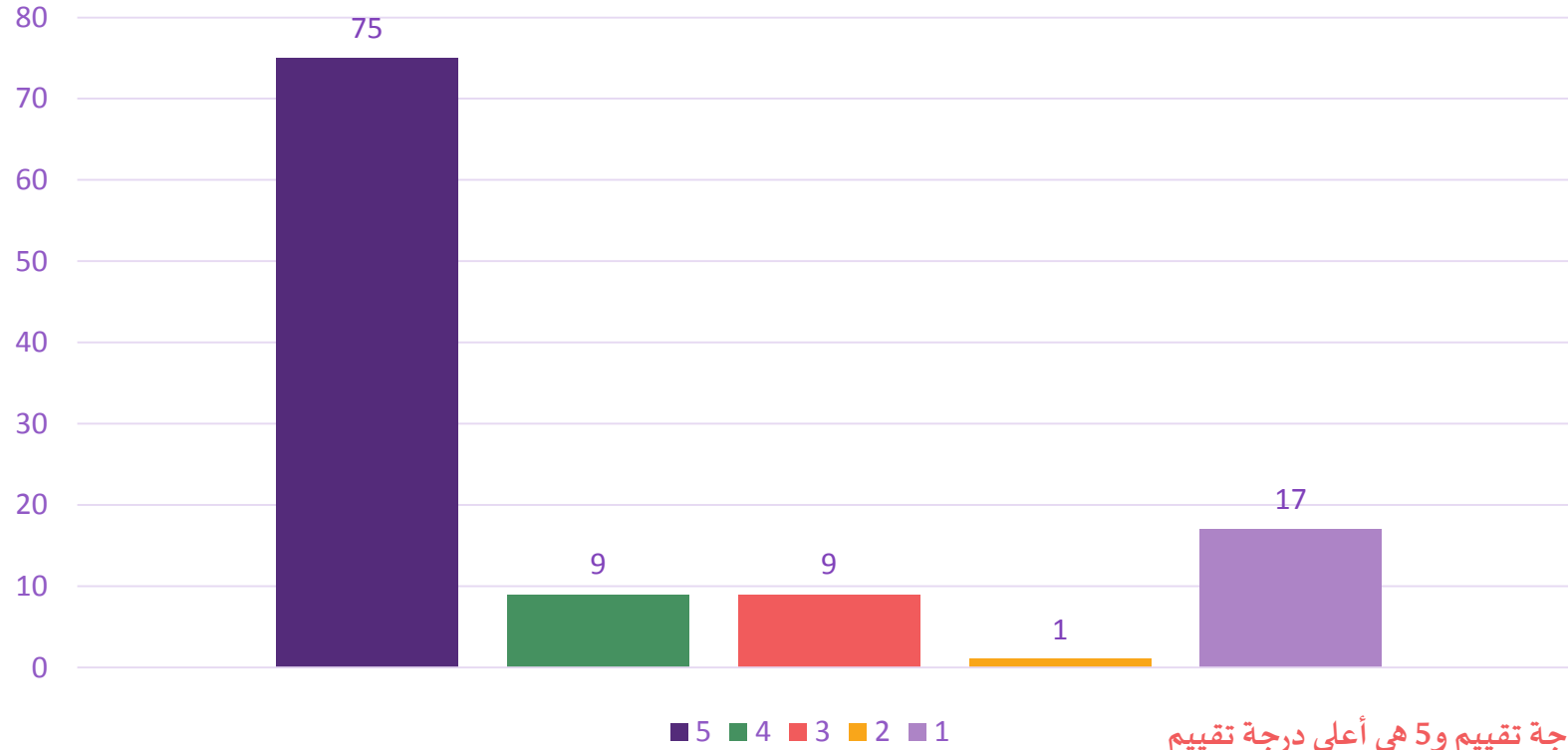

المعيار: 1 هو أقل درجة تقييم و5 هي أعلى درجة تقييم



## نتائج استبيان تقييم الخدمات المقدمة من مركز حائل

عدد المشاركين في الاستبيان (111)

تعقد جلسات دورية لأولياء الأمور من أجل رفع مستوى الوعي والتثقيف

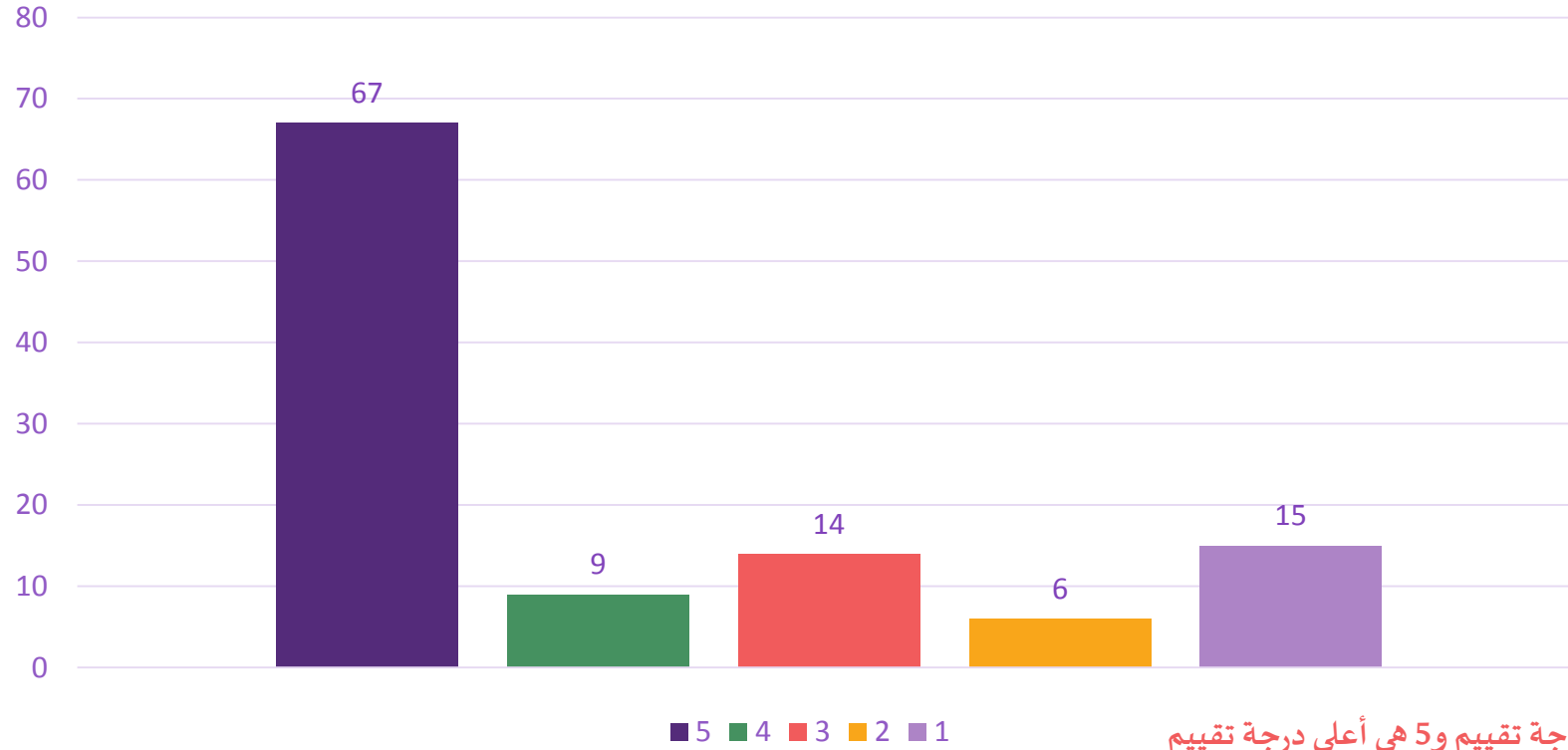

المعيار: 1 هو أقل درجة تقييم و5 هي أعلى درجة تقييم





## نتائج استبيان تقييم الخدمات المقدمة من مركز حائل

عدد المشاركين في الاستبيان (111)

أنا راضٍ بشكل عام عن مركز الجمعية الذي يتلقى فيه طفلي التأهيل

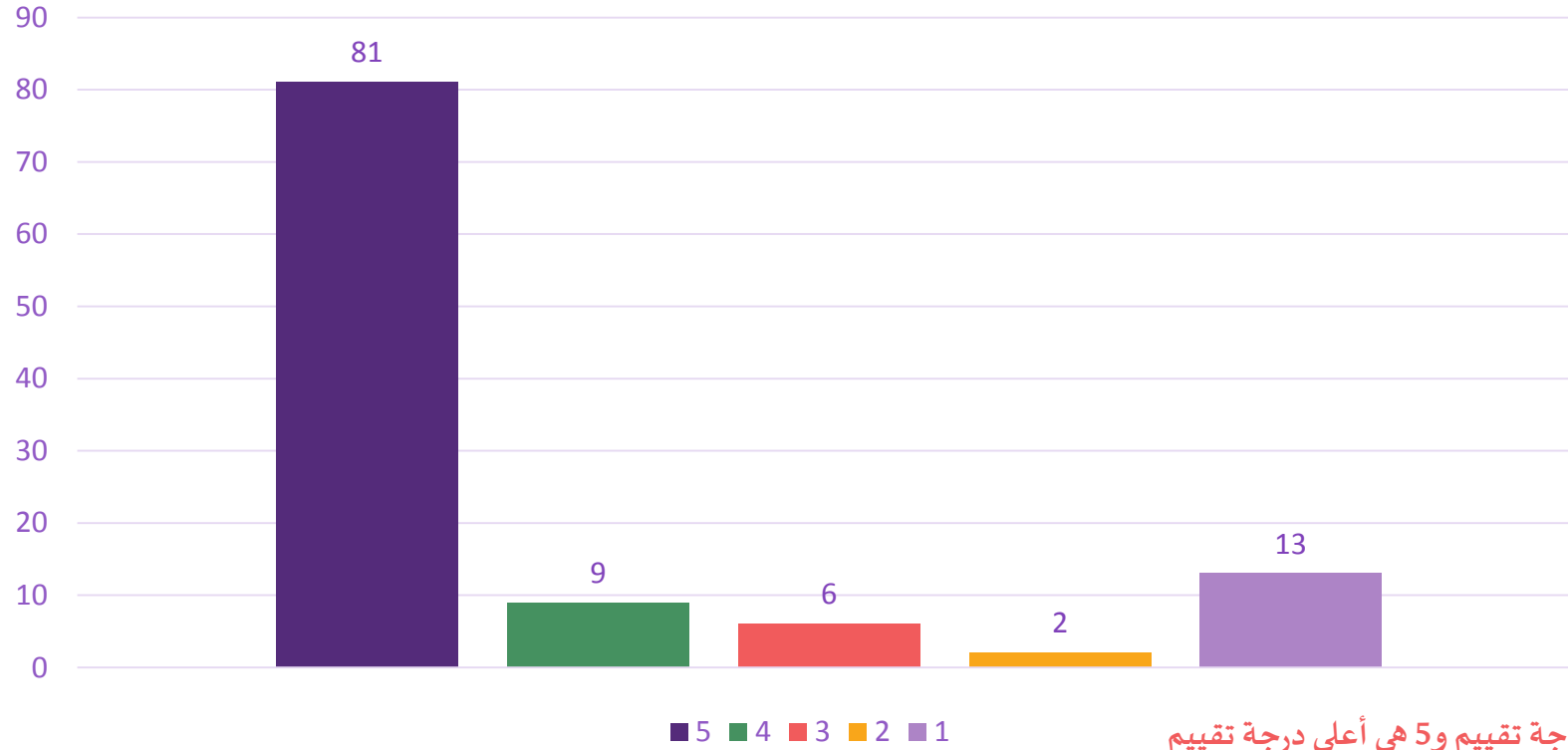

المعيار: 1 هو أقل درجة تقييم و5 هي أعلى درجة تقييم



## نتائج استبيان تقييم الخدمات المقدمة من مركز حائل

عدد المشاركين في الاستبيان (111)

### أنا راضٍ عن الخدمة المقدمة من مكتب الدخول

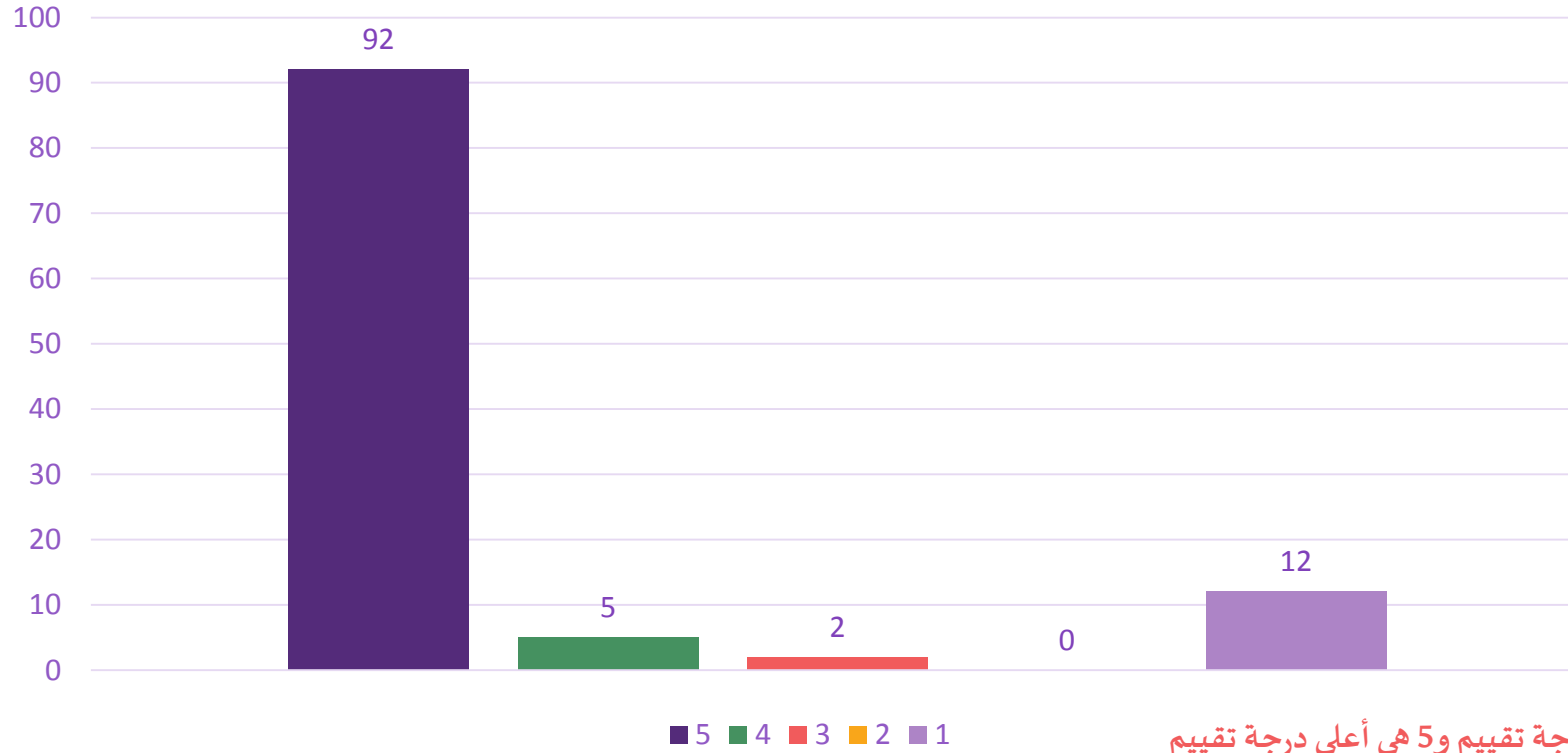

المعيار: 1 هو أقل درجة تقييم و5 هي أعلى درجة تقييم



## نتائج استبيان تقييم الخدمات المقدمة من مركز حائل

عدد المشاركين في الاستبيان (111)

كيف تقيم تجربتك بشكل عام؟

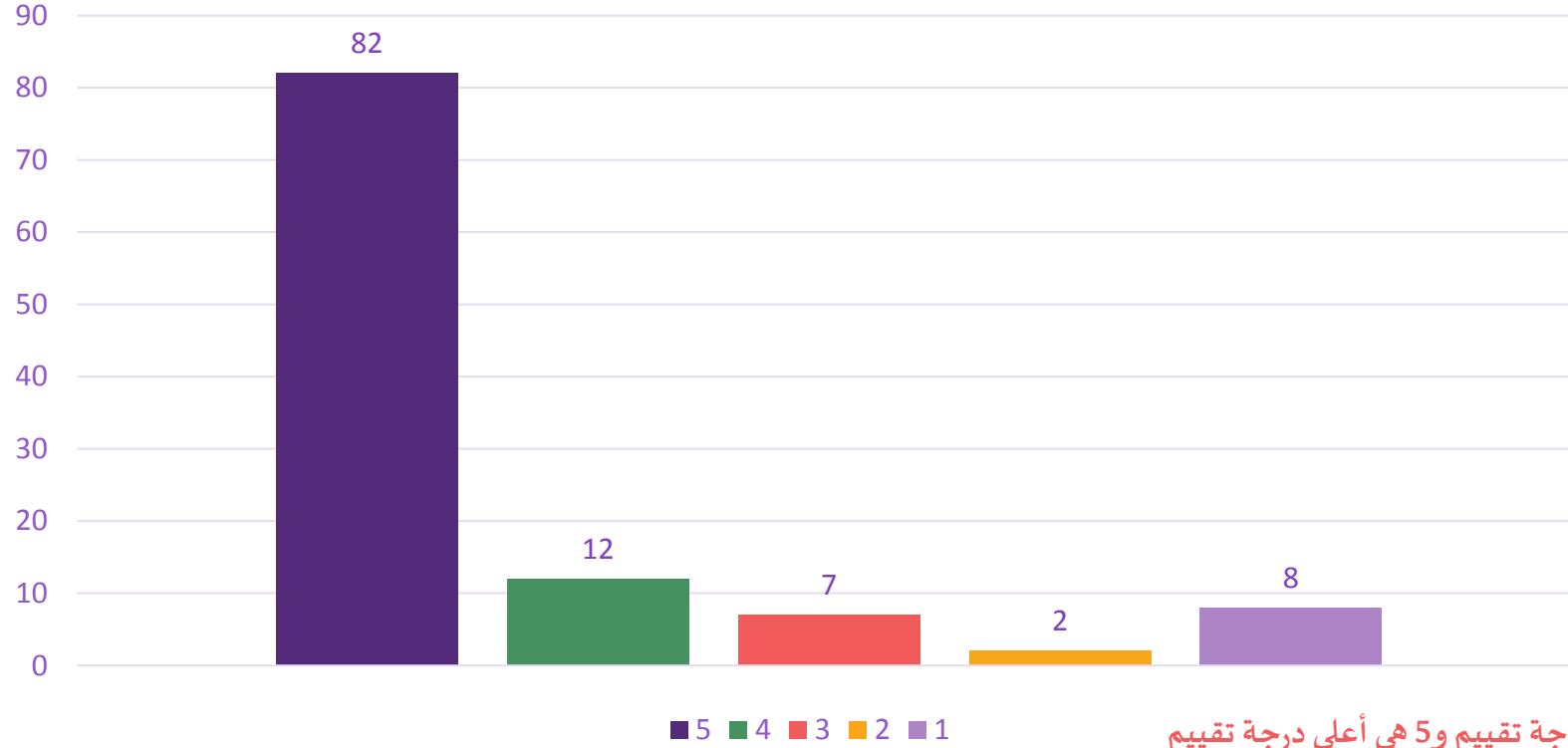

المعيار: 1 هو أقل درجة تقييم و5 هي أعلى درجة تقييم



## نتائج استبيان تقييم الخدمات المقدمة من مركز عسير

عدد المشاركين في الاستبيان (51)

### صالة العلاج نظيفة ومرتبنة

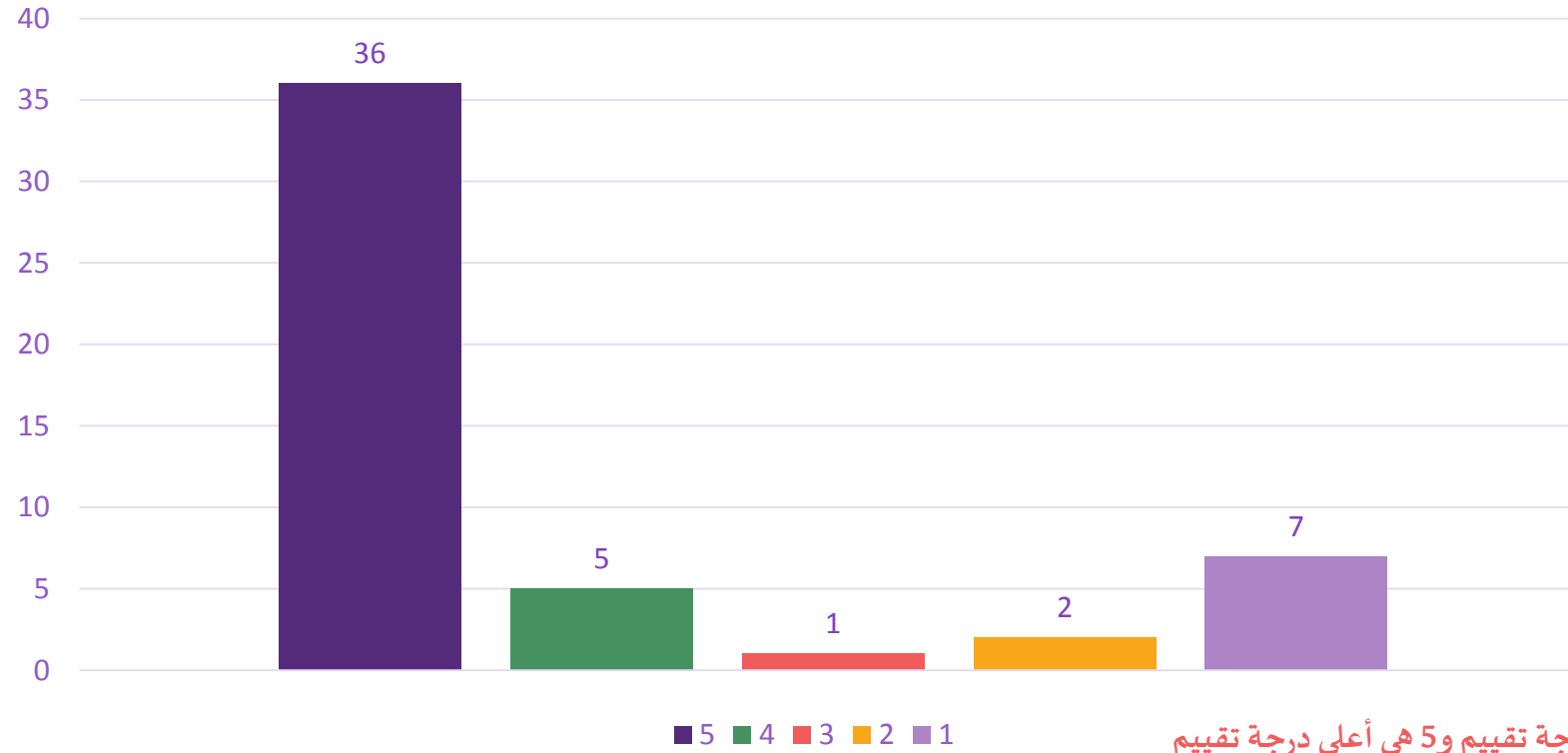

المعيار: 1 هو أقل درجة تقييم و5 هي أعلى درجة تقييم



## نتائج استبيان تقييم الخدمات المقدمة من مركز عسير

عدد المشاركين في الاستبيان (51)

### تبدأ الجلسة وتنتهي في الوقت المحدد

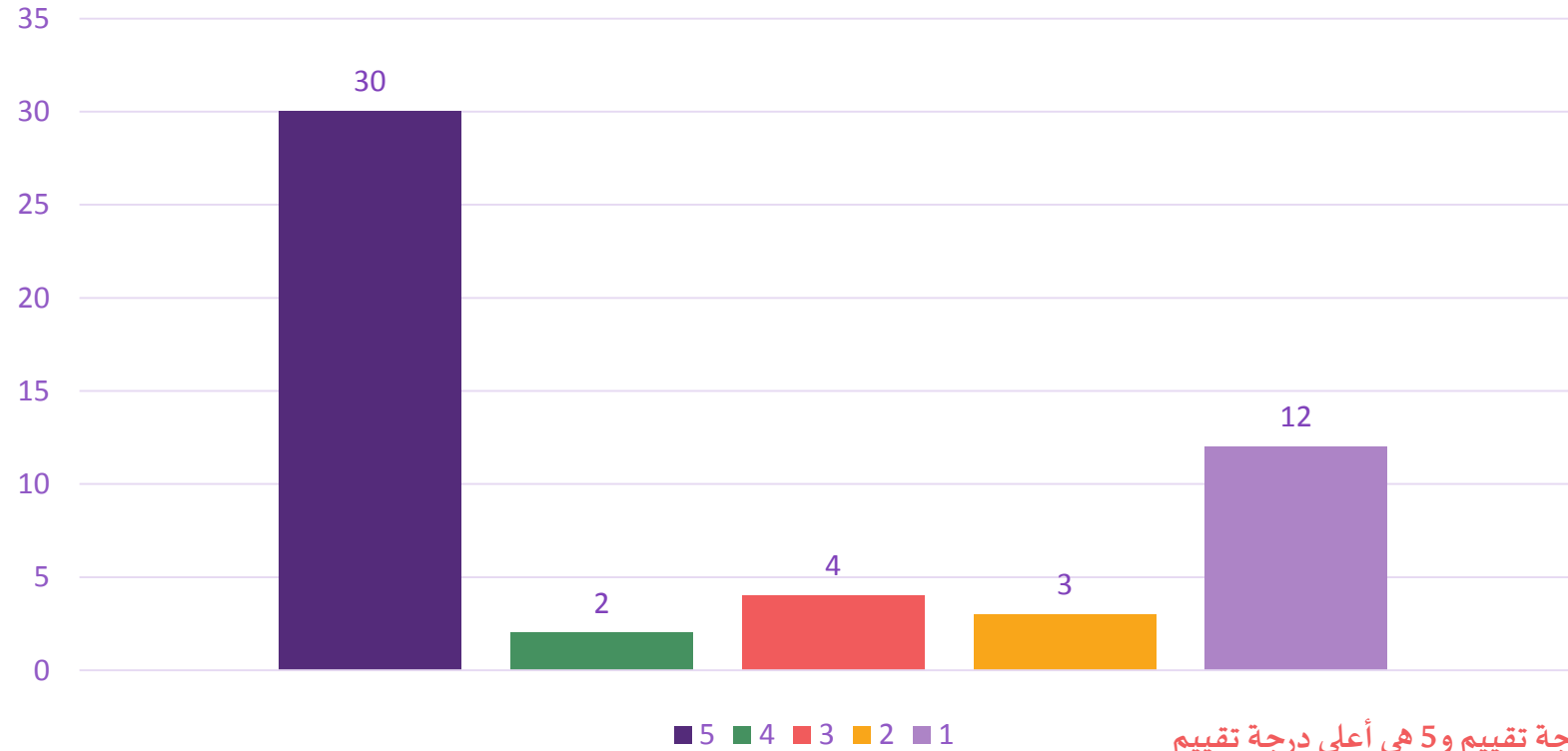

المعيار: 1 هو أقل درجة تقييم و5 هي أعلى درجة تقييم



## نتائج استبيان تقييم الخدمات المقدمة من مركز عسير

عدد المشاركين في الاستبيان (51)

يلتزم الاخصائي بالإجراءات الوقائية اثناء الجلسة.

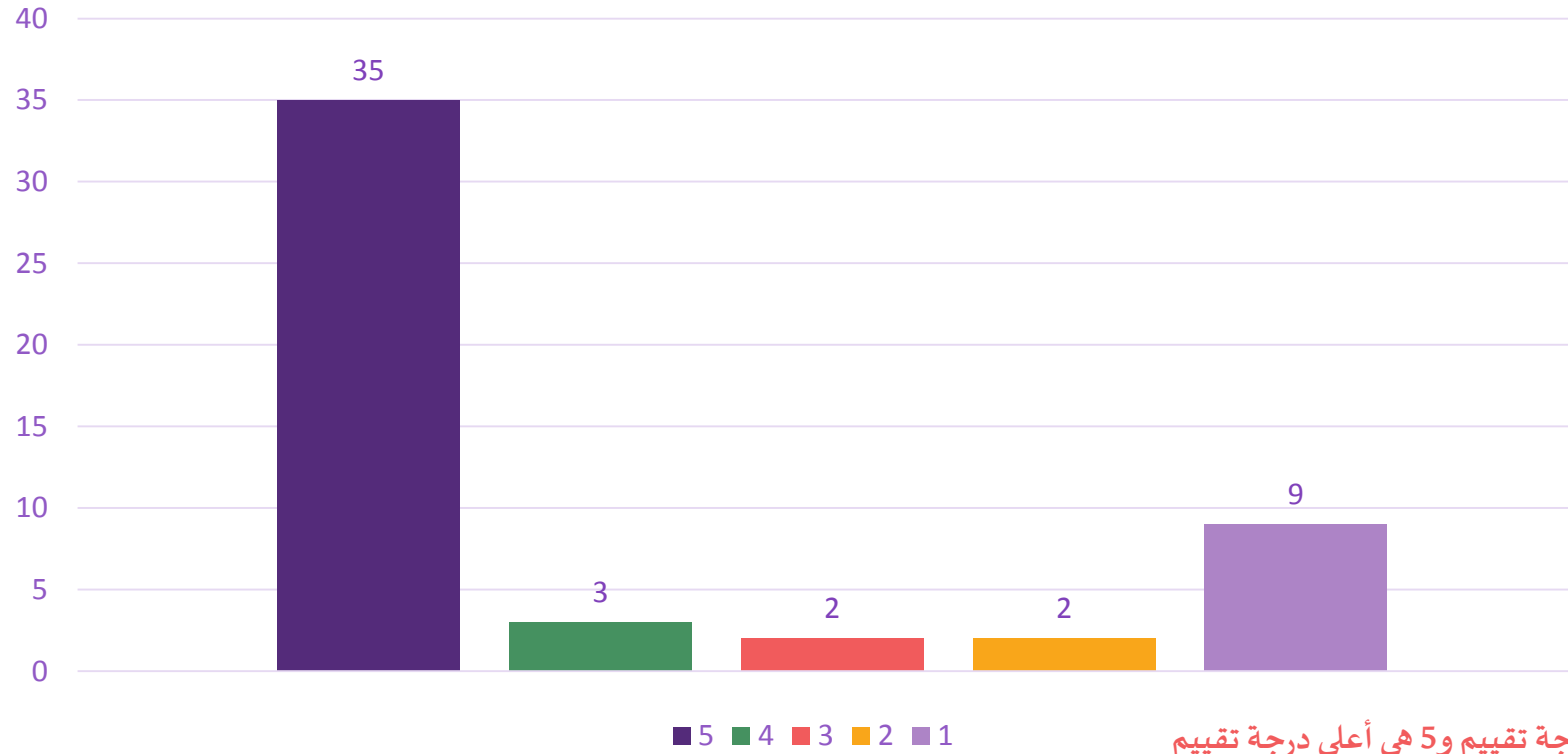

المعيار: 1 هو أقل درجة تقييم و5 هي أعلى درجة تقييم



## نتائج استبيان تقييم الخدمات المقدمة من مركز عسير

عدد المشاركين في الاستبيان (51)

شعرت ان طفلي يتقدم بشكل مناسب مع العلاج

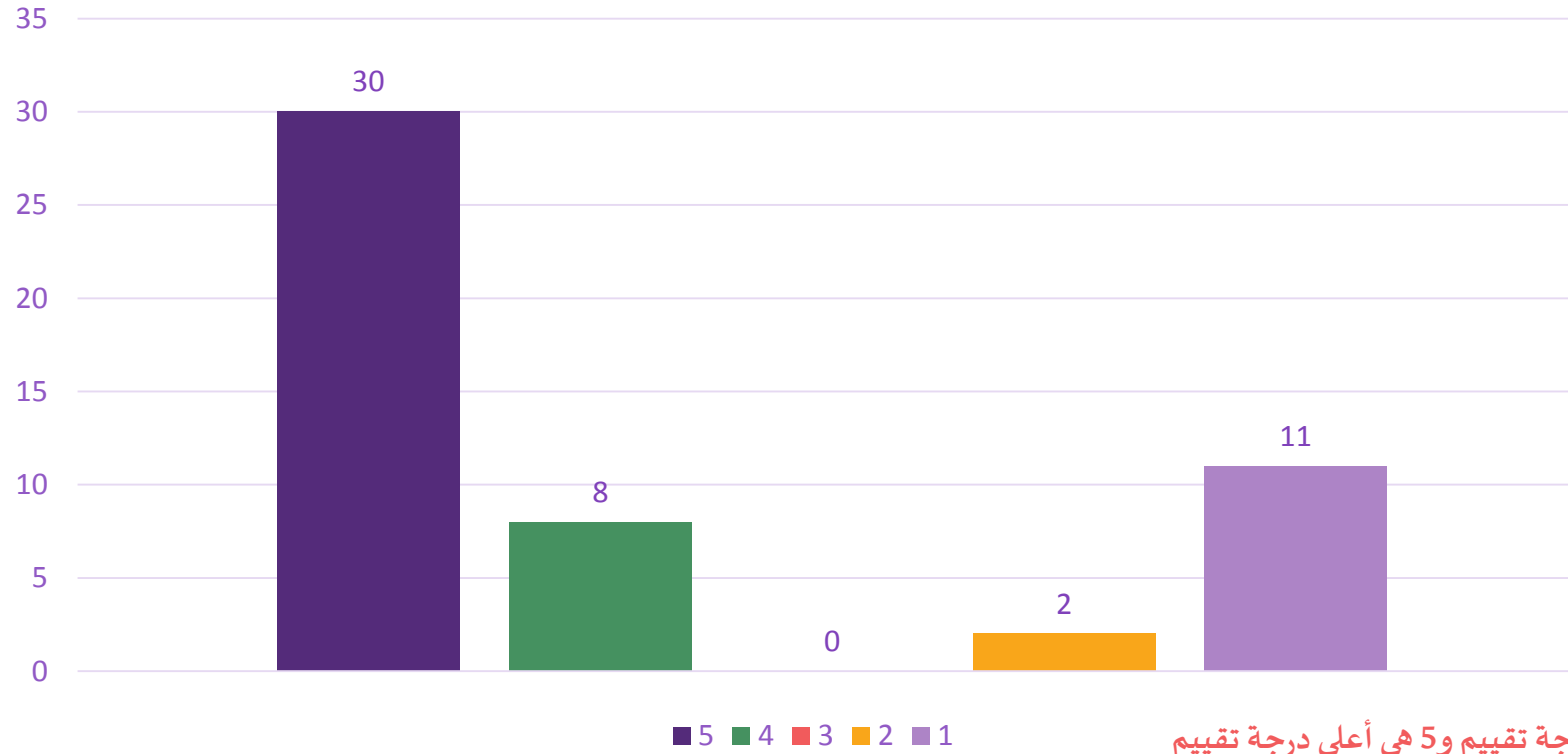

المعيار: 1 هو أقل درجة تقييم و5 هي أعلى درجة تقييم



## نتائج استبيان تقييم الخدمات المقدمة من مركز عسير

عدد المشاركين في الاستبيان (51)

### المعالج يتمتع بطريقة مهذبة وودودة

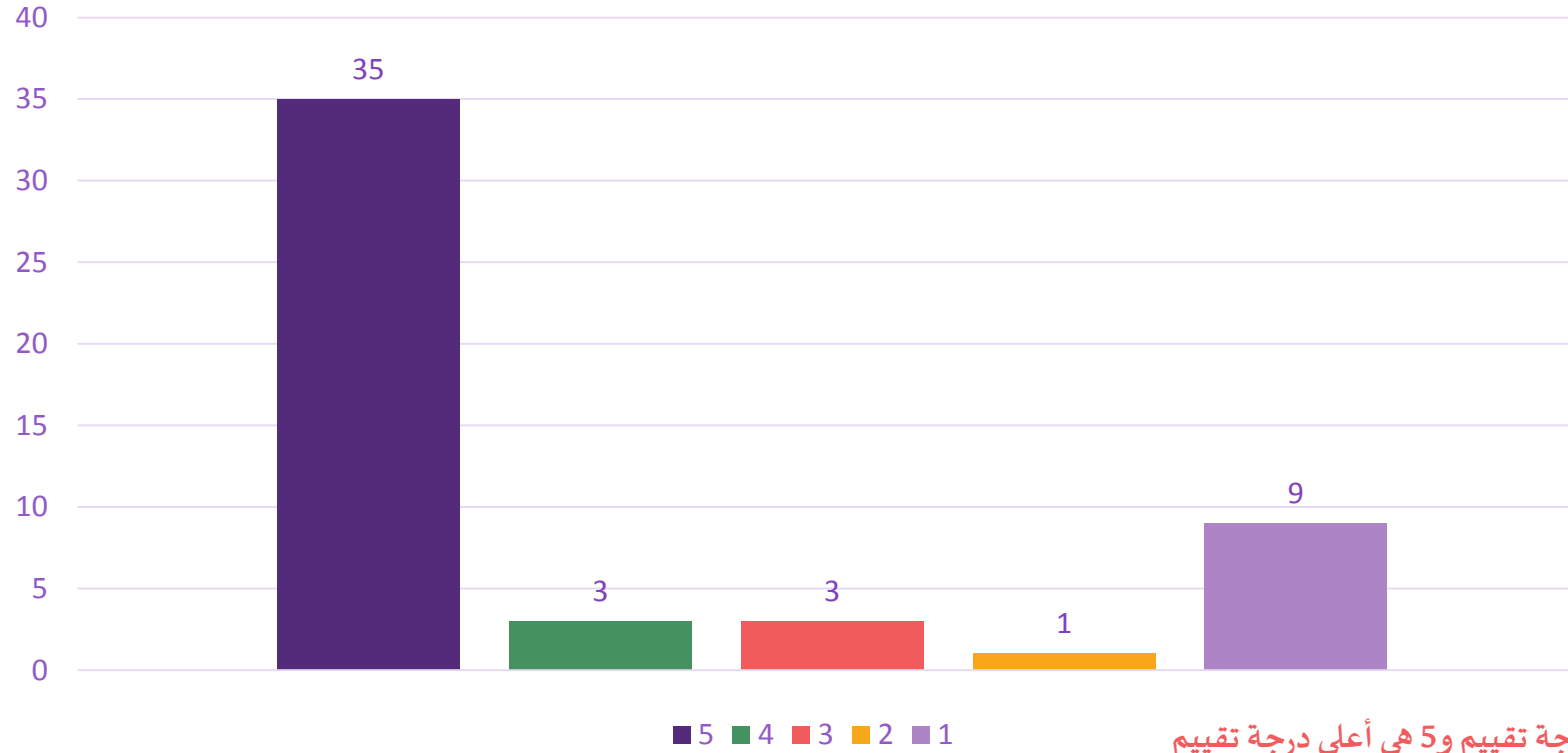

المعيار: 1 هو أقل درجة تقييم و5 هي أعلى درجة تقييم





## نتائج استبيان تقييم الخدمات المقدمة من مركز عسير

عدد المشاركين في الاستبيان (51)

### يجيب الاخصائي على الاستفسارات الخاصة بحالة طفلي

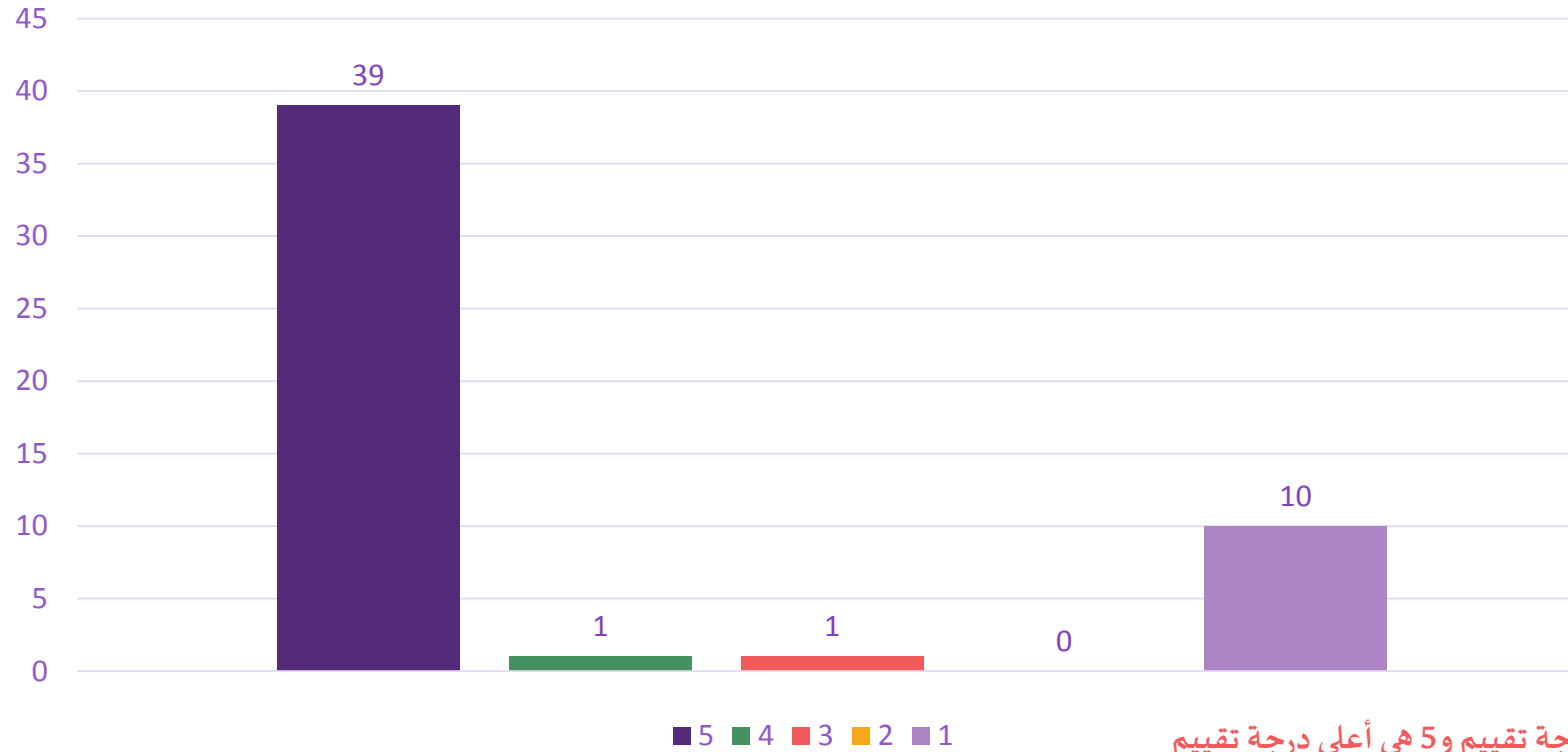

المعيار: 1 هو أقل درجة تقييم و5 هي أعلى درجة تقييم



## نتائج استبيان تقييم الخدمات المقدمة من مركز عسير

عدد المشاركين في الاستبيان (51)

تم شرح حالة طفلي بطريقة مبسطة ومفهومة

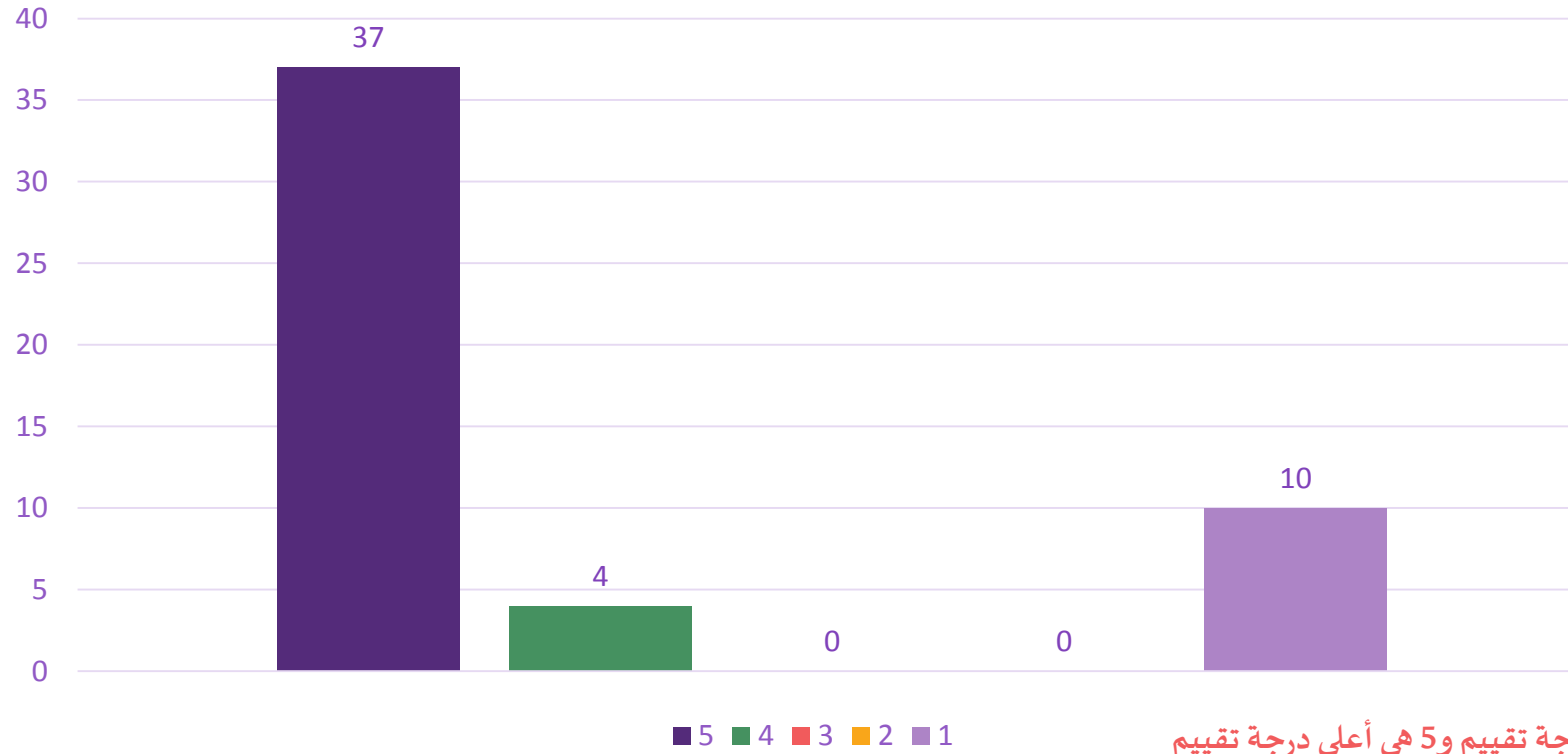

المعيار: 1 هو أقل درجة تقييم و5 هي أعلى درجة تقييم



## نتائج استبيان تقييم الخدمات المقدمة من مركز عسير

عدد المشاركين في الاستبيان (51)

ذكر المعالج بشكل واضح خطة الرعاية والوقت الزمني للبرنامج العلاجي

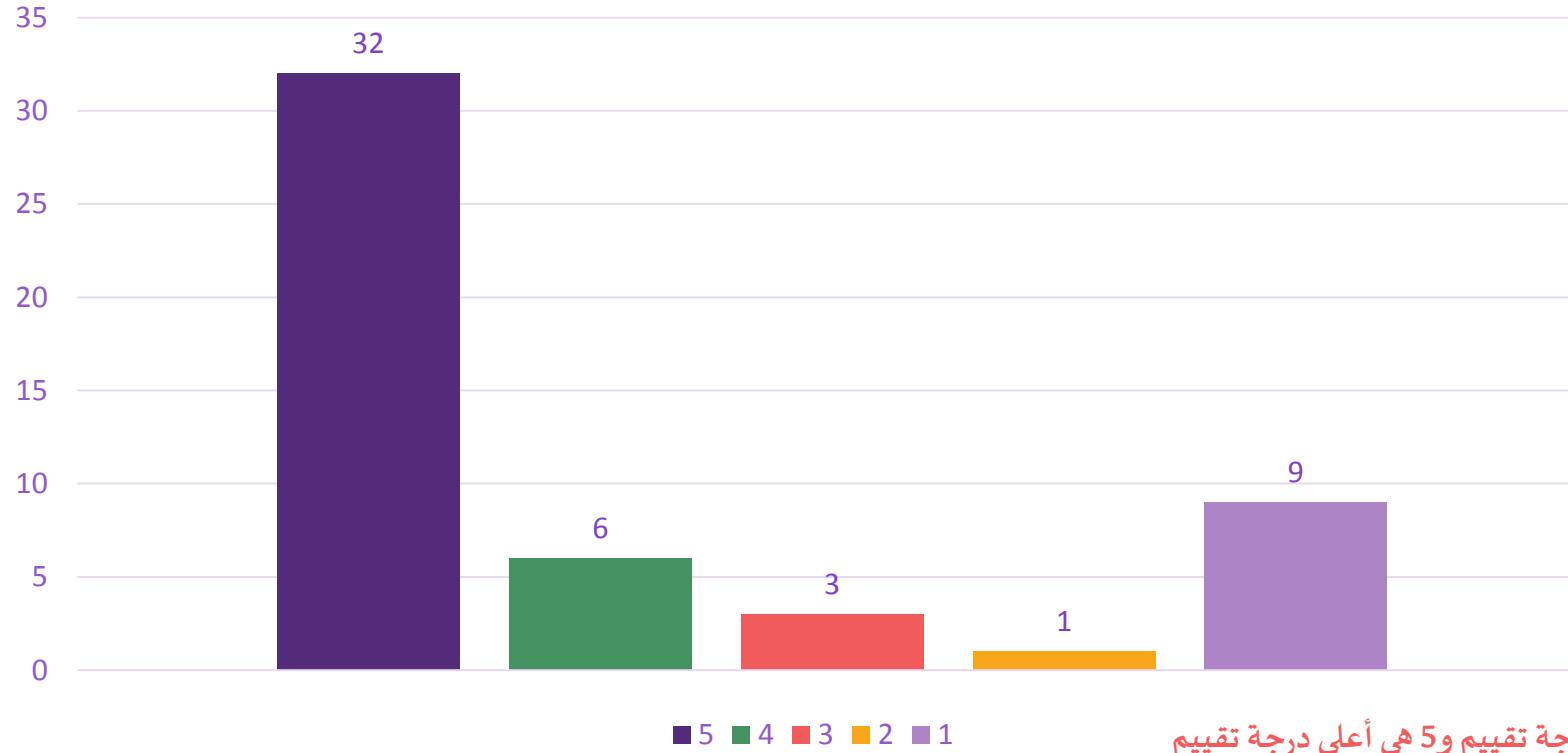

المعيار: 1 هو أقل درجة تقييم و5 هي أعلى درجة تقييم



## نتائج استبيان تقييم الخدمات المقدمة من مركز عسير

عدد المشاركين في الاستبيان (51)

### لديّ ثقة واطمئنان في المعالج الخاص بطفلي

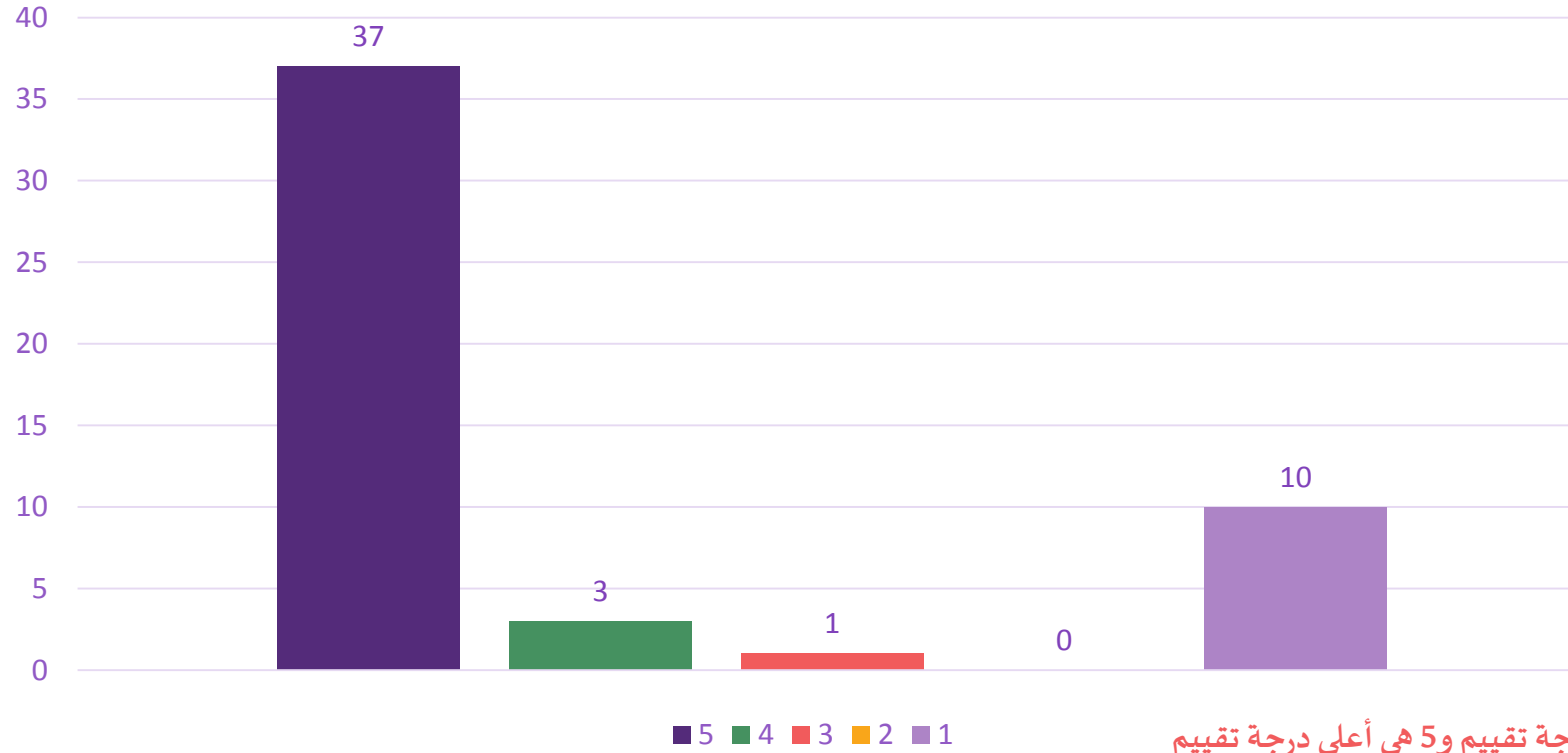

المعيار: 1 هو أقل درجة تقييم و5 هي أعلى درجة تقييم



## نتائج استبيان تقييم الخدمات المقدمة من مركز عسير

عدد المشاركين في الاستبيان (51)

تم وصف الجهاز المساند الذي يحتاجه طفلي.

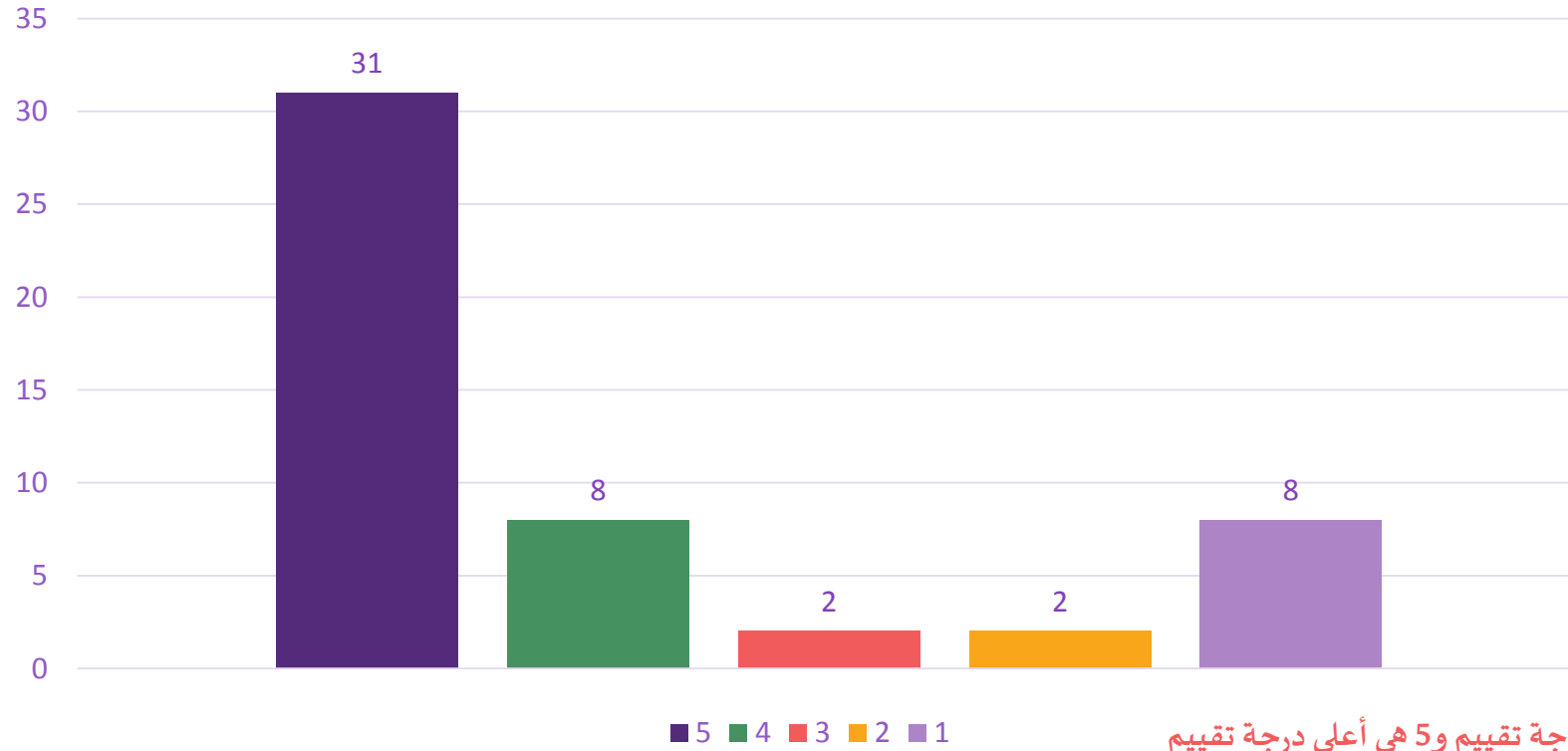

المعيار: 1 هو أقل درجة تقييم و5 هي أعلى درجة تقييم



## نتائج استبيان تقييم الخدمات المقدمة من مركز عسير

عدد المشاركين في الاستبيان (51)

تم تقديم برنامج منزلي مناسب لحالة طفلي ومتابعته باستمرار.

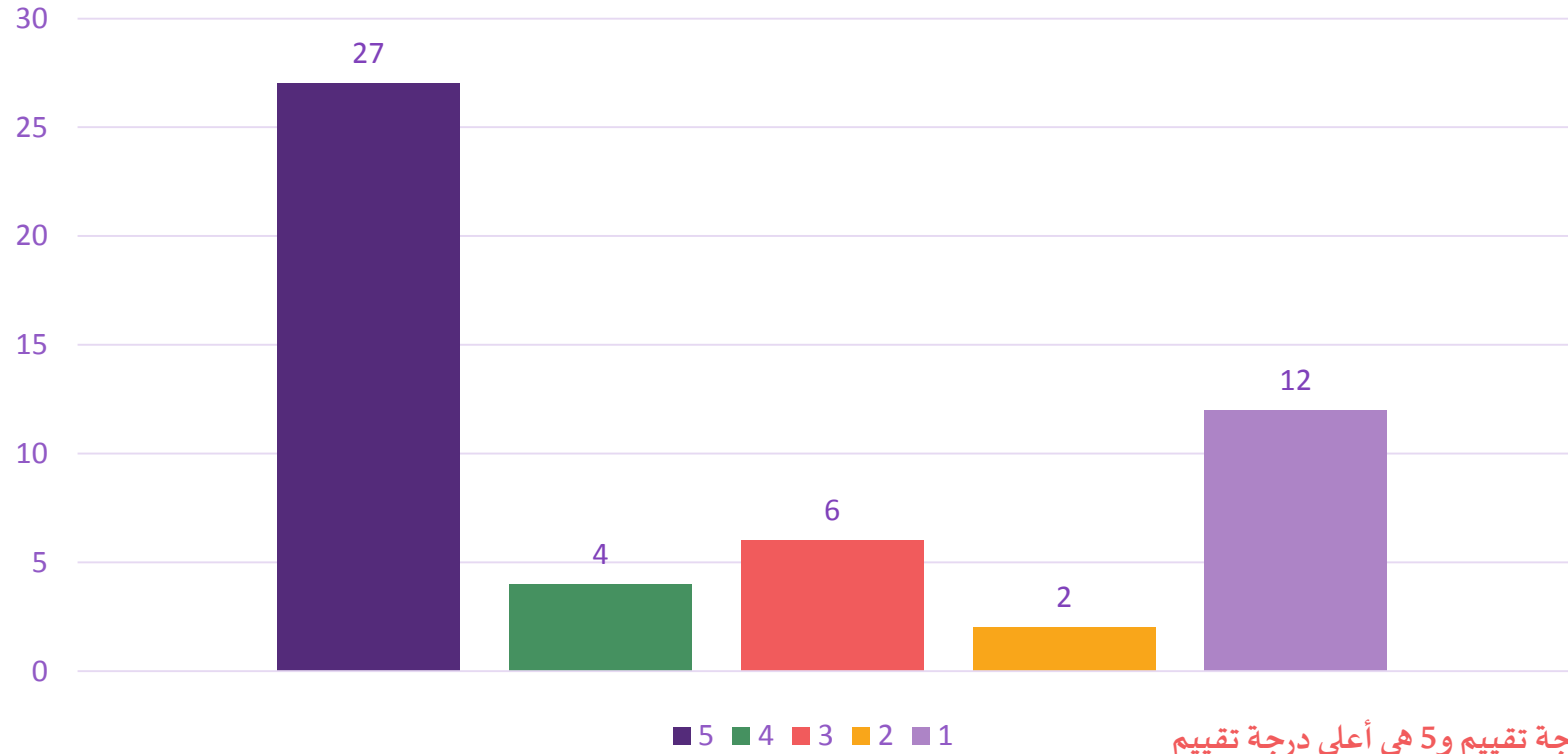

المعيار: 1 هو أقل درجة تقييم و5 هي أعلى درجة تقييم



## نتائج استبيان تقييم الخدمات المقدمة من مركز عسير

عدد المشاركين في الاستبيان (51)

تعقد جلسات دورية لأولياء الأمور من أجل رفع مستوى الوعي والتثقيف

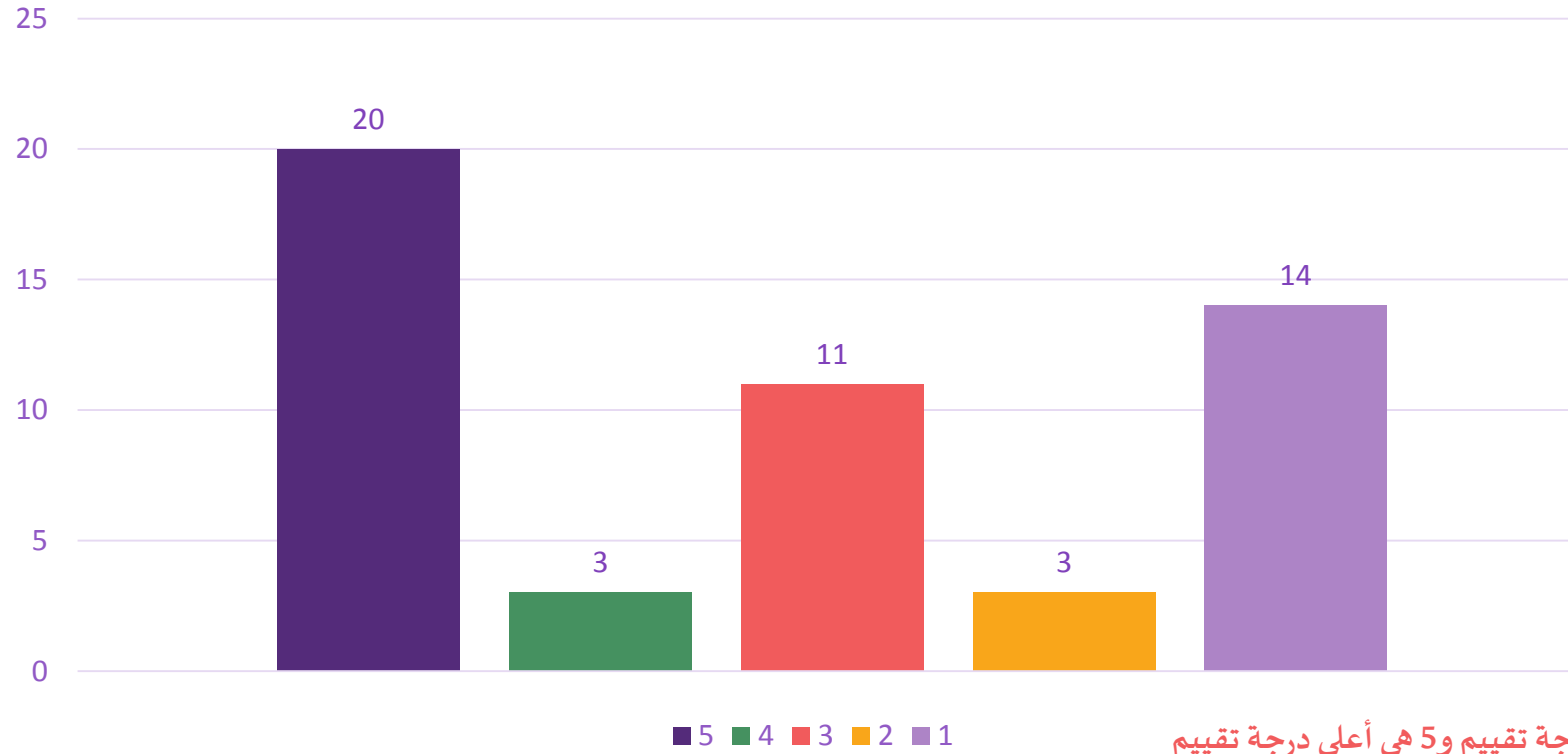

المعيار: 1 هو أقل درجة تقييم و5 هي أعلى درجة تقييم



## نتائج استبيان تقييم الخدمات المقدمة من مركز عسير

عدد المشاركين في الاستبيان (51)

أنا راضٍ بشكل عام عن مركز الجمعية الذي يتلقى فيه طفلي التأهيل

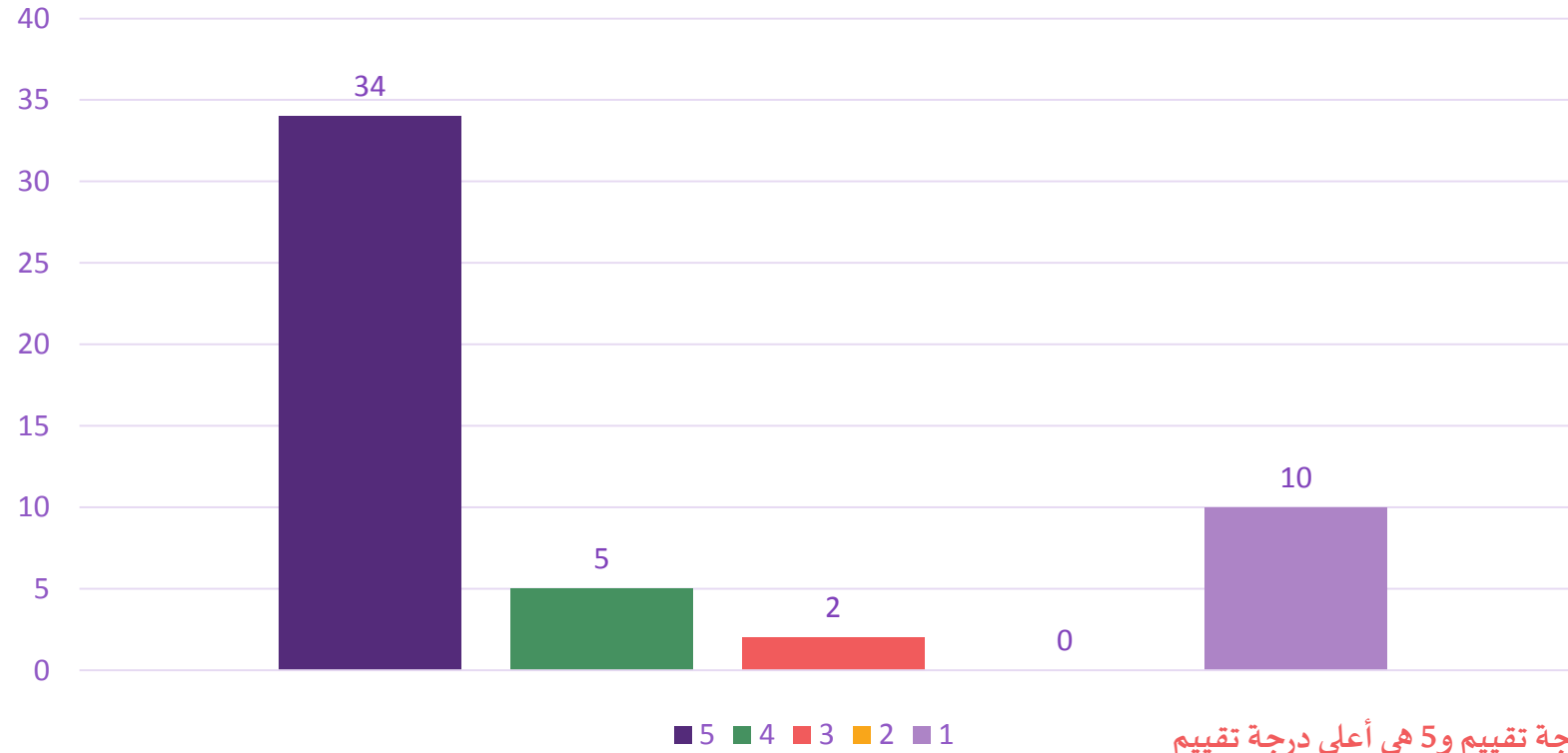

المعيار: 1 هو أقل درجة تقييم و5 هي أعلى درجة تقييم





## نتائج استبيان تقييم الخدمات المقدمة من مركز عسير

عدد المشاركين في الاستبيان (51)

أنا راضٍ عن الخدمة المقدمة من مكتب الدخول

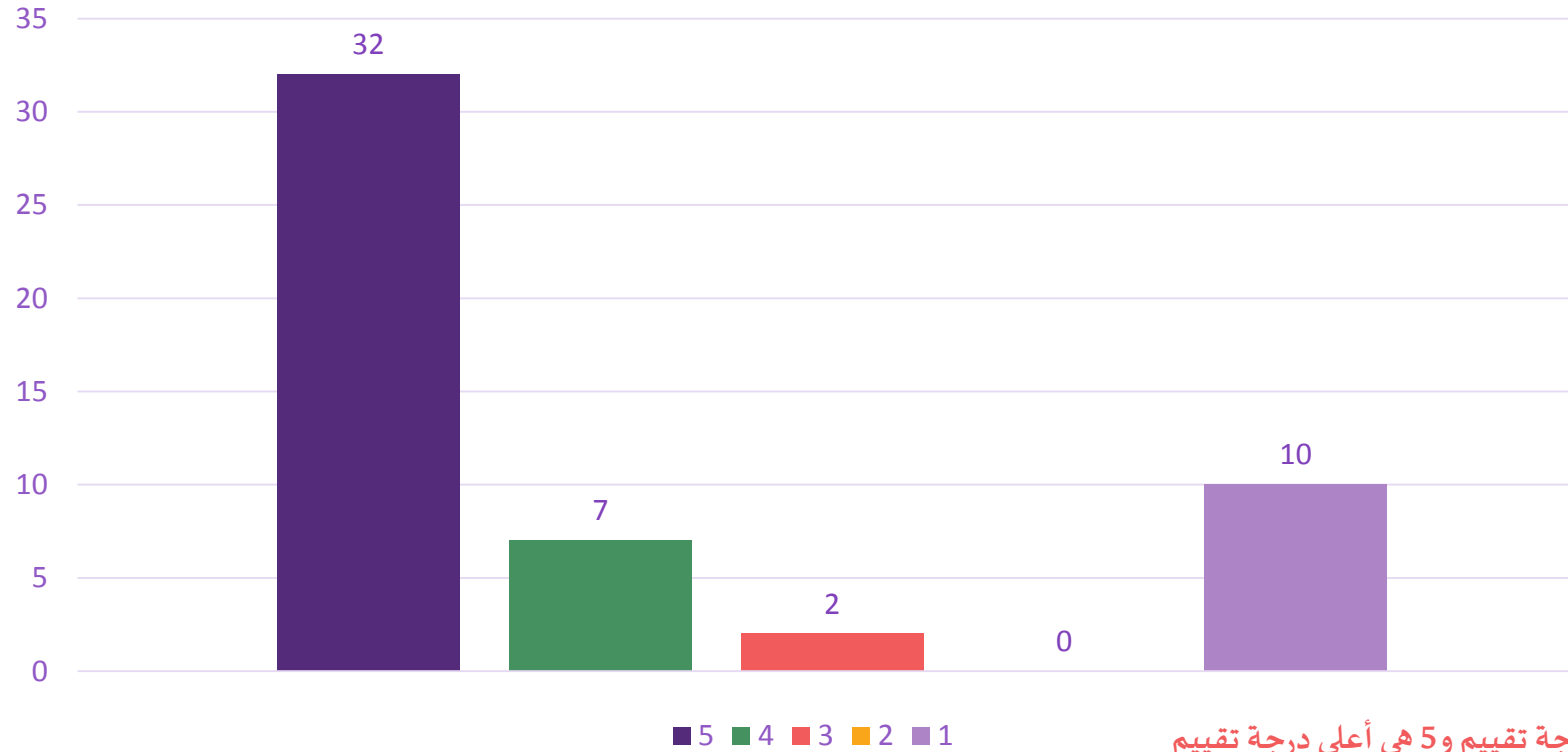

المعيار: 1 هو أقل درجة تقييم و5 هي أعلى درجة تقييم



## نتائج استبيان تقييم الخدمات المقدمة من مركز عسير

عدد المشاركين في الاستبيان (51)

كيف تقييم تجربتك بشكل عام؟

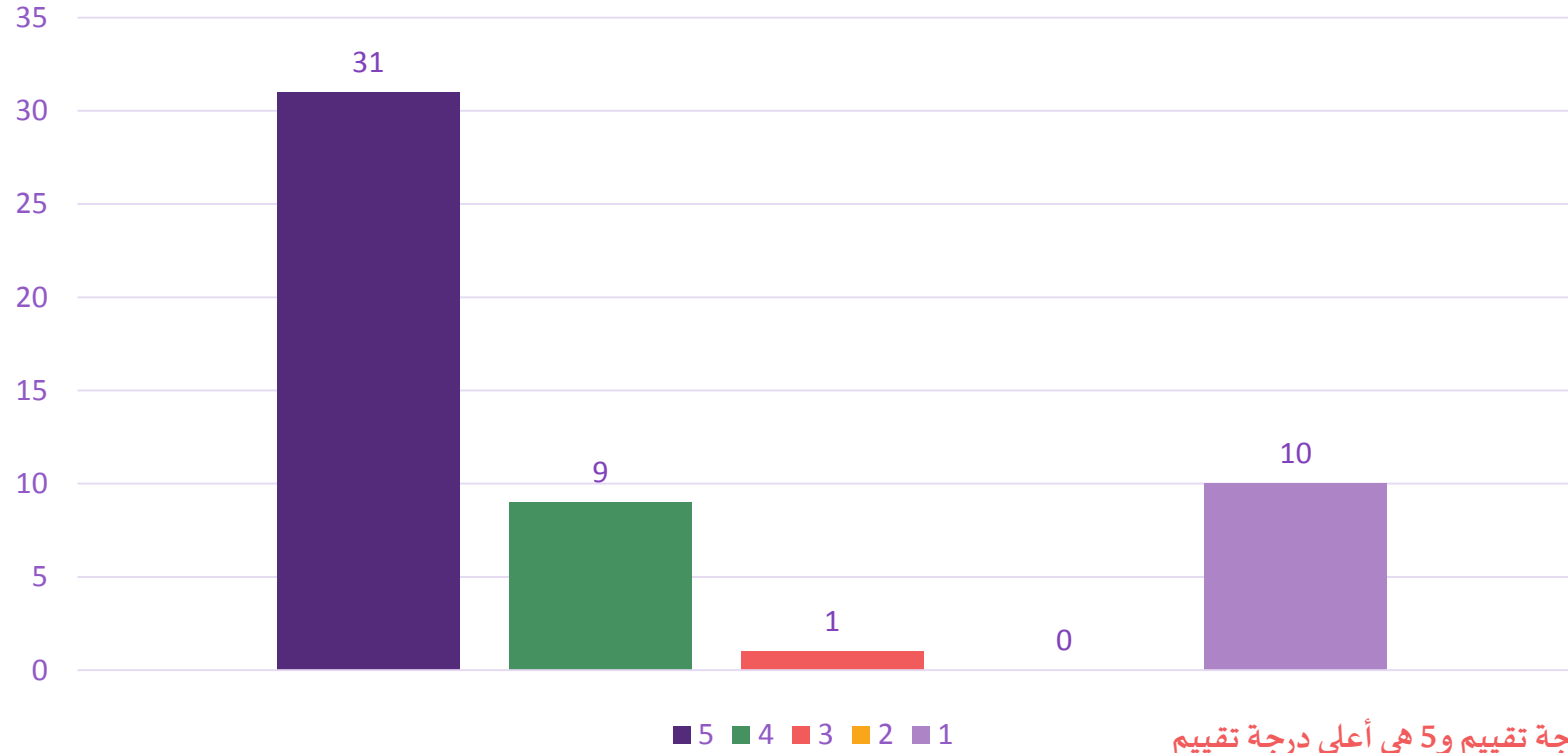

المعيار: 1 هو أقل درجة تقييم و5 هي أعلى درجة تقييم



## نتائج استبيان تقييم الخدمات المقدمة من مركز مكة المكرمة

عدد المشاركين في الاستبيان (83)

### صالة العلاج نظيفة ومرتبنة

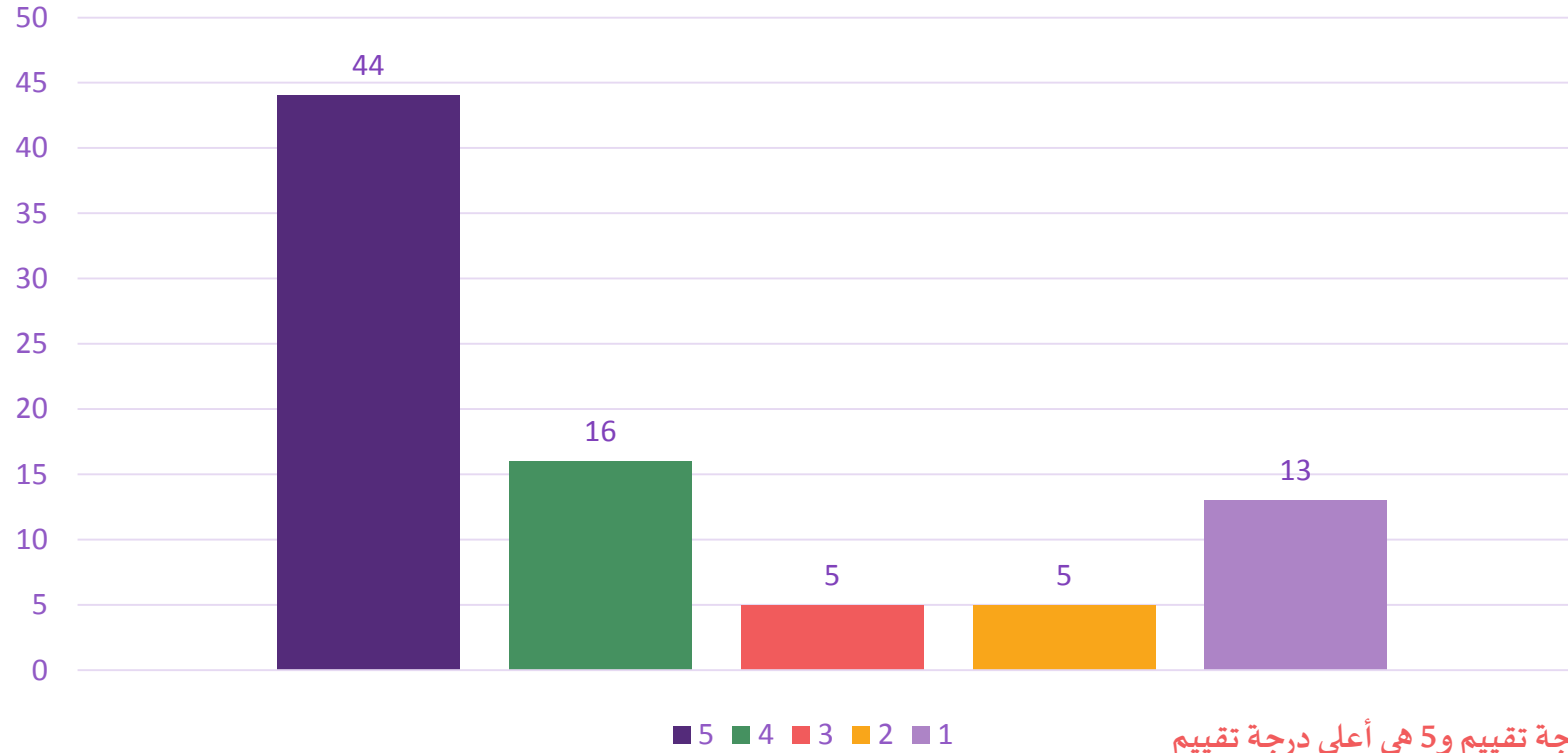

المعيار: 1 هو أقل درجة تقييم و5 هي أعلى درجة تقييم



## نتائج استبيان تقييم الخدمات المقدمة من مركز مكة المكرمة

عدد المشاركين في الاستبيان (83)

تبدأ الجلسة وتنتهي في الوقت المحدد

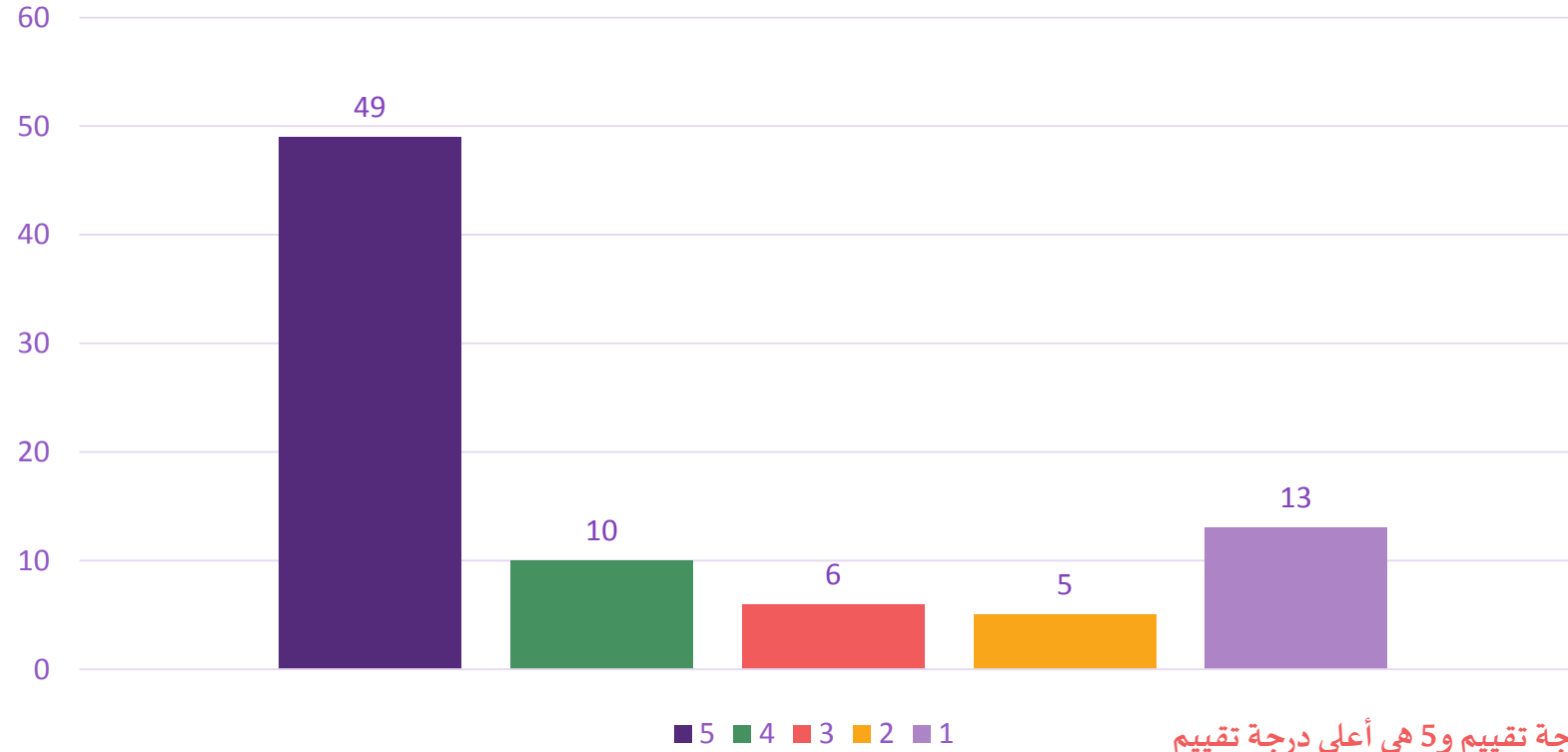

المعيار: 1 هو أقل درجة تقييم و5 هي أعلى درجة تقييم



## نتائج استبيان تقييم الخدمات المقدمة من مركز مكة المكرمة

عدد المشاركين في الاستبيان (83)

يلتزم الاخصائي بالإجراءات الوقائية اثناء الجلسة.

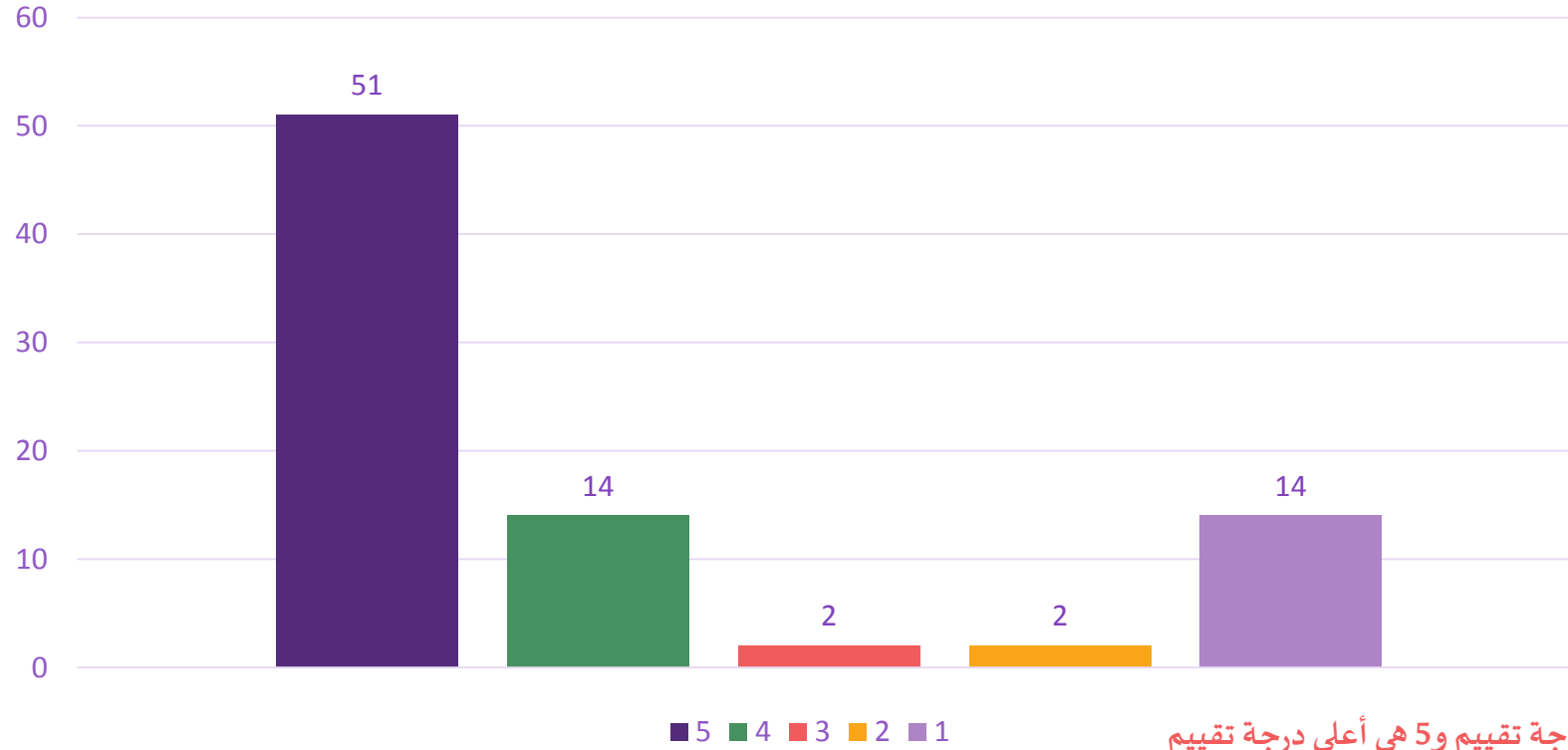

المعيار: 1 هو أقل درجة تقييم و5 هي أعلى درجة تقييم



## نتائج استبيان تقييم الخدمات المقدمة من مركز مكة المكرمة

عدد المشاركين في الاستبيان (83)

شعرت ان طفلي يتقدم بشكل مناسب مع العلاج

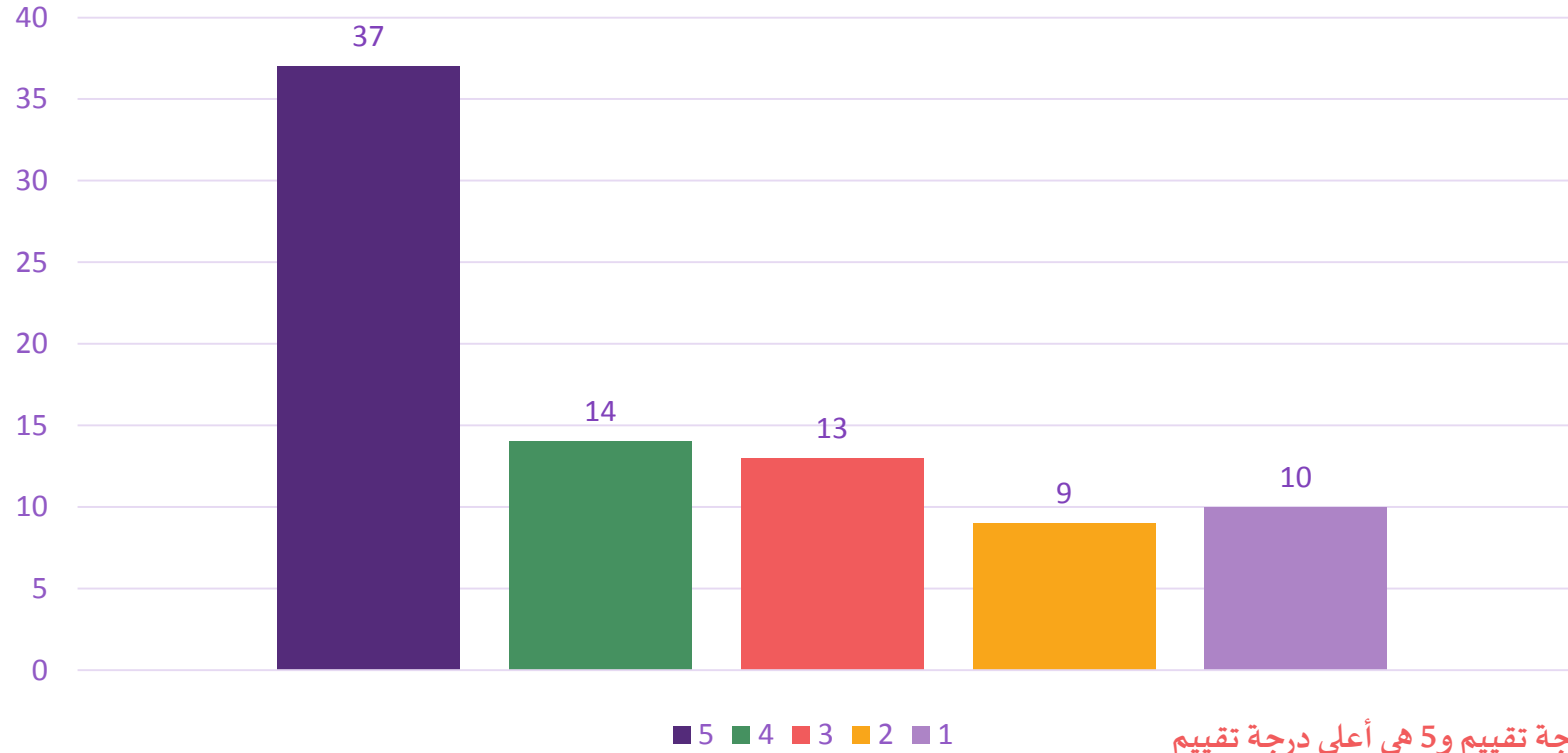

المعيار: 1 هو أقل درجة تقييم و5 هي أعلى درجة تقييم



## نتائج استبيان تقييم الخدمات المقدمة من مركز مكة المكرمة

عدد المشاركين في الاستبيان (83)

المعالج يتمتع بطريقة مهذبة وودودة

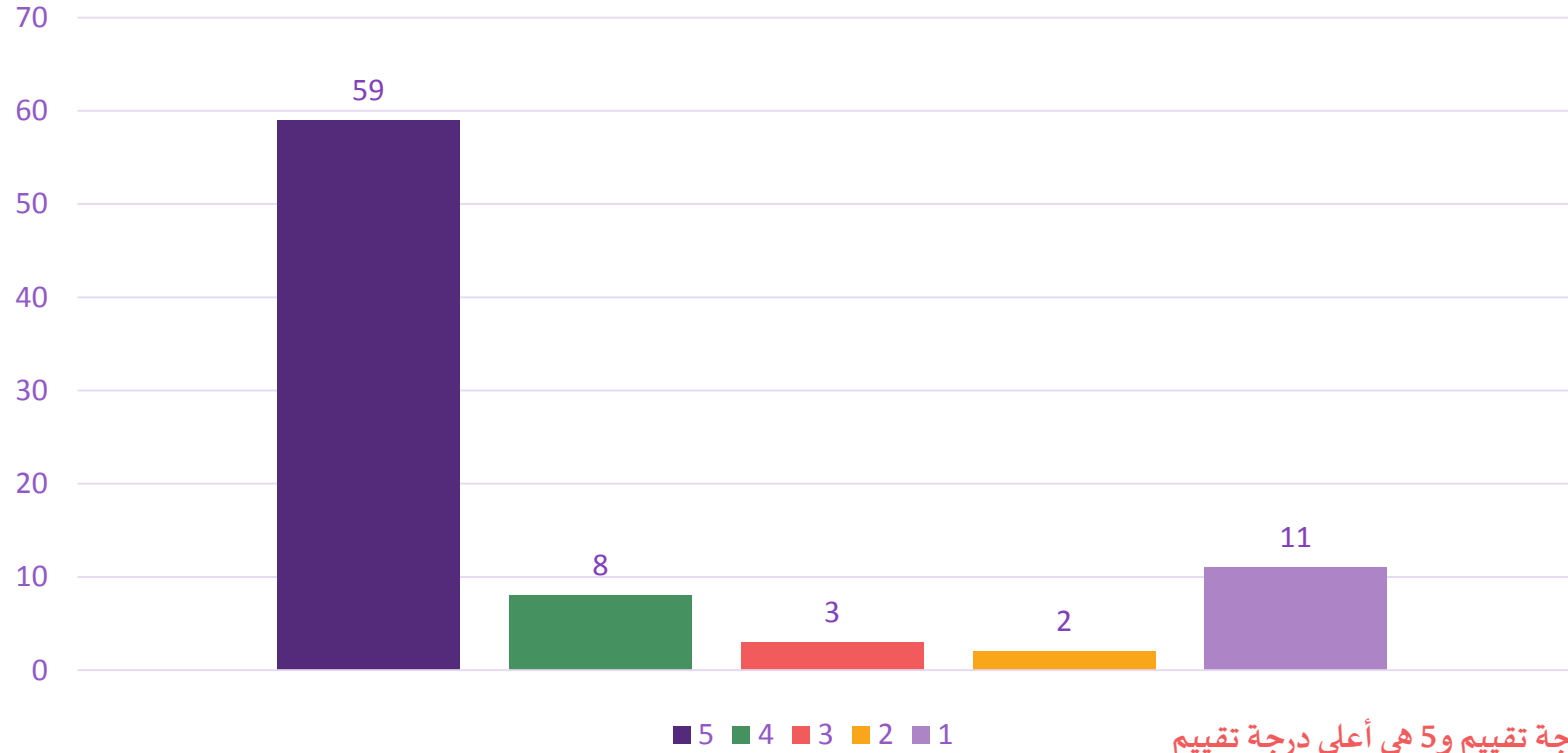

المعيار: 1 هو أقل درجة تقييم و5 هي أعلى درجة تقييم



## نتائج استبيان تقييم الخدمات المقدمة من مركز مكة المكرمة

عدد المشاركين في الاستبيان (83)

### يجيب الاخصائي على الاستفسارات الخاصة بحالة طفلي

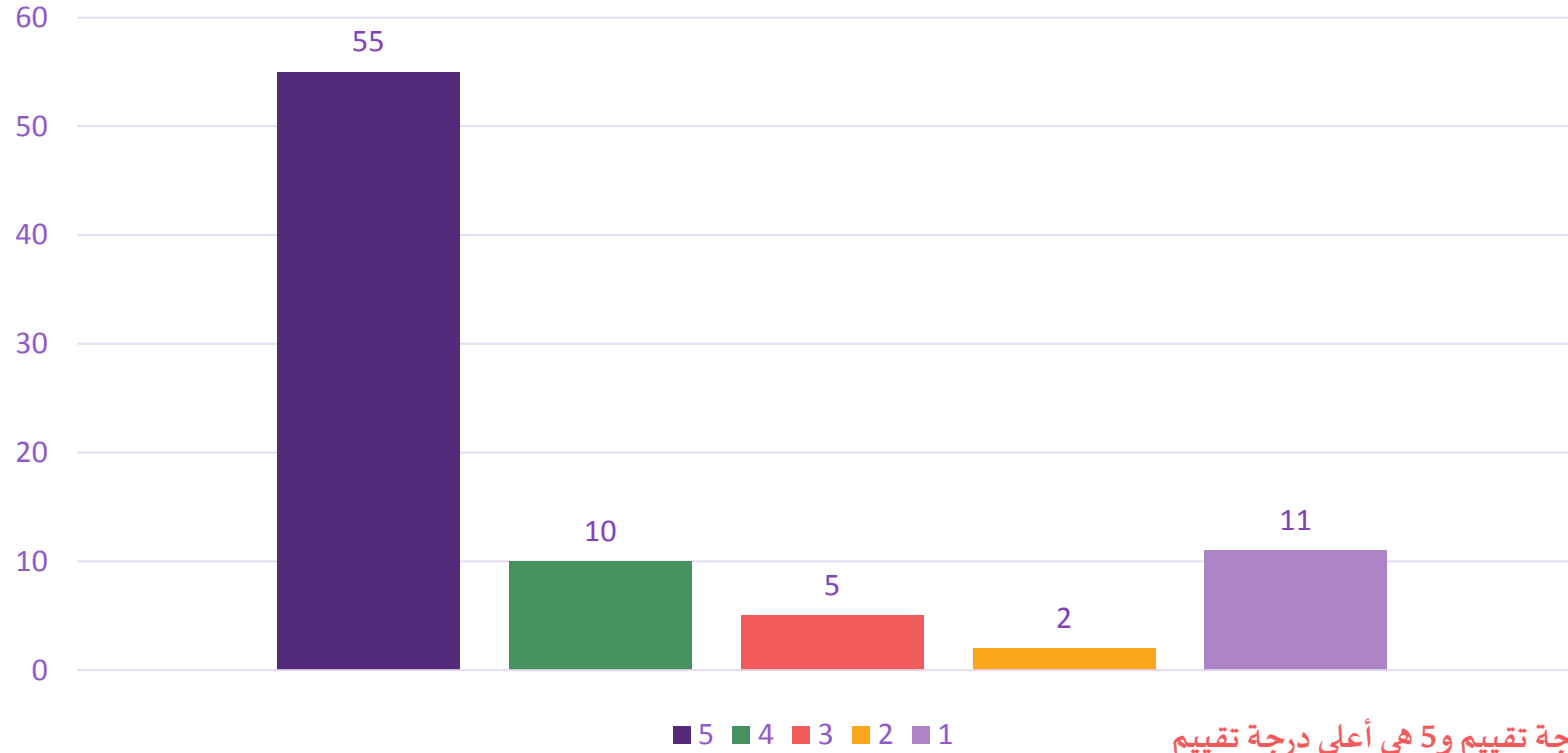

المعيار: 1 هو أقل درجة تقييم و5 هي أعلى درجة تقييم





# نتائج استبيان تقييم الخدمات المقدمة من مركز مكة المكرمة

عدد المشاركين في الاستبيان (83)

تم شرح حالة طفلي بطريقة مبسطة ومفهومة

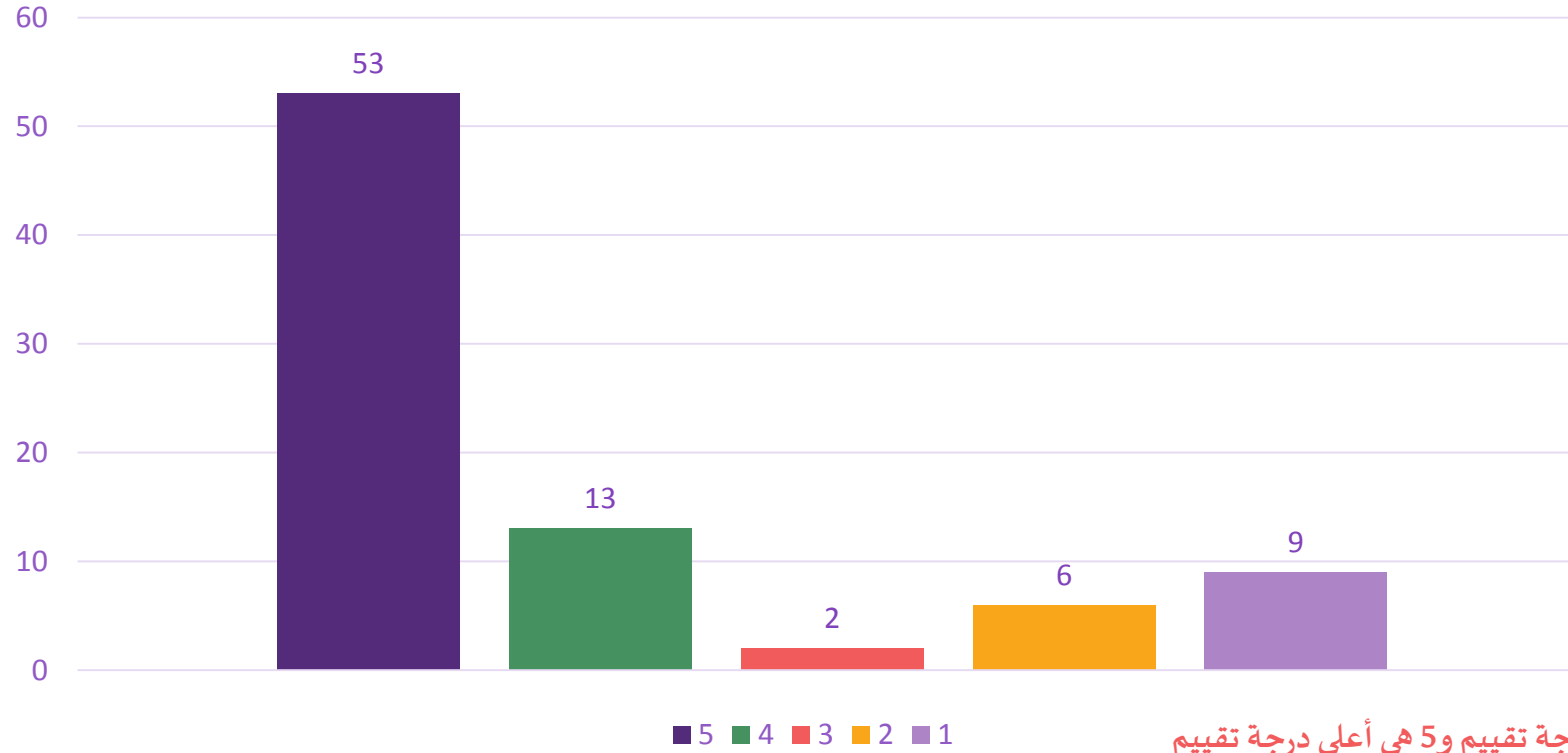

المعيار: 1 هو أقل درجة تقييم و5 هي أعلى درجة تقييم



## نتائج استبيان تقييم الخدمات المقدمة من مركز مكة المكرمة

عدد المشاركين في الاستبيان (83)

ذكر المعالج بشكل واضح خطة الرعاية والوقت الزمني للبرنامج العلاجي

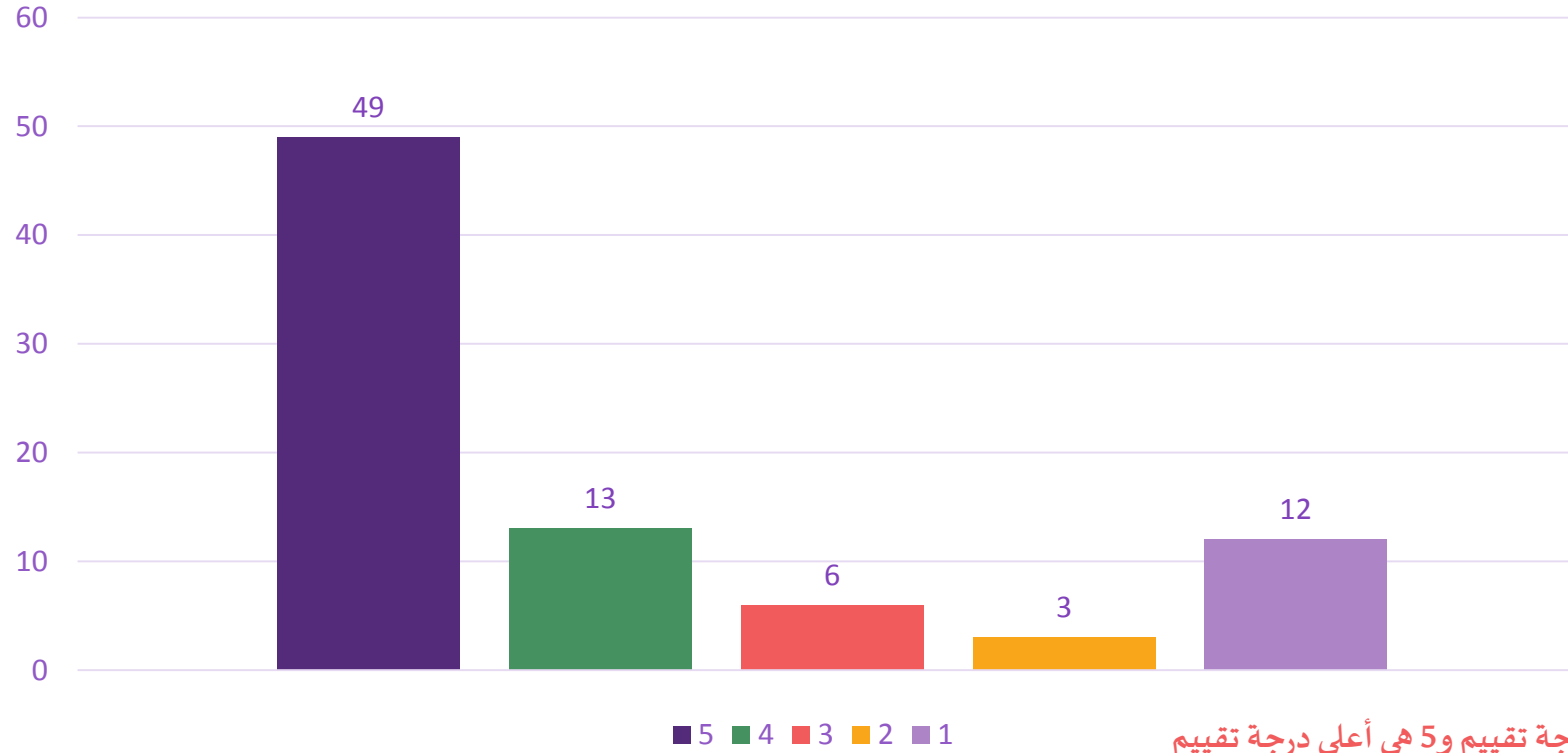

المعيار: 1 هو أقل درجة تقييم و5 هي أعلى درجة تقييم



## نتائج استبيان تقييم الخدمات المقدمة من مركز مكة المكرمة

عدد المشاركين في الاستبيان (83)

لديّ ثقة واطمئنان في المعالج الخاص بطفلي

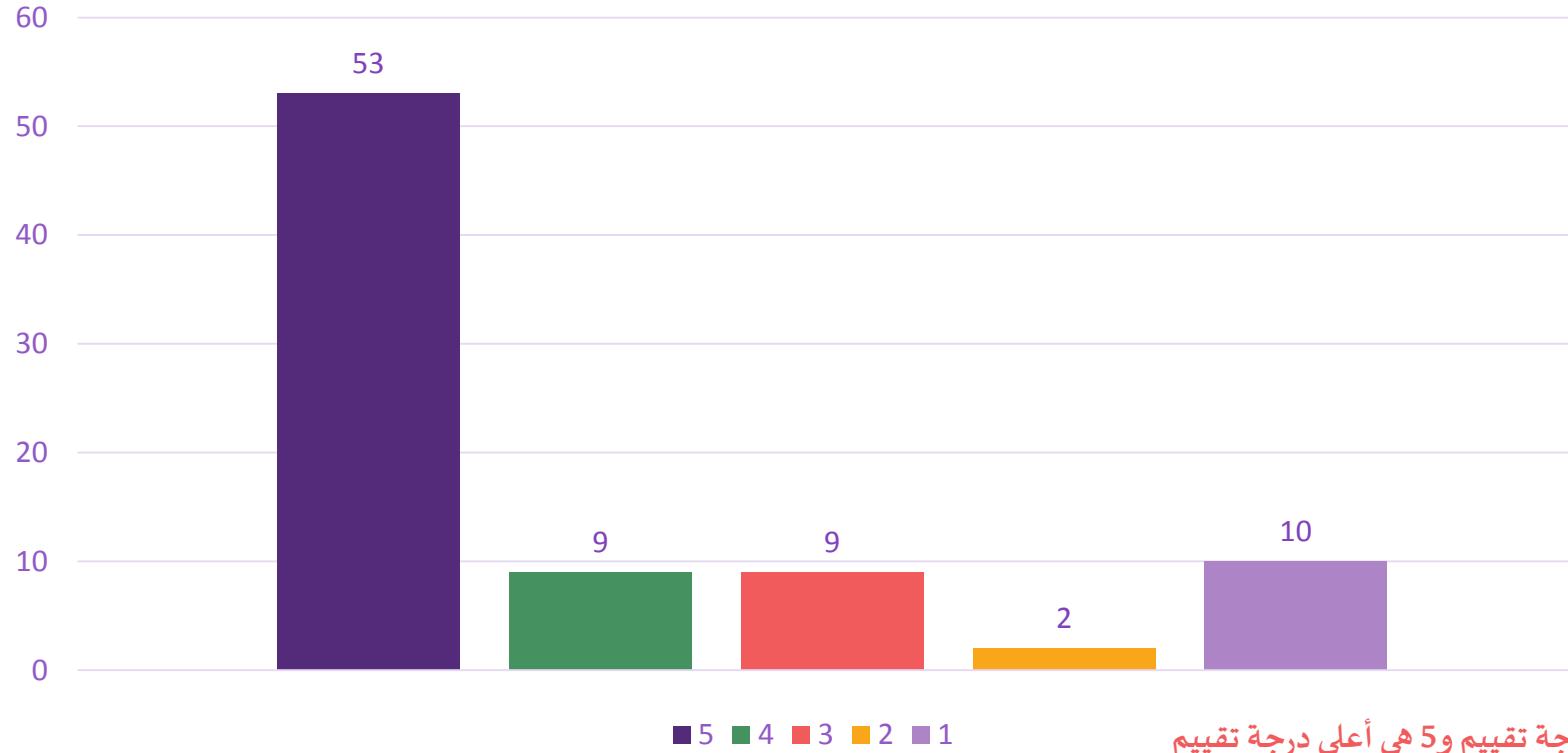

المعيار: 1 هو أقل درجة تقييم و5 هي أعلى درجة تقييم



## نتائج استبيان تقييم الخدمات المقدمة من مركز مكة المكرمة

عدد المشاركين في الاستبيان (83)

تم وصف الجهاز المساند الذي يحتاجه طفلي.

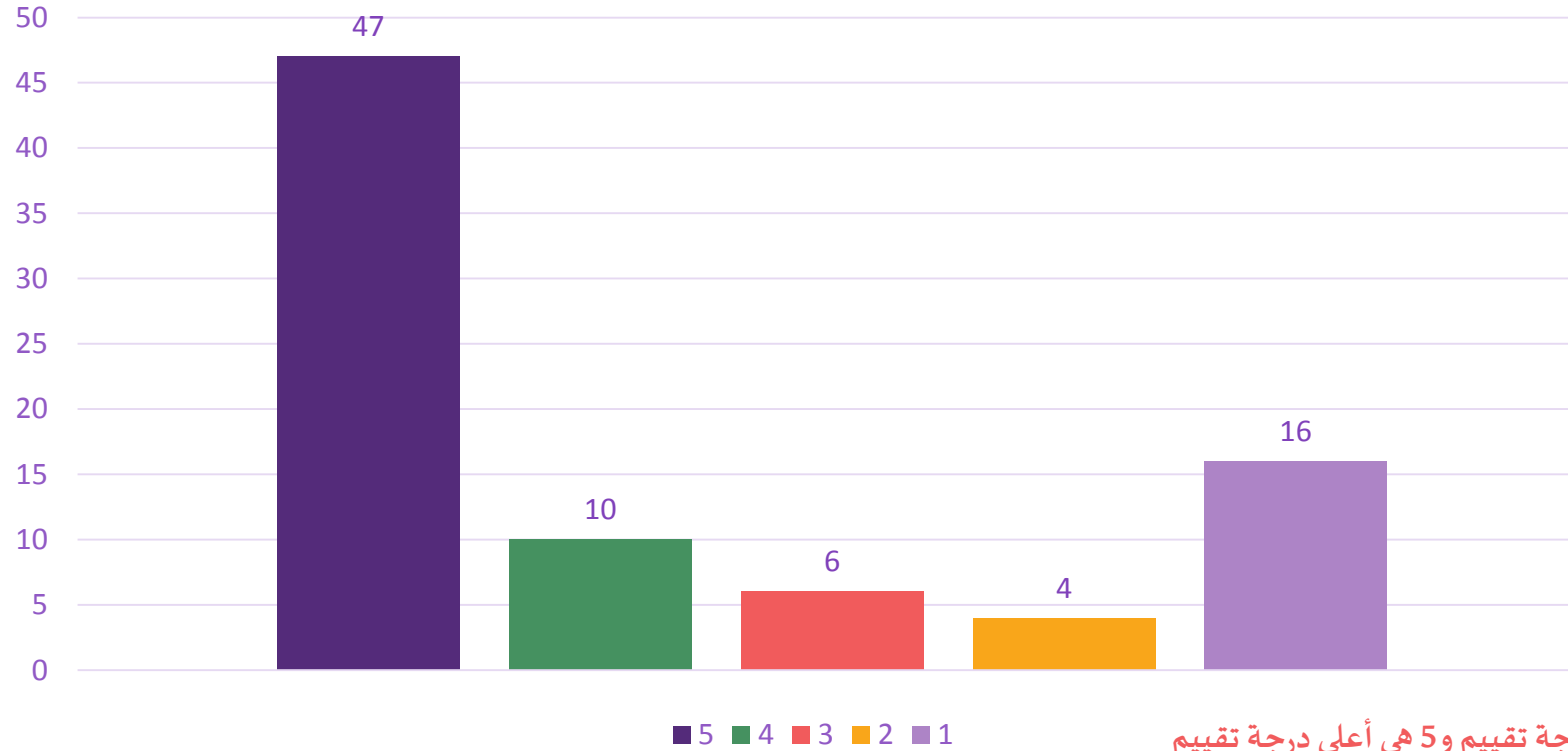

المعيار: 1 هو أقل درجة تقييم و5 هي أعلى درجة تقييم



## نتائج استبيان تقييم الخدمات المقدمة من مركز مكة المكرمة

عدد المشاركين في الاستبيان (83)

تم تقديم برنامج منزلي مناسب لحالة طفلي ومتابعته باستمرار.

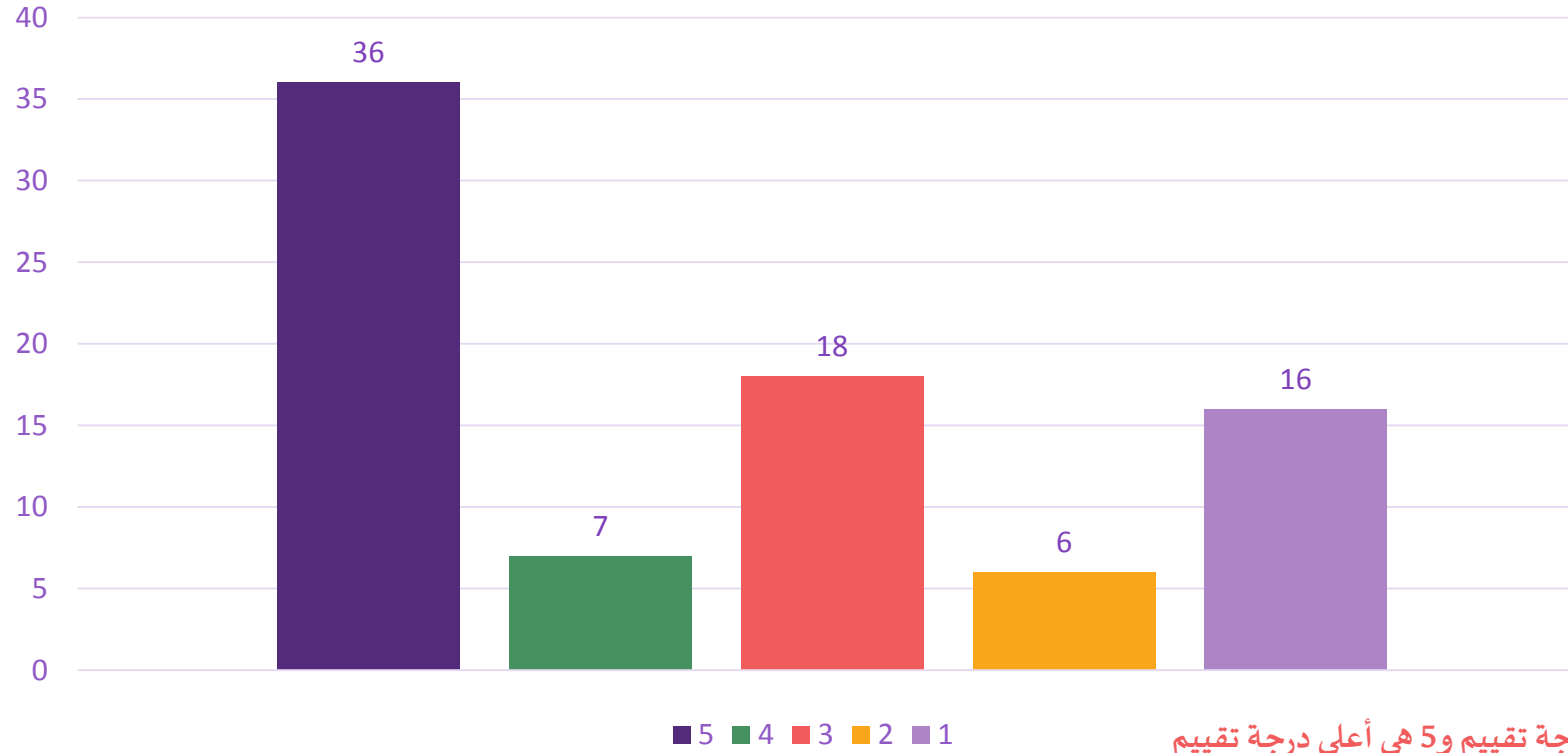

المعيار: 1 هو أقل درجة تقييم و5 هي أعلى درجة تقييم



## نتائج استبيان تقييم الخدمات المقدمة من مركز مكة المكرمة

عدد المشاركين في الاستبيان (83)

تعقد جلسات دورية لأولياء الأمور من أجل رفع مستوى الوعي والتثقيف

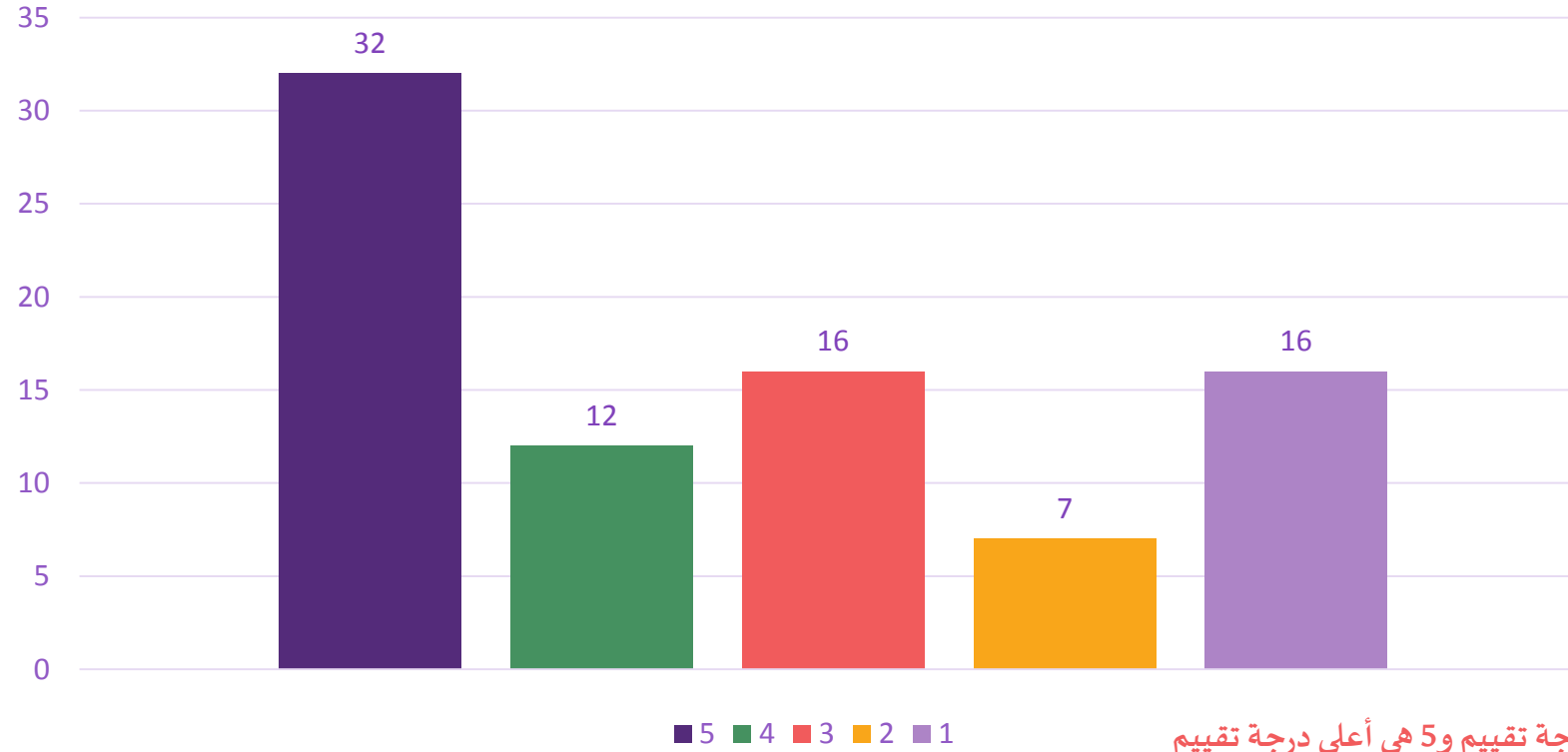

المعيار: 1 هو أقل درجة تقييم و5 هي أعلى درجة تقييم



## نتائج استبيان تقييم الخدمات المقدمة من مركز مكة المكرمة

عدد المشاركين في الاستبيان (83)

أنا راضٍ بشكل عام عن مركز الجمعية الذي يتلقى فيه طفلي التأهيل

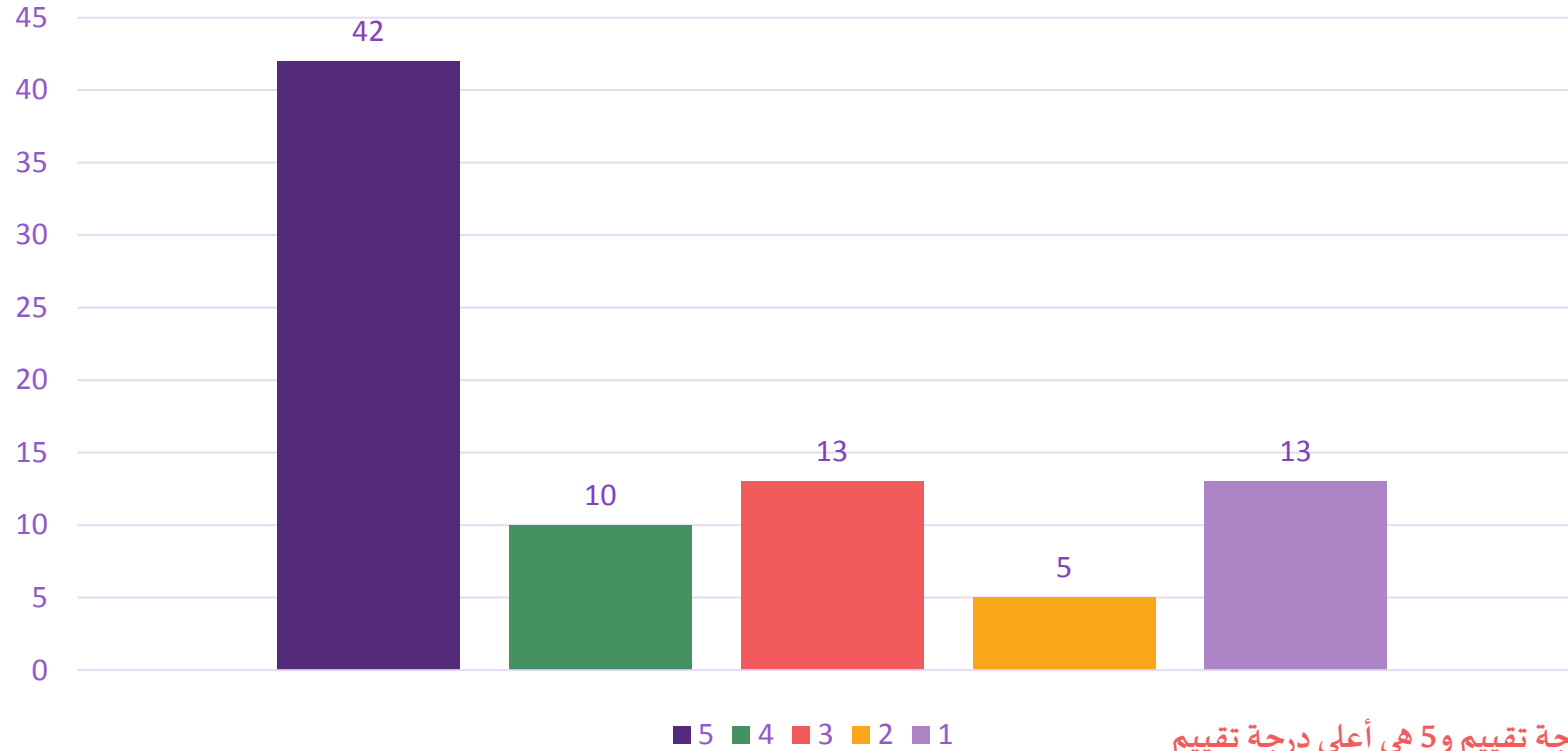

المعيار: 1 هو أقل درجة تقييم و5 هي أعلى درجة تقييم



## نتائج استبيان تقييم الخدمات المقدمة من مركز مكة المكرمة

عدد المشاركين في الاستبيان (83)

أنا راضٍ عن الخدمة المقدمة من مكتب الدخول

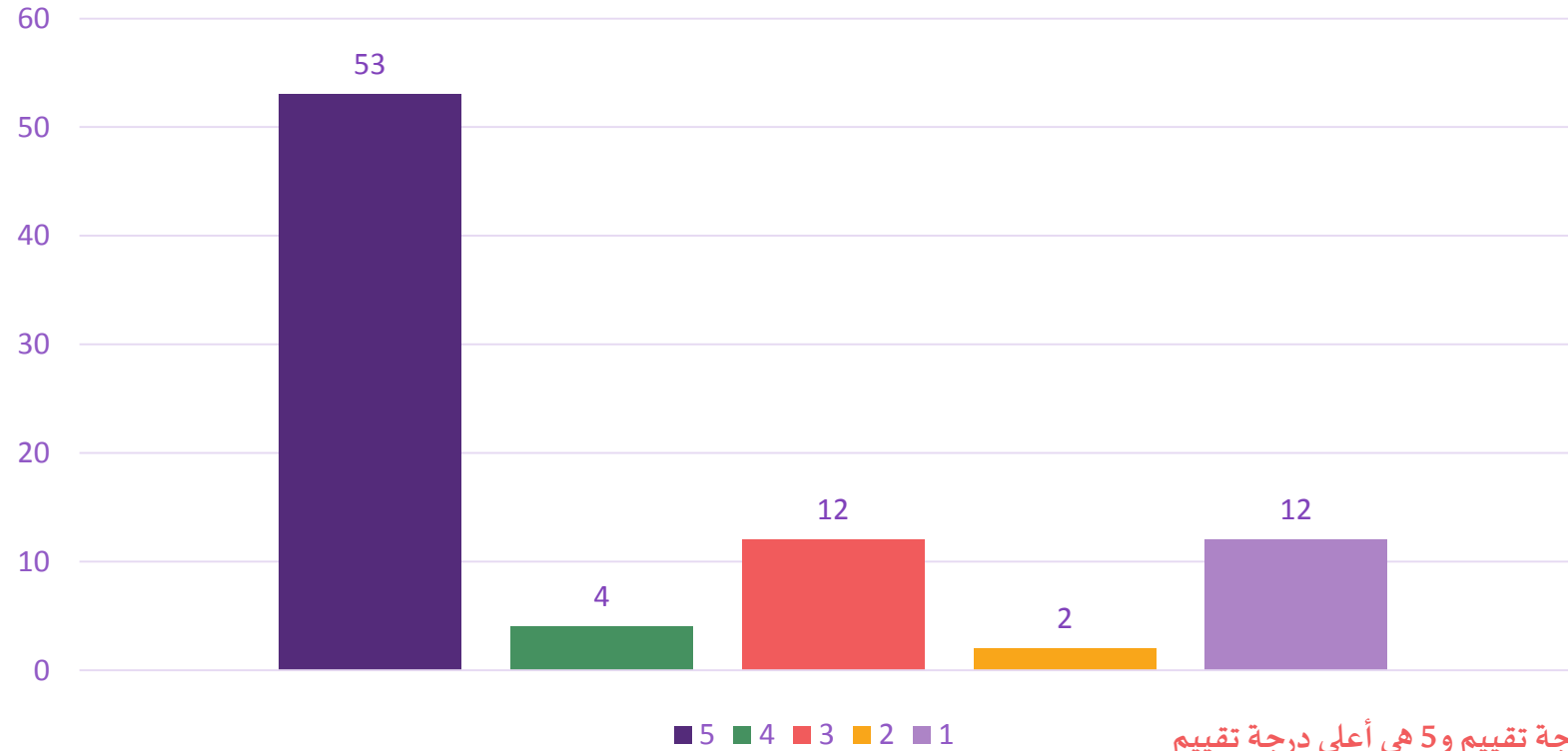

المعيار: 1 هو أقل درجة تقييم و5 هي أعلى درجة تقييم





# نتائج استبيان تقييم الخدمات المقدمة من مركز مكة المكرمة

عدد المشاركين في الاستبيان (83)

كيف تقييم تجربتك بشكل عام؟

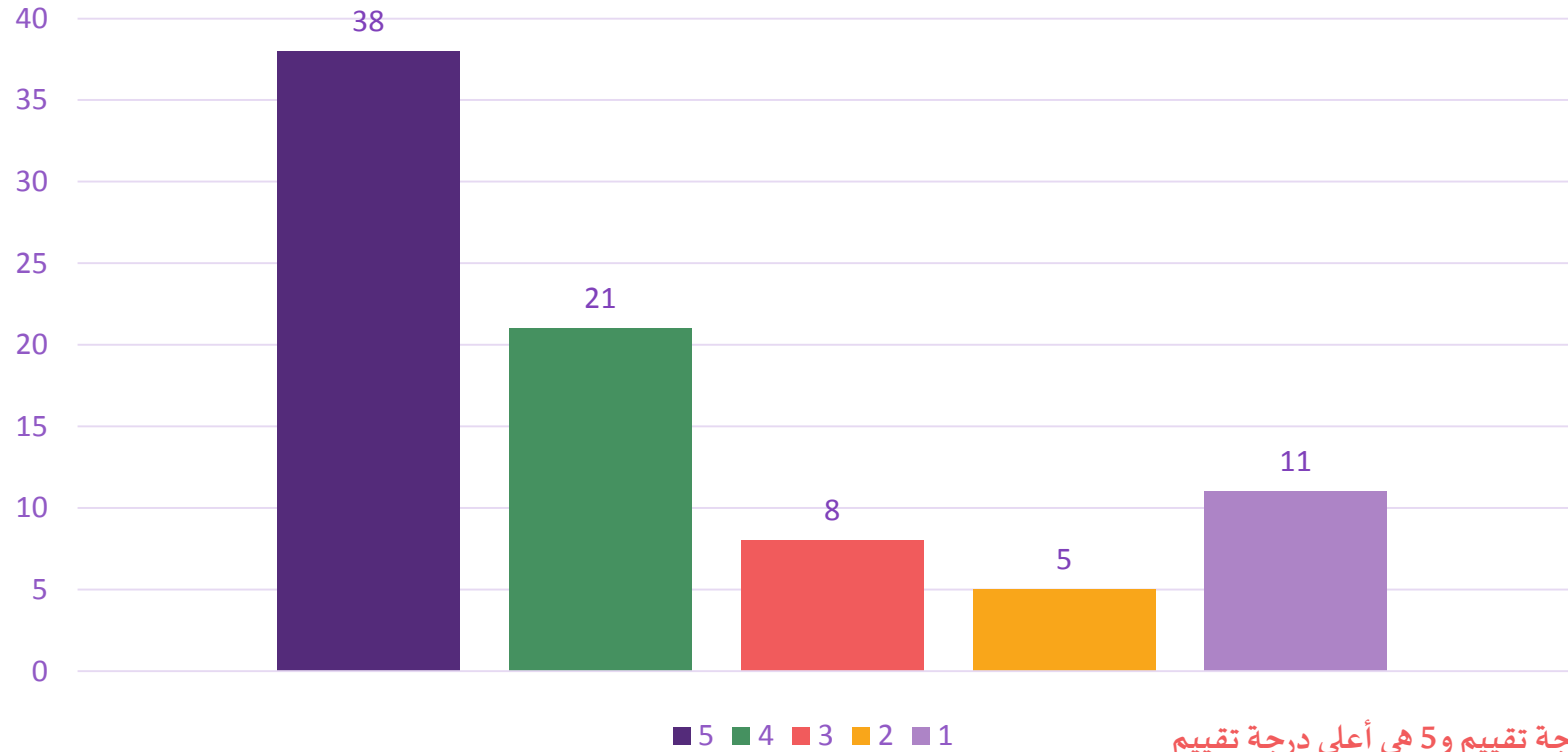

المعيار: 1 هو أقل درجة تقييم و5 هي أعلى درجة تقييم



## نتائج استبيان رضا أولياء الأمور عن الخدمات المقدمة

مركز مكة المكرمة – مايو ٢٠٢٢ م

عدد المشاركين في الاستبيان (٥٤)

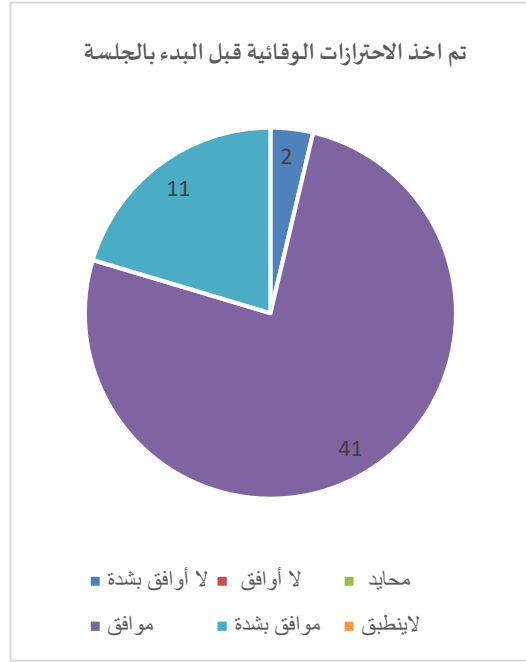
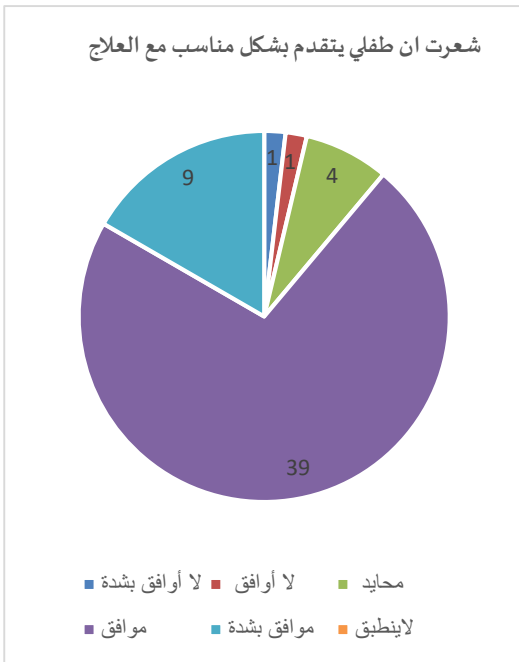
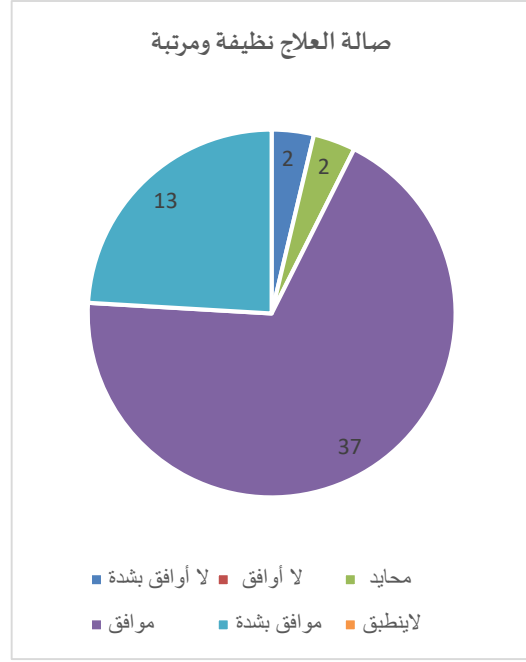
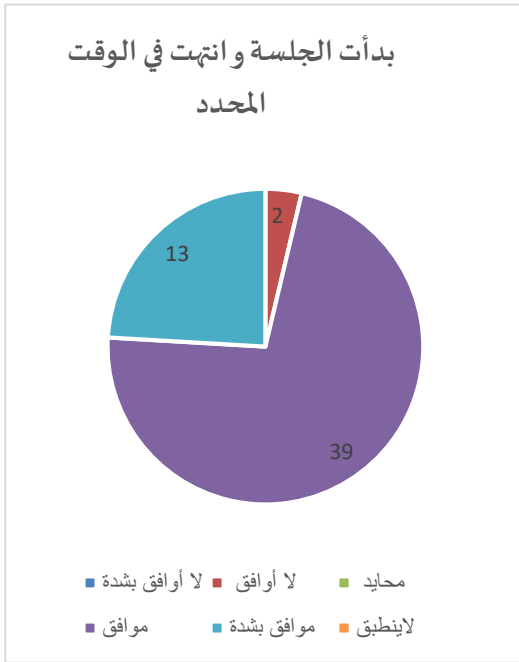

تم شرح حالة طفلي بطريقة مبسطة ومفهومة

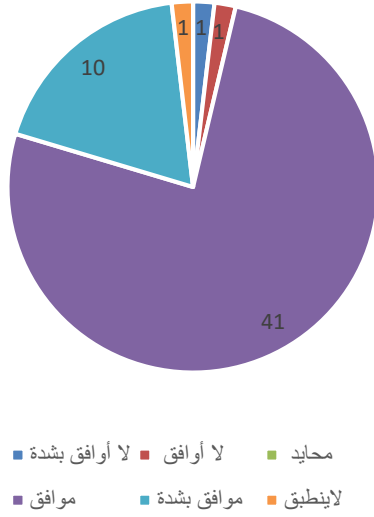

المعالج يتمتع بطريقة مهذبة وودودة

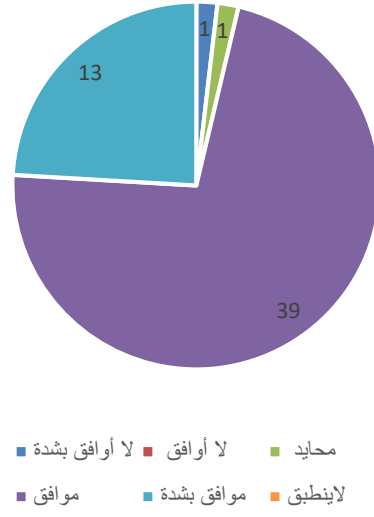

لدي ثقة واطمئنان في المعالج الخاص بطفلي

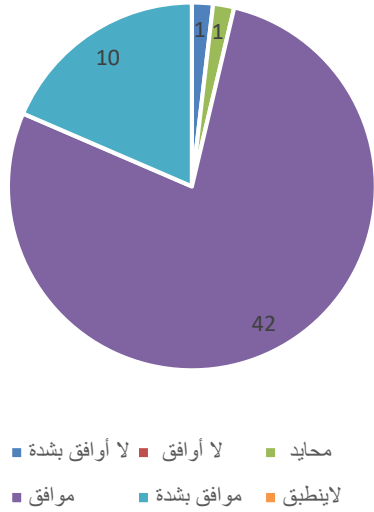

ذكر المعالج بشكل واضح خطة الرعاية والوقت  
الزميني للبرنامج العلاجي

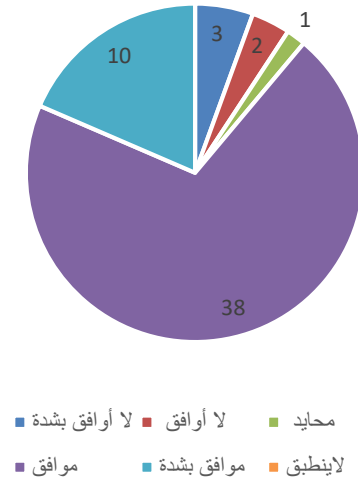

تم توفير الأجهزة المساعدة التقييمية والجباثر

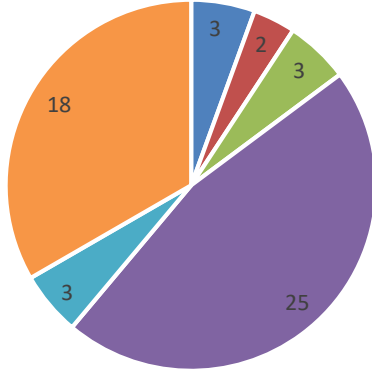

■ لا أوافق بشدة ■ لا أوافق ■ محايد  
■ موافق ■ موافق بشدة ■ لا ينطبق

قدم المعالج جلسة ارشادية للأسرة

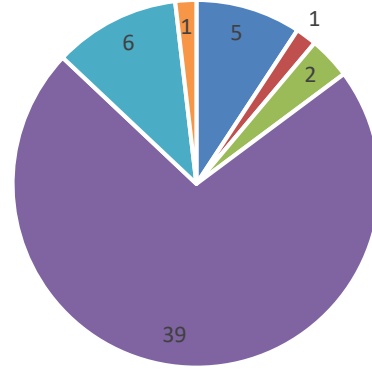

■ لا أوافق بشدة ■ لا أوافق ■ محايد  
■ موافق ■ موافق بشدة ■ لا ينطبق

تعقد جلسات دورية لأولياء الأمور من أجل رفع  
مستوى الوعي والتثقيف

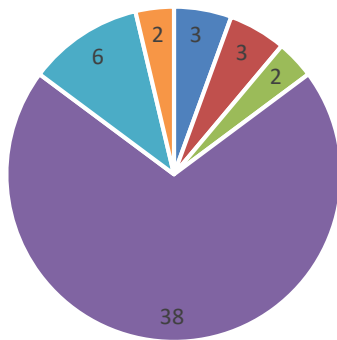

■ لا أوافق بشدة ■ لا أوافق ■ محايد  
■ موافق ■ موافق بشدة ■ لا ينطبق

تم تقديم برنامج منزلي مناسب لحالة طفلي ومتابعته  
باستمرار

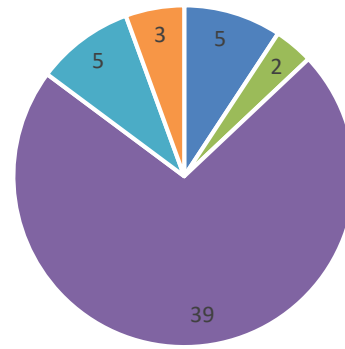

■ لا أوافق بشدة ■ لا أوافق ■ محايد  
■ موافق ■ موافق بشدة ■ لا ينطبق

هل انت راض عن الخدمة المقدمة من الاستقبال  
الطبي للمركز؟

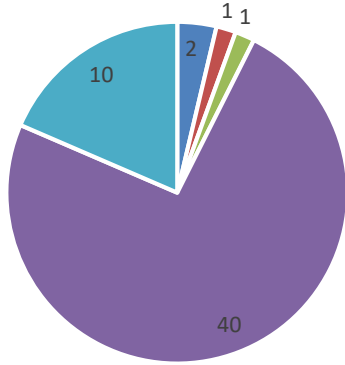

■ لا أوافق بشدة ■ لا أوافق ■ محايد  
■ موافق ■ موافق بشدة ■ لا ينطبق

أنا راضي بشكل عام عن مركز الجمعية الذي يتلقى  
فيه طفلي التأهيل

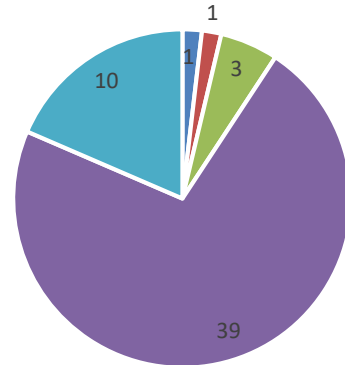

■ لا أوافق بشدة ■ لا أوافق ■ محايد  
■ موافق ■ موافق بشدة ■ لا ينطبق

كيف تقيم تجربتك بشكل عام؟

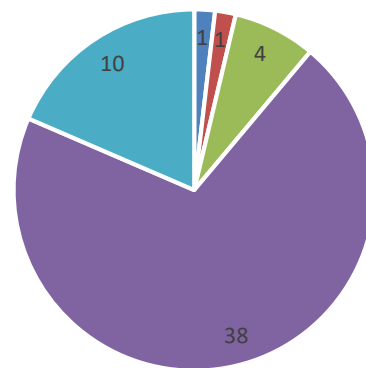

■ لا أوافق بشدة ■ لا أوافق ■ محايد  
■ موافق ■ موافق بشدة ■ لا ينطبق

# نتائج استبيان رضا أولياء الأمور عن الخدمات المقدمة

مركز الرس – مايو 2022م

عدد المشاركين في الاستبيان (33)

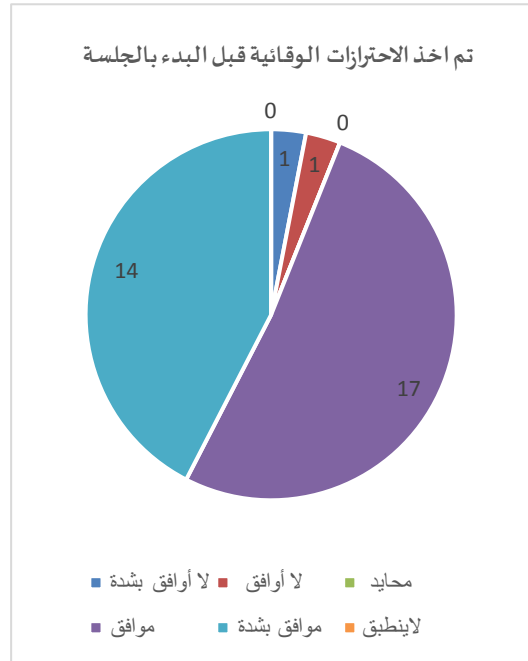
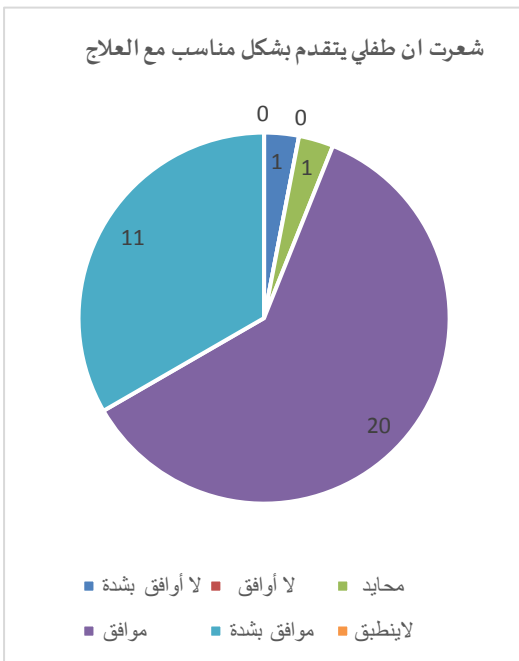
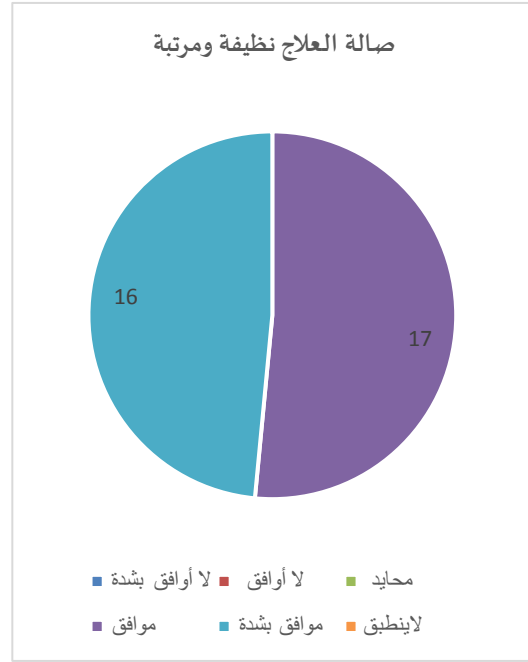
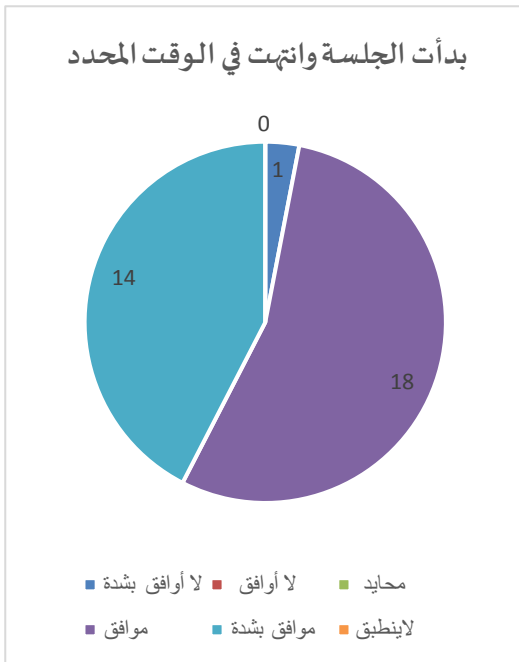

تم شرح حالة طفلي بطريقة مبسطة ومفهومة

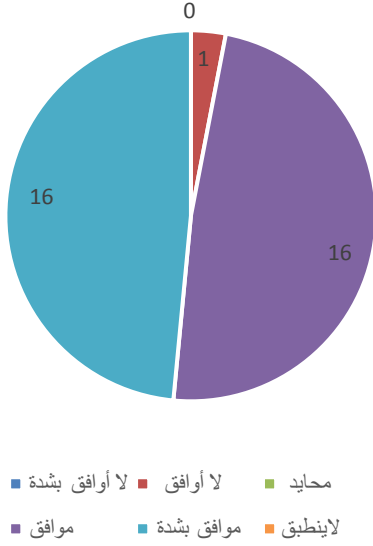

المعالج يتمتع بطريقة مهذبة وودودة

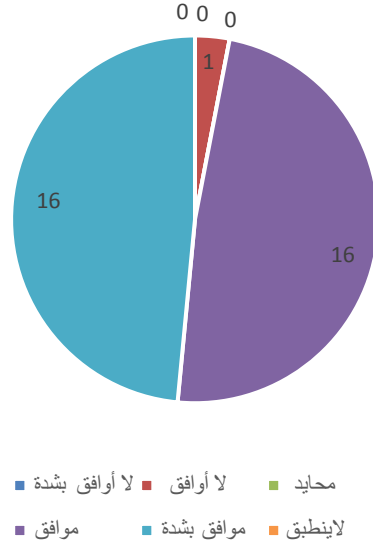

لدي ثقة واطمئنان في المعالج الخاص بطفلي

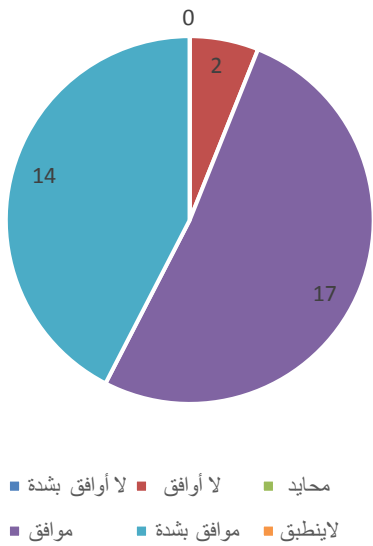

ذكر المعالج بشكل واضح خطة الرعاية والوقت  
الزمني للبرنامج العلاجي

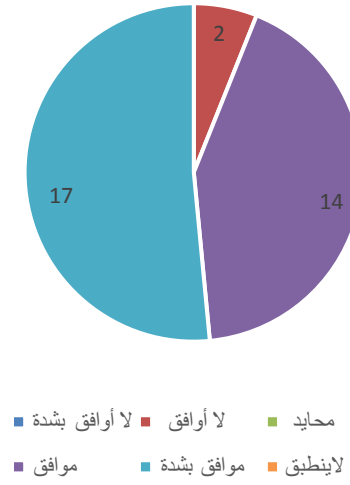

تم توفير الأجهزة المساعدة التقويمية والجبائر

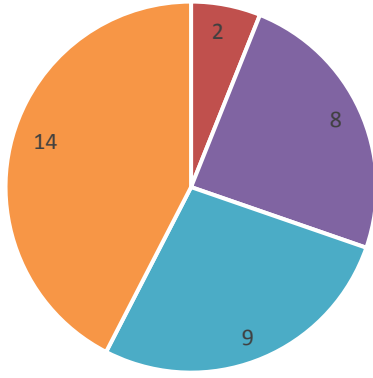

■ لا أوافق بشدة ■ لا أوافق ■ محايد  
■ موافق ■ موافق بشدة ■ لا ينطبق

قدم المعالج جلسة ارشادية للأسرة

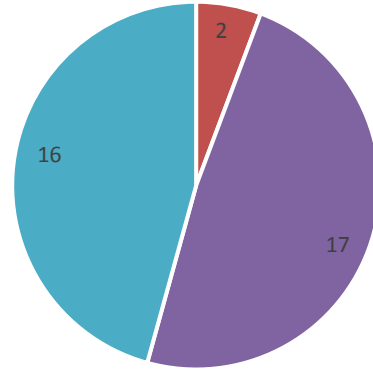

■ لا أوافق بشدة ■ لا أوافق ■ محايد  
■ موافق ■ موافق بشدة ■ لا ينطبق

تعقد جلسات دورية لأولياء الأمور من أجل رفع  
مستوى الوعي والتثقيف

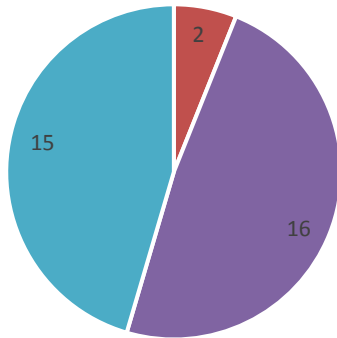

■ لا أوافق بشدة ■ لا أوافق ■ محايد  
■ موافق ■ موافق بشدة ■ لا ينطبق

تم تقديم برنامج منزلي مناسب لحالة طفلي ومتابعته  
باستمرار

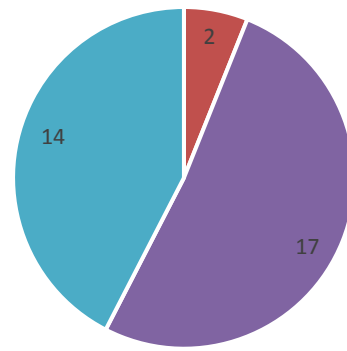

■ لا أوافق بشدة ■ لا أوافق ■ محايد  
■ موافق ■ موافق بشدة ■ لا ينطبق



هل انت راض عن الخدمة المقدمة من الاستقبال  
الطبي للمركز ؟

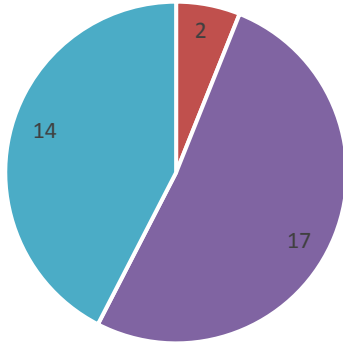

■ لا أوافق بشدة ■ لا أوافق ■ محايد  
■ موافق ■ موافق بشدة ■ لا ينطبق

أنا راضي بشكل عام عن مركز الجمعية الذي يتلقى  
فيه طفلي التأهيل

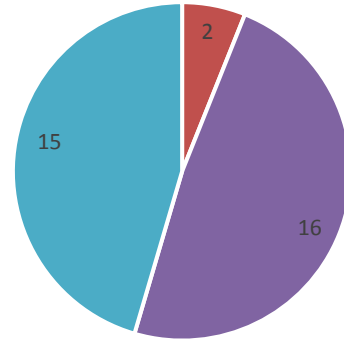

■ لا أوافق بشدة ■ لا أوافق ■ محايد  
■ موافق ■ موافق بشدة ■ لا ينطبق

كيف تقييم تجربتك بشكل عام؟

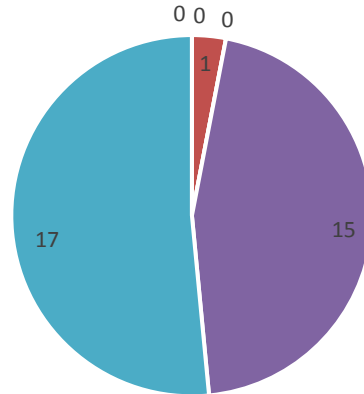

■ لا أوافق بشدة ■ لا أوافق ■ محايد  
■ موافق ■ موافق بشدة ■ لا ينطبق

# نتائج استبيان رضا أولياء الأمور عن الخدمات المقدمة

مركز الرياض – يونيو ٢٠٢٢ م

عدد المشاركين في الاستبيان (٦١)

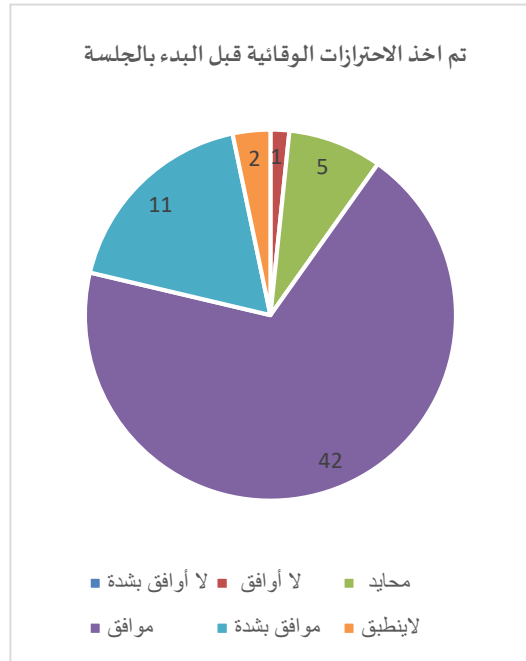
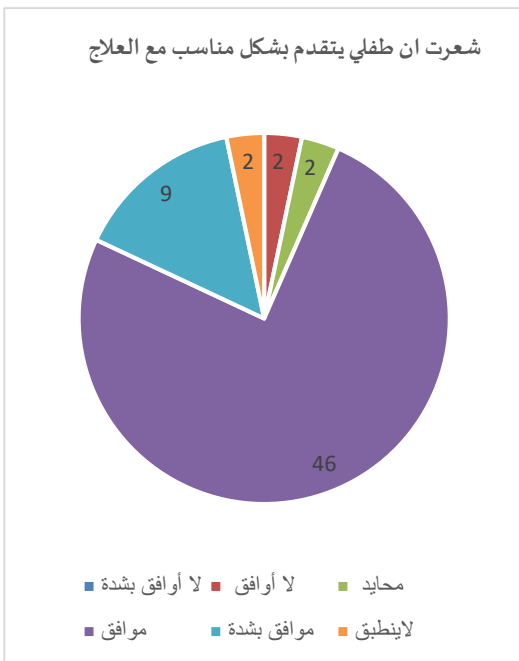
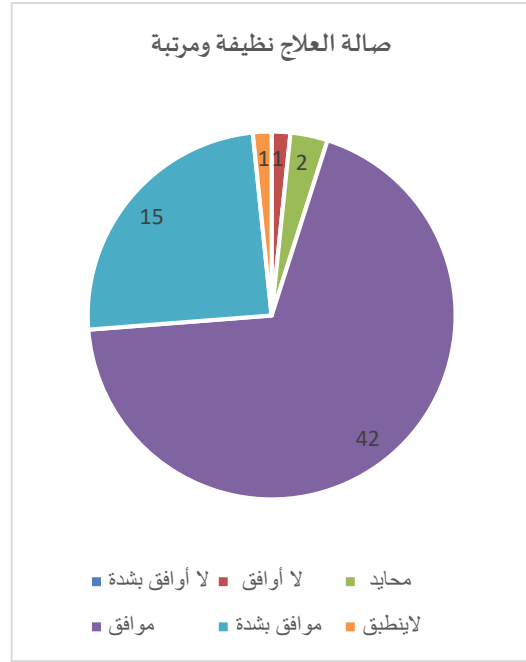
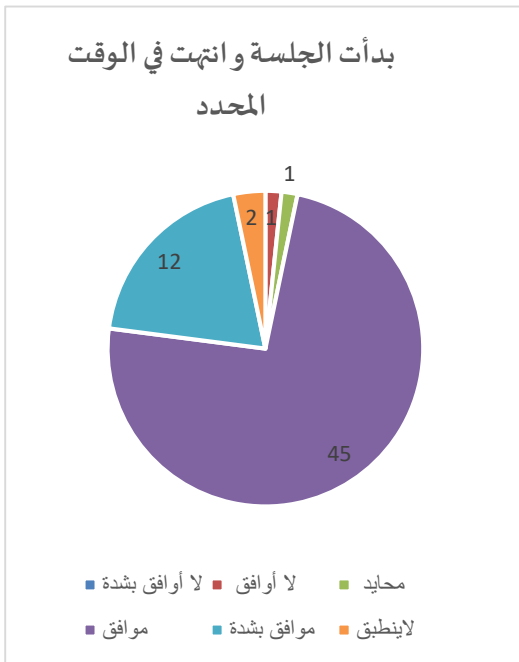

تم شرح حالة طفلي بطريقة مبسطة ومفهومة

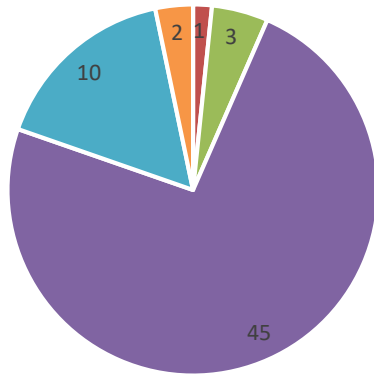

■ لا أوافق بشدة ■ لا أوافق ■ محايد  
■ لا ينطبق ■ موافق بشدة ■ موافق

المعالج يتمتع بطريقة مهذبة وودودة

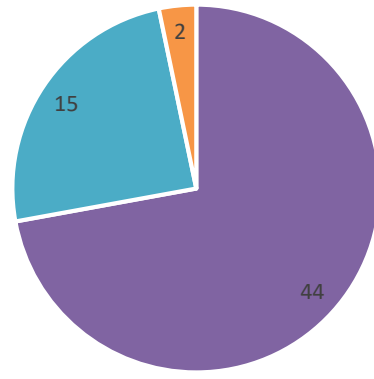

■ لا أوافق بشدة ■ لا أوافق ■ محايد  
■ لا ينطبق ■ موافق بشدة ■ موافق

لدي ثقة واطمئنان في المعالج الخاص بطفلي

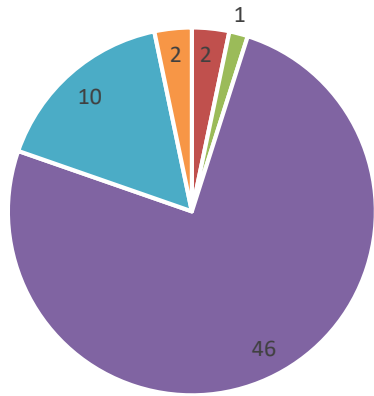

■ لا أوافق بشدة ■ لا أوافق ■ محايد  
■ لا ينطبق ■ موافق بشدة ■ موافق

ذكر المعالج بشكل واضح خطة الرعاية والوقت  
الزمي للبرنامج العلاجي

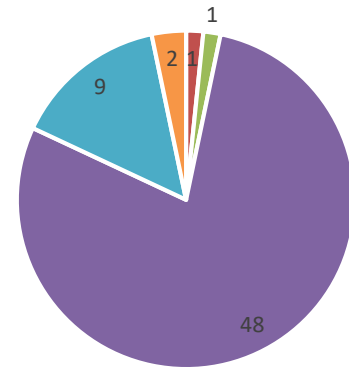

■ لا أوافق بشدة ■ لا أوافق ■ محايد  
■ لا ينطبق ■ موافق بشدة ■ موافق

تم توفير الأجهزة المساعدة التقييمية والجباثر

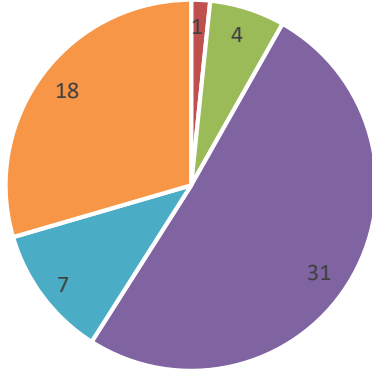

■ لا أوافق بشدة ■ لا أوافق ■ محايد  
■ موافق بشدة ■ موافق

قدم المعالج جلسة ارشادية للأسرة

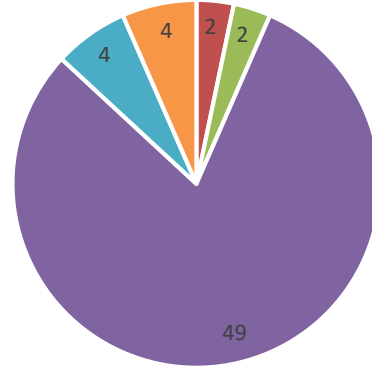

■ لا أوافق بشدة ■ لا أوافق ■ محايد  
■ موافق بشدة ■ موافق

تعقد جلسات دورية لأولياء الأمور من أجل رفع  
مستوى الوعي والتثقيف

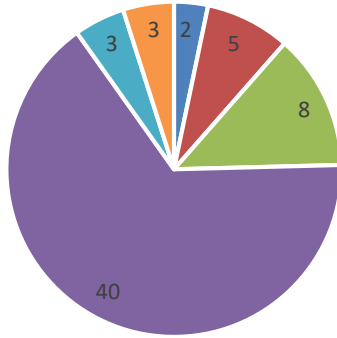

■ لا أوافق بشدة ■ لا أوافق ■ محايد  
■ موافق بشدة ■ موافق

تم تقديم برنامج منزلي مناسب لحالة طفلي ومتابعته  
باستمرار

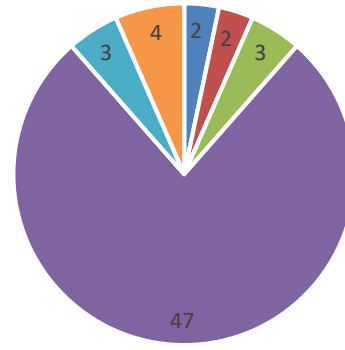

■ لا أوافق بشدة ■ لا أوافق ■ محايد  
■ موافق بشدة ■ موافق

هل أنت راض عن الخدمة المقدمة من الاستقبال  
الطبي للمركز؟

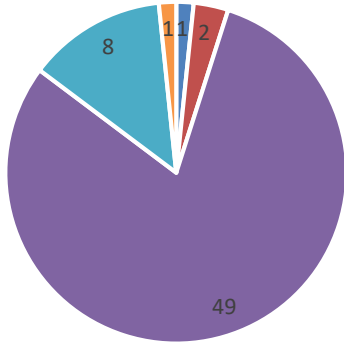

■ محايد  
■ لا أوافق  
■ لا أوافق بشدة  
■ موافق  
■ موافق بشدة  
■ لا ينطبق

أنا راضي بشكل عام عن مركز الجمعية الذي يتلقى  
فيه طفلي التأهيل

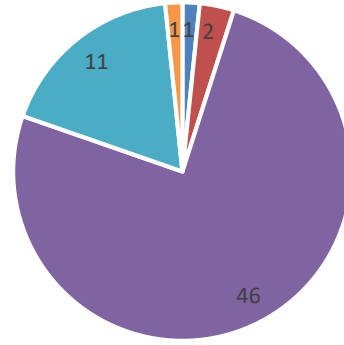

■ محايد  
■ لا أوافق  
■ لا أوافق بشدة  
■ موافق  
■ موافق بشدة  
■ لا ينطبق

كيف تقيم تجربتك بشكل عام؟

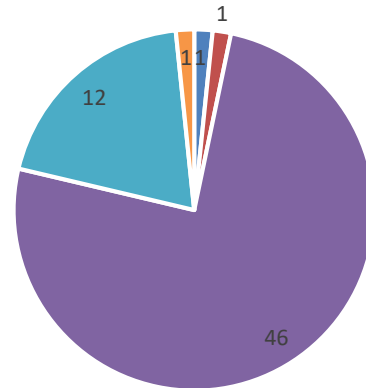

■ محايد  
■ لا أوافق  
■ لا أوافق بشدة  
■ موافق  
■ موافق بشدة  
■ لا ينطبق

# نتائج استبيان رضا أولياء الأمور عن الخدمات المقدمة

مركز المدينة المنورة – أبريل 2022م

عدد المشاركين في الاستبيان (51)

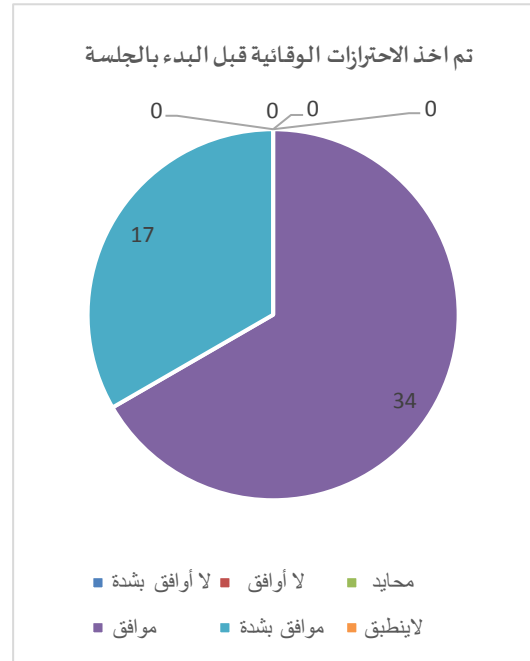
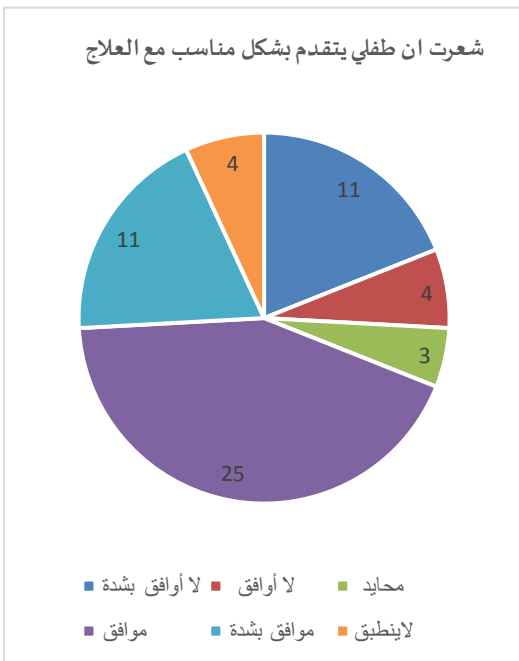
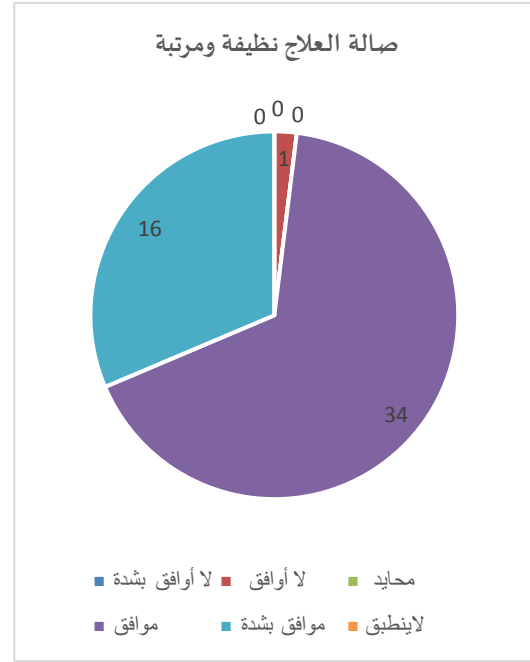
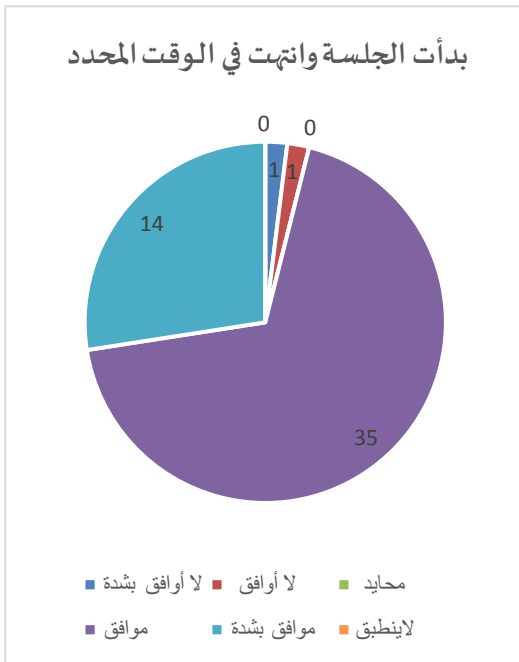

تم شرح حالة طفلي بطريقة مبسطة ومفهومة

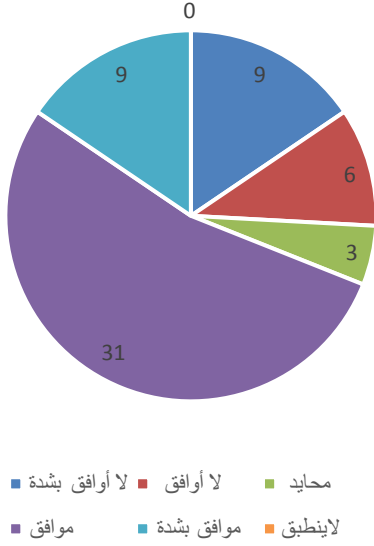

المعالج يتمتع بطريقة مهذبة وودودة

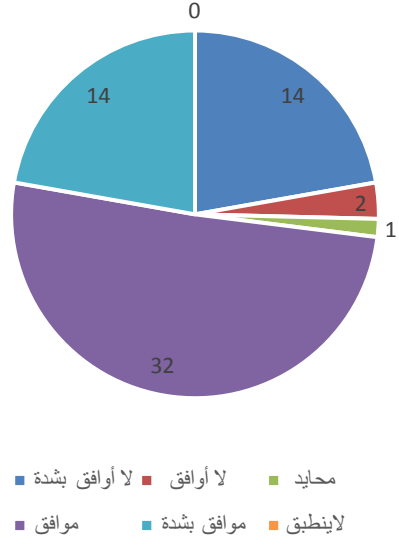

لدي ثقة واطمئنان في المعالج الخاص بطفلي

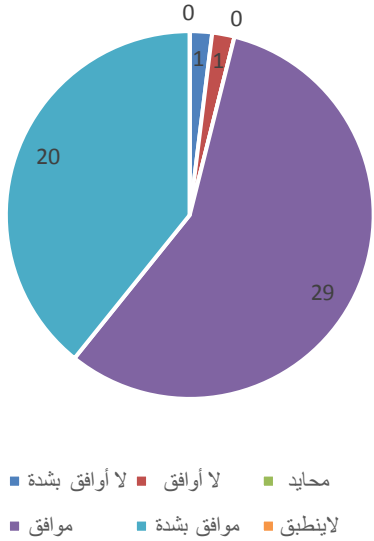

ذكر المعالج بشكل واضح خطة الرعاية والوقت  
الزمني للبرنامج العلاجي

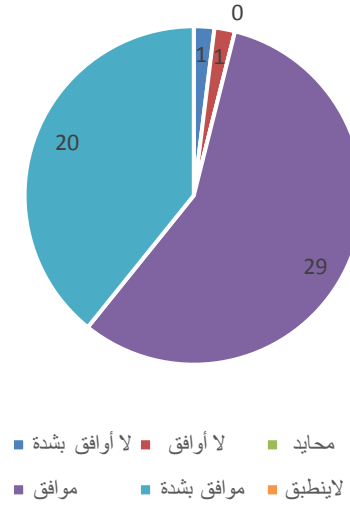

تم توفير الأجهزة المساعدة التقييمية والجبائر

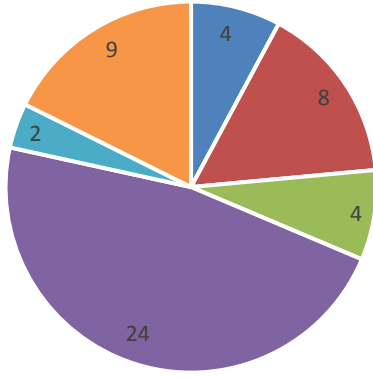

■ لا أوافق بشدة ■ لا أوافق ■ محايد  
■ موافق ■ موافق بشدة ■ لا ينطبق

قدم المعالج جلسة ارشادية للأسرة

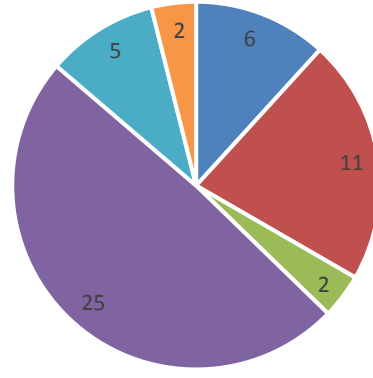

■ لا أوافق بشدة ■ لا أوافق ■ محايد  
■ موافق ■ موافق بشدة ■ لا ينطبق

تعقد جلسات دورية لأولياء الأمور من أجل رفع  
مستوى الوعي والتثقيف

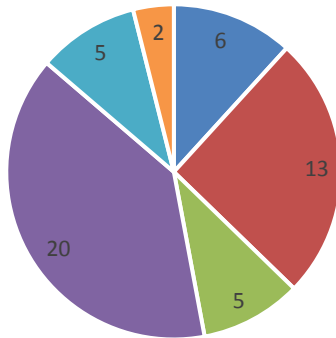

■ لا أوافق بشدة ■ لا أوافق ■ محايد  
■ موافق ■ موافق بشدة ■ لا ينطبق

تم تقديم برنامج منزلي مناسب لحالة طفلي ومتابعته  
باستمرار

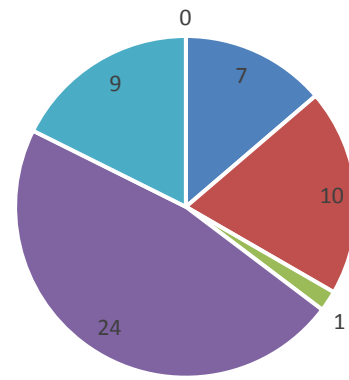

■ لا أوافق بشدة ■ لا أوافق ■ محايد  
■ موافق ■ موافق بشدة ■ لا ينطبق



هل أنت راض عن الخدمة المقدمة من  
الاستقبال الطبي للمركز؟

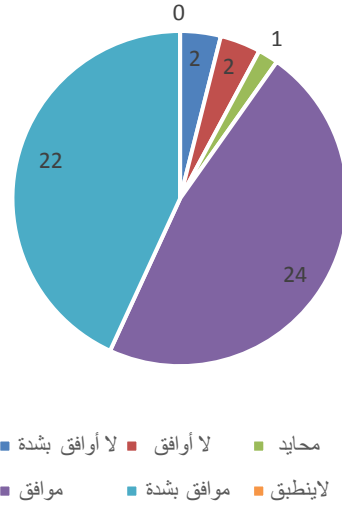

أنا راضي بشكل عام عن مركز الجمعية الذي يتلقى  
فيه طفلي التأهيل

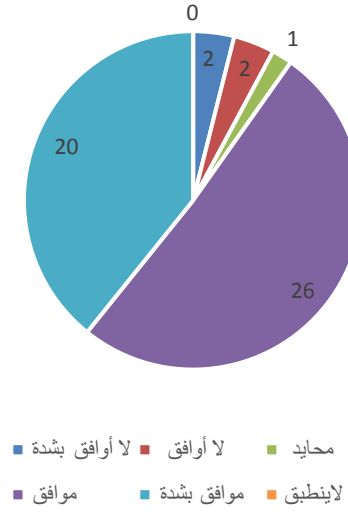

كيف تقييم تجربتك بشكل عام؟

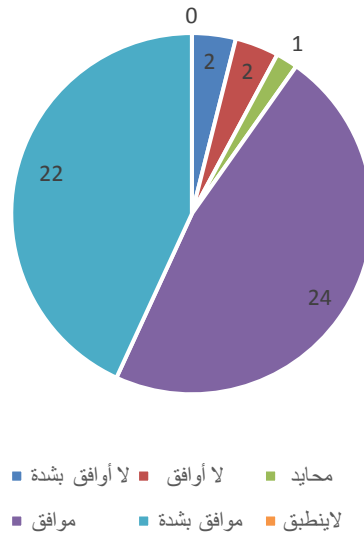

## نتائج استبيان رضا أولياء الأمور عن الخدمات المقدمة

مركز جازان - مايو ٢٠٢٢ م

عدد المشاركين في الاستبيان (٤٤)

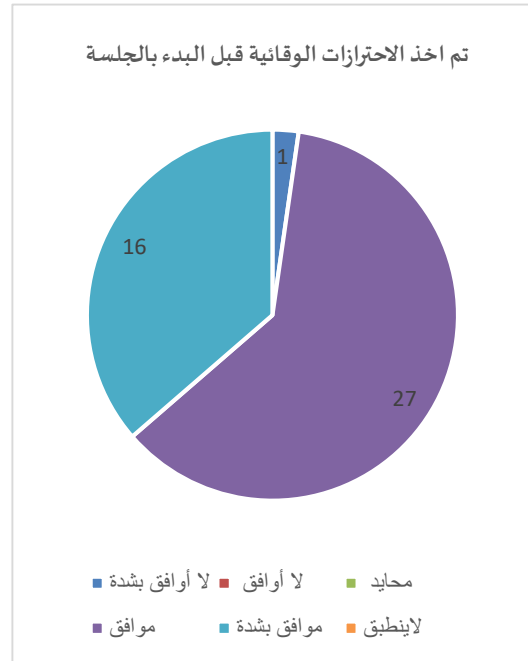
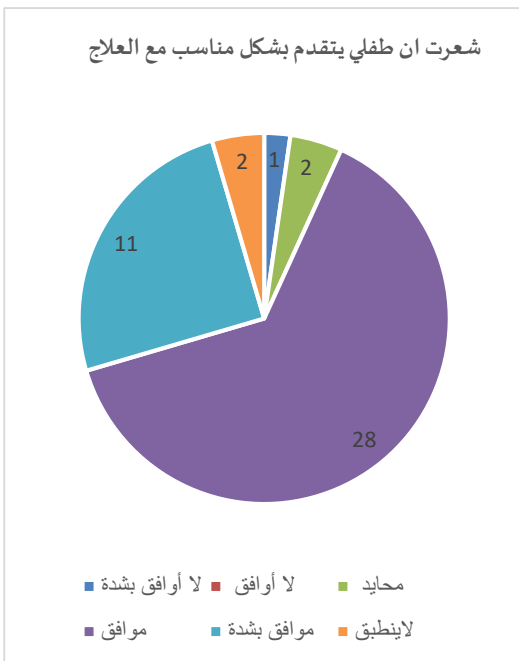
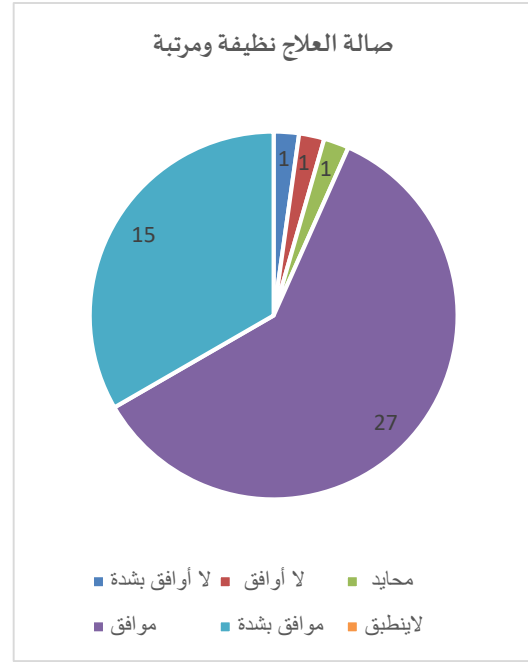
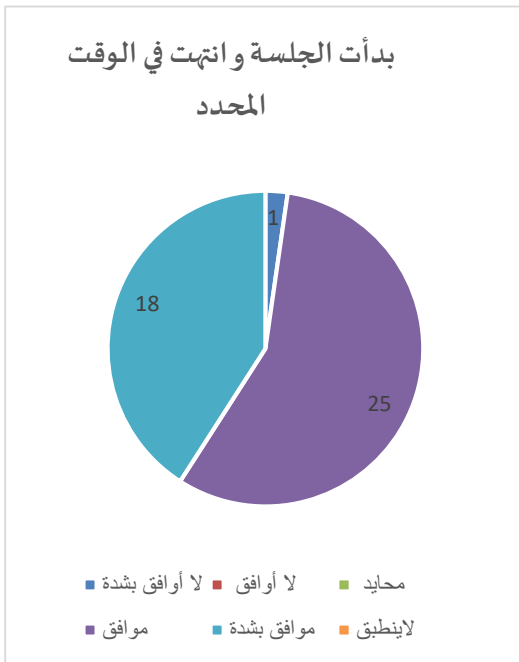

تم شرح حالة طفلي بطريقة مبسطة ومفهومة

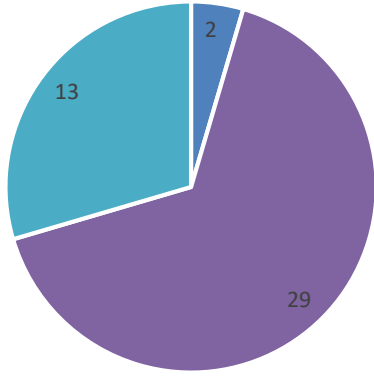

■ لا أوافق بشدة ■ لا أوافق ■ محايد  
■ موافق ■ موافق بشدة ■ لا ينطبق

المعالج يتمتع بطريقة مهذبة وودودة

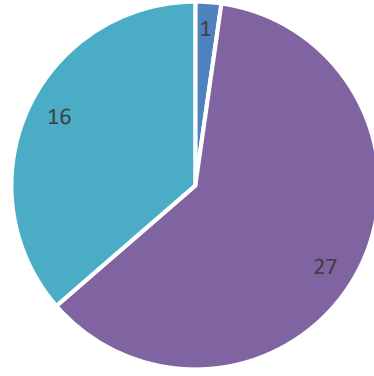

■ لا أوافق بشدة ■ لا أوافق ■ محايد  
■ موافق ■ موافق بشدة ■ لا ينطبق

لدي ثقة واطمئنان في المعالج الخاص بطفلي

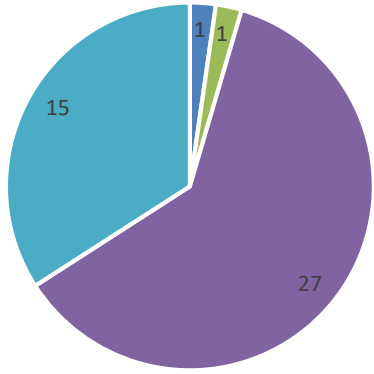

■ لا أوافق بشدة ■ لا أوافق ■ محايد  
■ موافق ■ موافق بشدة ■ لا ينطبق

ذكر المعالج بشكل واضح خطة الرعاية والوقت  
الزماني للبرنامج العلاجي

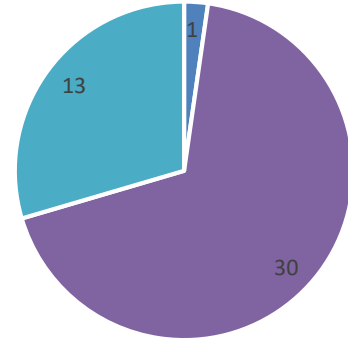

■ لا أوافق بشدة ■ لا أوافق ■ محايد  
■ موافق ■ موافق بشدة ■ لا ينطبق

تم توفير الأجهزة المساعدة التقييمية والجباث

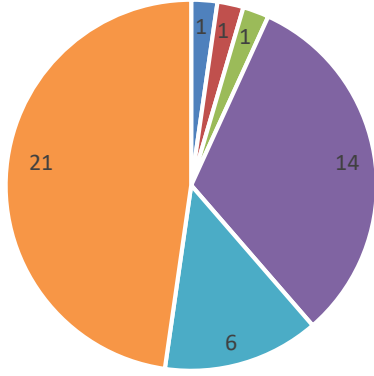

■ محايد ■ لا أوافق بشدة ■ لا أوافق ■ موافق بشدة ■ موافق ■ لا ينطبق

قدم المعالج جلسة ارشادية للأسرة

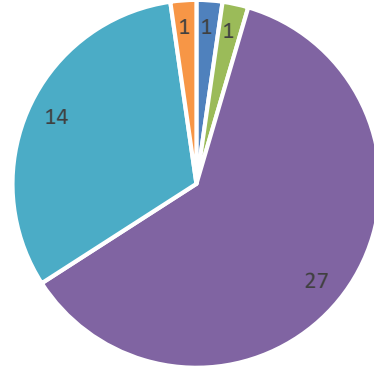

■ محايد ■ لا أوافق بشدة ■ لا أوافق ■ موافق بشدة ■ موافق ■ لا ينطبق

تعقد جلسات دورية لأولياء الأمور من أجل رفع  
مستوى الوعي والتثقيف

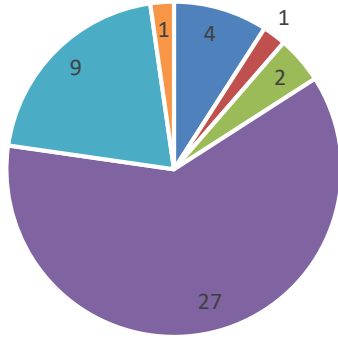

■ محايد ■ لا أوافق بشدة ■ لا أوافق ■ موافق بشدة ■ موافق ■ لا ينطبق

تم تقديم برنامج منزلي مناسب لحالة طفلي ومتابعته  
باستمرار

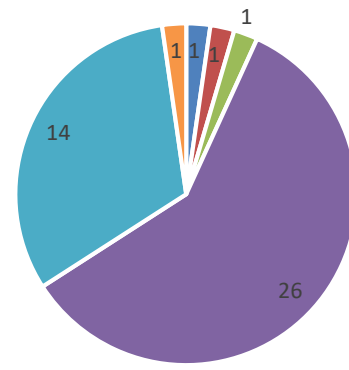

■ محايد ■ لا أوافق بشدة ■ لا أوافق ■ موافق بشدة ■ موافق ■ لا ينطبق

هل انت راض عن الخدمة المقدمة من الاستقبال  
الطبي للمركز؟

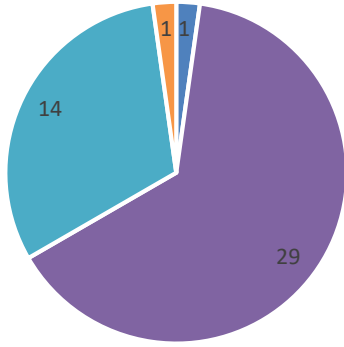

■ لا أوافق بشدة ■ لا أوافق ■ محايد  
■ موافق ■ موافق بشدة ■ لا ينطبق

أنا راضي بشكل عام عن مركز الجمعية الذي يتلقى  
فيه طفلي التأهيل

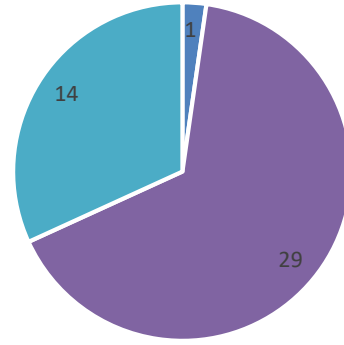

■ لا أوافق بشدة ■ لا أوافق ■ محايد  
■ موافق ■ موافق بشدة ■ لا ينطبق

كيف تقيم تجربتك بشكل عام؟

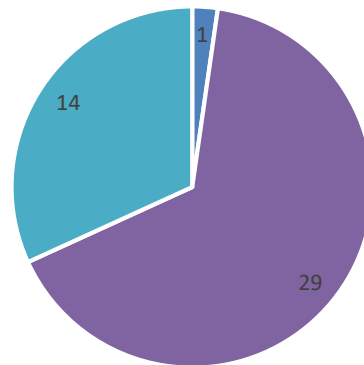

■ لا أوافق بشدة ■ لا أوافق ■ محايد  
■ موافق ■ موافق بشدة ■ لا ينطبق

## نتائج استبيان رضا أولياء الأمور عن الخدمات المقدمة

مركز جدة - يونيو ٢٠٢٢ م

عدد المشاركين في الاستبيان (٥٨)

بدأت الجلسة وانتهت في الوقت  
المحدد

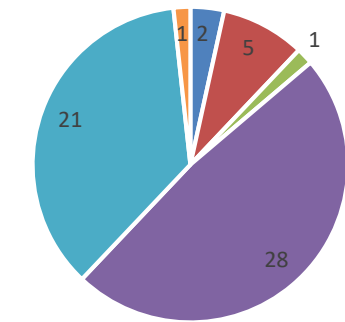

■ لا أوافق بشدة ■ لا أوافق ■ محايد  
■ موافق ■ موافق بشدة ■ لا ينطبق

صالة العلاج نظيفة ومرتبنة

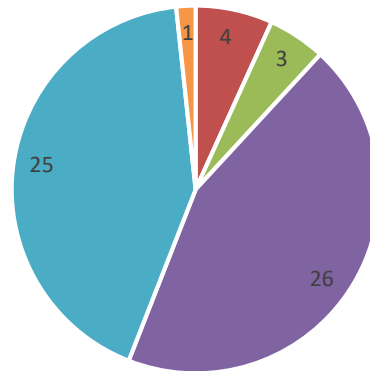

■ لا أوافق بشدة ■ لا أوافق ■ محايد  
■ موافق ■ موافق بشدة ■ لا ينطبق

شعرت ان طفلي يتقدم بشكل مناسب مع العلاج

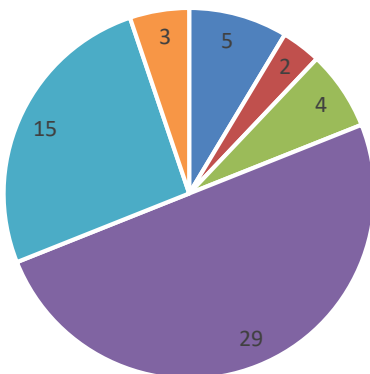

■ لا أوافق بشدة ■ لا أوافق ■ محايد  
■ موافق ■ موافق بشدة ■ لا ينطبق

تم اخذ الاحترازاات الوقائية قبل البدء بالجلسة

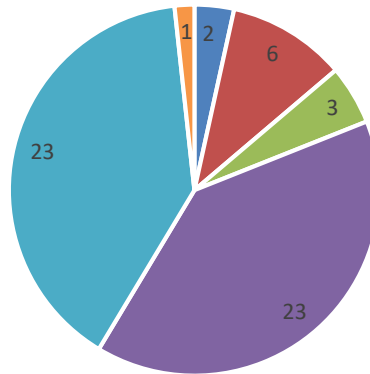

■ لا أوافق بشدة ■ لا أوافق ■ محايد  
■ موافق ■ موافق بشدة ■ لا ينطبق

تم شرح حالة طفلي بطريقة مبسطة ومفهومة

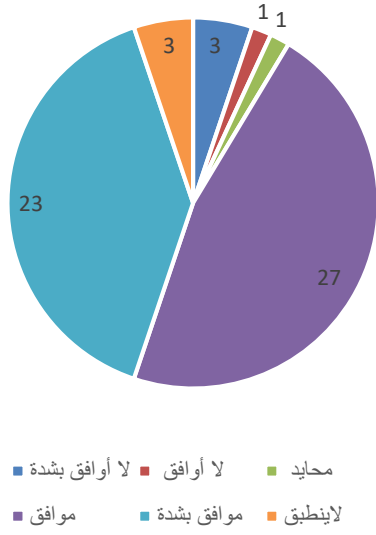

المعالج يتمتع بطريقة مهذبة وودودة

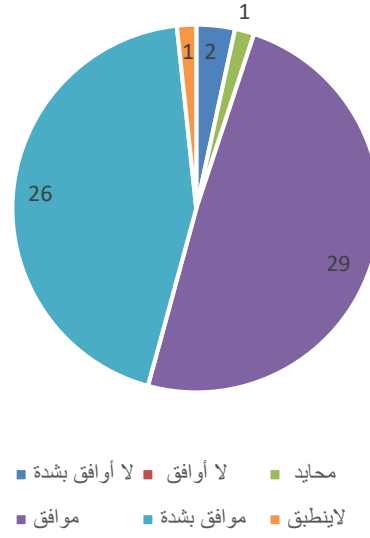

لدي ثقة واطمئنان في المعالج الخاص بطفلي

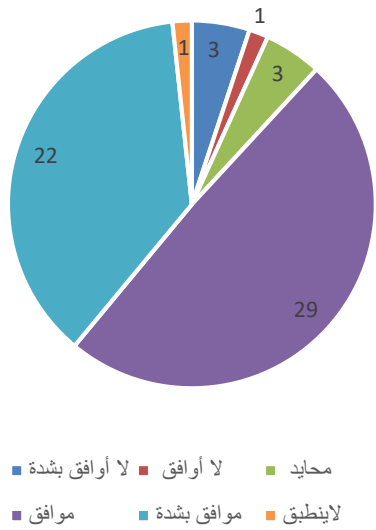

ذكر المعالج بشكل واضح خطة الرعاية والوقت  
الزمني للبرنامج العلاجي

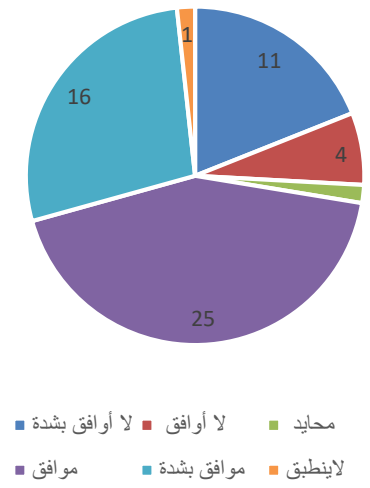

تم توفير الأجهزة المساعدة التقييمية والجباث

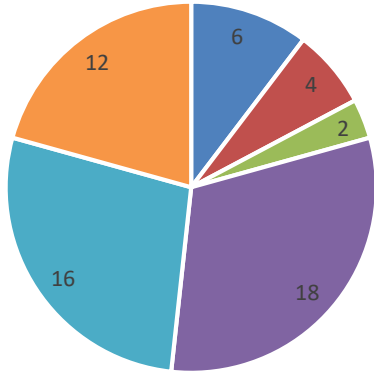

■ لا أوافق بشدة ■ لا أوافق ■ محايد  
■ موافق ■ موافق بشدة ■ لا ينطبق

قدم المعالج جلسة ارشادية للأسرة

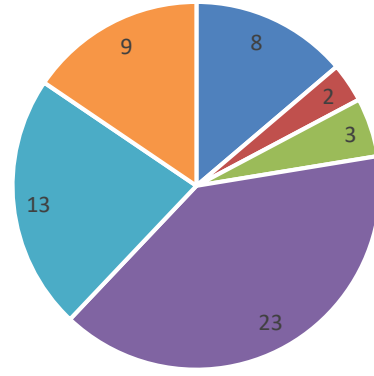

■ لا أوافق بشدة ■ لا أوافق ■ محايد  
■ موافق ■ موافق بشدة ■ لا ينطبق

تعقد جلسات دورية لأولياء الأمور من أجل رفع  
مستوى الوعي والتثقيف

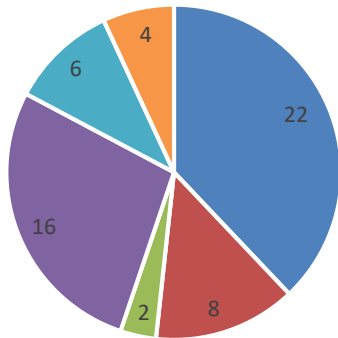

■ لا أوافق بشدة ■ لا أوافق ■ محايد  
■ موافق ■ موافق بشدة ■ لا ينطبق

تم تقديم برنامج منزلي مناسب لحالة طفلي ومتابعته  
باستمرار

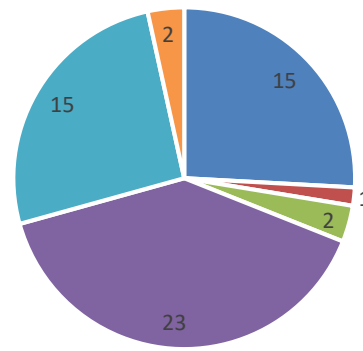

■ لا أوافق بشدة ■ لا أوافق ■ محايد  
■ موافق ■ موافق بشدة ■ لا ينطبق



هل انت راض عن الخدمة المقدمة من الاستقبال  
الطبي للمركز؟

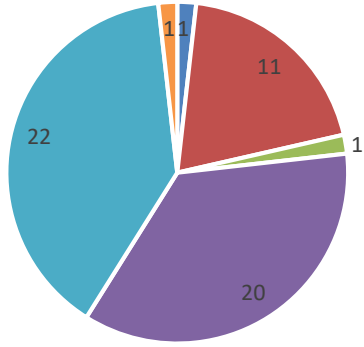

■ لا أوافق بشدة ■ لا أوافق ■ محايد  
■ موافق ■ موافق بشدة ■ لا ينطبق

أنا راضي بشكل عام عن مركز الجمعية الذي يتلقى  
فيه طفلي التأهيل

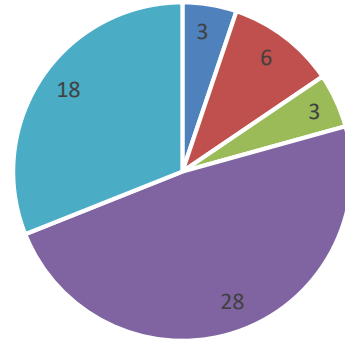

■ لا أوافق بشدة ■ لا أوافق ■ محايد  
■ موافق ■ موافق بشدة ■ لا ينطبق

كيف تقيم تجربتك بشكل عام؟

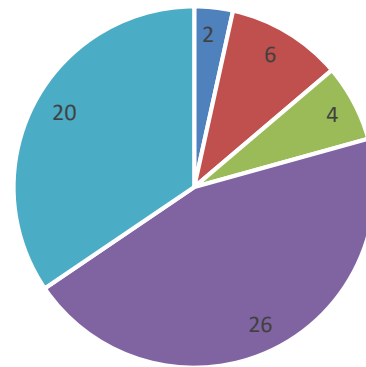

■ لا أوافق بشدة ■ لا أوافق ■ محايد  
■ موافق ■ موافق بشدة ■ لا ينطبق

# نتائج استبيان رضا أولياء الأمور عن الخدمات المقدمة

مركز جنوب الرياض - مايو ٢٠٢٢ م

عدد المشاركين في الاستبيان (٣٤)

بدأت الجلسة وانتهت في الوقت  
المحدد

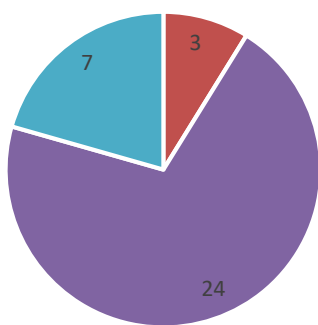

■ لا أوافق بشدة ■ لا أوافق ■ محايد  
■ موافق بشدة ■ موافق ■ لا ينطبق

صالة العلاج نظيفة ومرتبنة

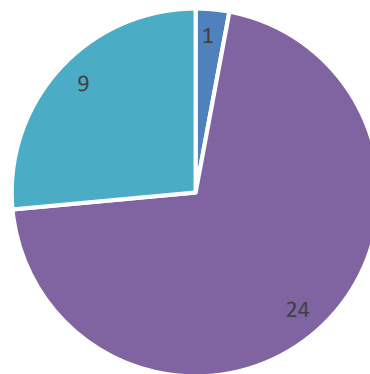

■ لا أوافق بشدة ■ لا أوافق ■ محايد  
■ موافق بشدة ■ موافق ■ لا ينطبق

شعرت ان طفلي يتقدم بشكل مناسب مع العلاج

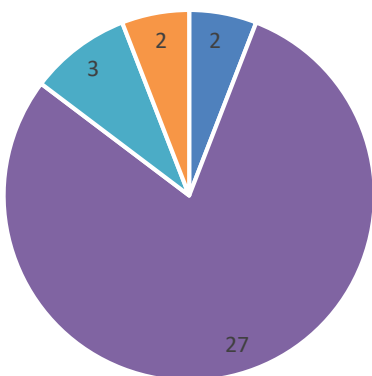

■ لا أوافق بشدة ■ لا أوافق ■ محايد  
■ موافق بشدة ■ موافق ■ لا ينطبق

تم اخذ الاحترازاات الوقائية قبل البدء بالجلسة

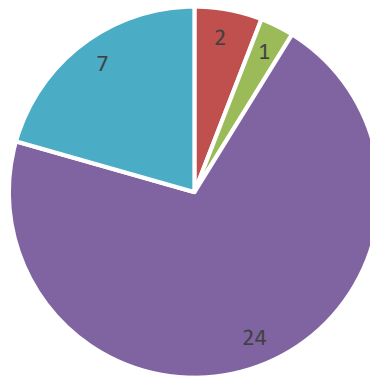

■ لا أوافق بشدة ■ لا أوافق ■ محايد  
■ موافق بشدة ■ موافق ■ لا ينطبق

تم شرح حالة طفلي بطريقة مبسطة ومفهومة

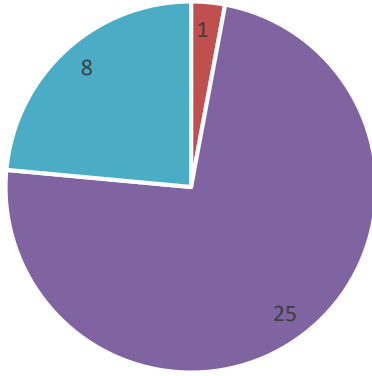

■ لا أوافق بشدة ■ لا أوافق ■ محايد  
■ موافق بشدة ■ موافق ■ لا ينطبق

المعالج يتمتع بطريقة مهذبة وودودة

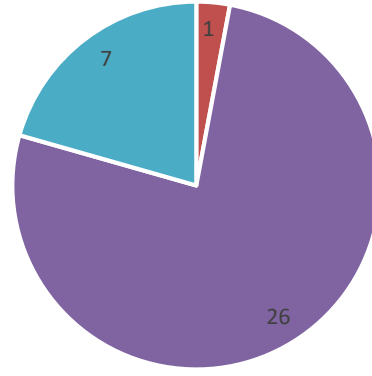

■ لا أوافق بشدة ■ لا أوافق ■ محايد  
■ موافق بشدة ■ موافق ■ لا ينطبق

لدي ثقة واطمئنان في المعالج الخاص بطفلي

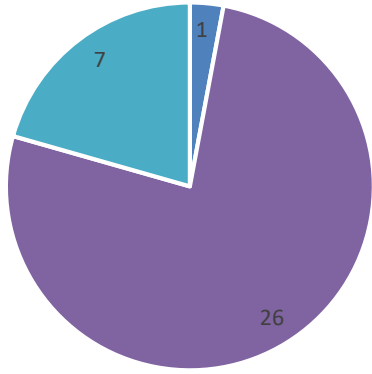

■ لا أوافق بشدة ■ لا أوافق ■ محايد  
■ موافق بشدة ■ موافق ■ لا ينطبق

ذكر المعالج بشكل واضح خطة الرعاية والوقت  
الزمي للبرنامج العلاجي

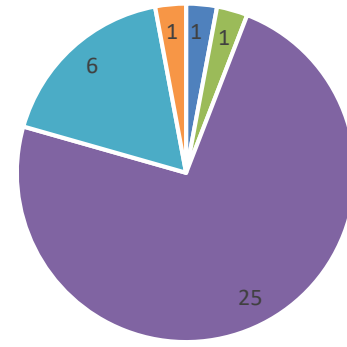

■ لا أوافق بشدة ■ لا أوافق ■ محايد  
■ موافق بشدة ■ موافق ■ لا ينطبق

تم توفير الأجهزة المساعدة التقييمية والجباث

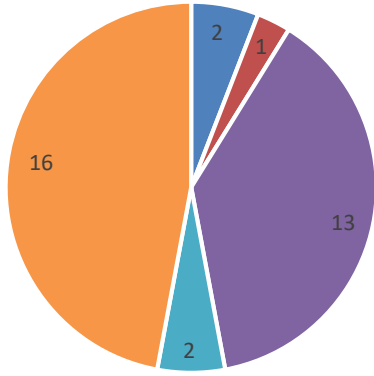

■ لا أوافق بشدة ■ لا أوافق ■ محايد  
■ موافق ■ موافق بشدة ■ لا ينطبق

قدم المعالج جلسة ارشادية للأسرة

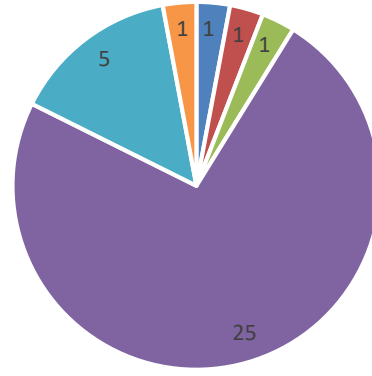

■ لا أوافق بشدة ■ لا أوافق ■ محايد  
■ موافق ■ موافق بشدة ■ لا ينطبق

تعقد جلسات دورية لأولياء الأمور من أجل رفع  
مستوى الوعي والتثقيف

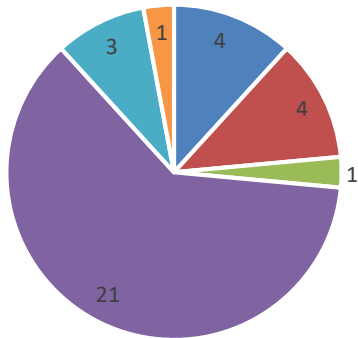

■ لا أوافق بشدة ■ لا أوافق ■ محايد  
■ موافق ■ موافق بشدة ■ لا ينطبق

تم تقديم برنامج منزلي مناسب لحالة طفلي ومتابعته  
باستمرار

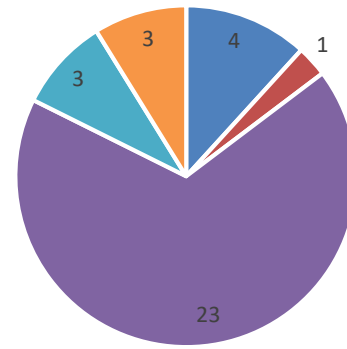

■ لا أوافق بشدة ■ لا أوافق ■ محايد  
■ موافق ■ موافق بشدة ■ لا ينطبق

هل أنت راض عن الخدمة المقدمة من الاستقبال  
الطبي للمركز؟

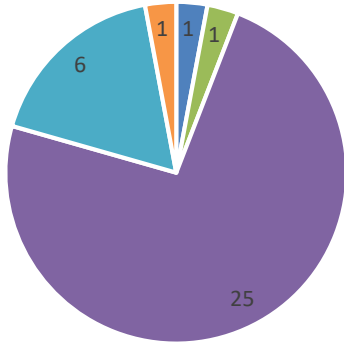

■ لا أوافق بشدة ■ لا أوافق ■ محايد  
■ لا ينطبق ■ موافق بشدة ■ موافق

أنا راضي بشكل عام عن مركز الجمعية الذي يتلقى  
فيه طفلي التأهيل

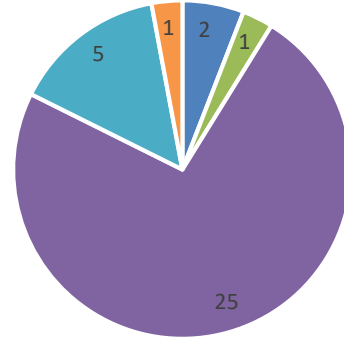

■ لا أوافق بشدة ■ لا أوافق ■ محايد  
■ لا ينطبق ■ موافق بشدة ■ موافق

كيف تقيم تجربتك بشكل عام؟

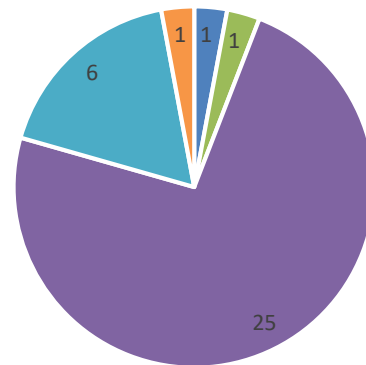

■ لا أوافق بشدة ■ لا أوافق ■ محايد  
■ لا ينطبق ■ موافق بشدة ■ موافق

## نتائج استبيان رضا أولياء الأمور عن الخدمات المقدمة

مركز حائل - مايو ٢٠٢٢ م

عدد المشاركين في الاستبيان (٣٢)

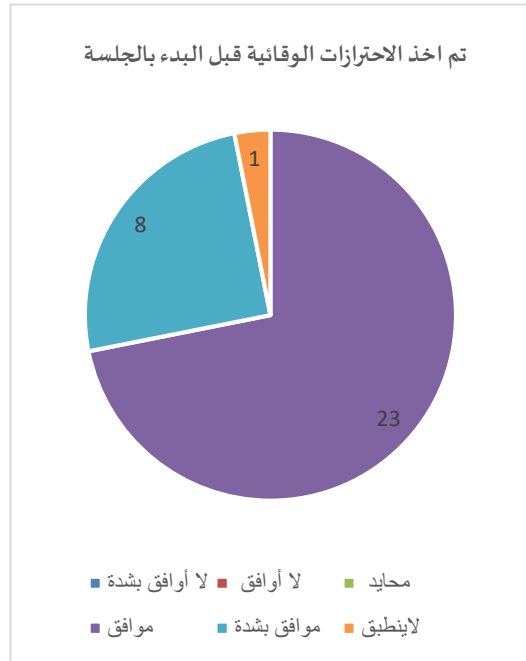
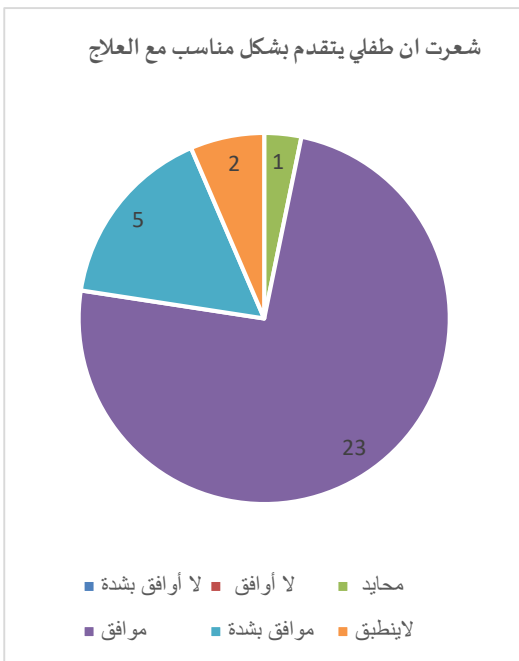
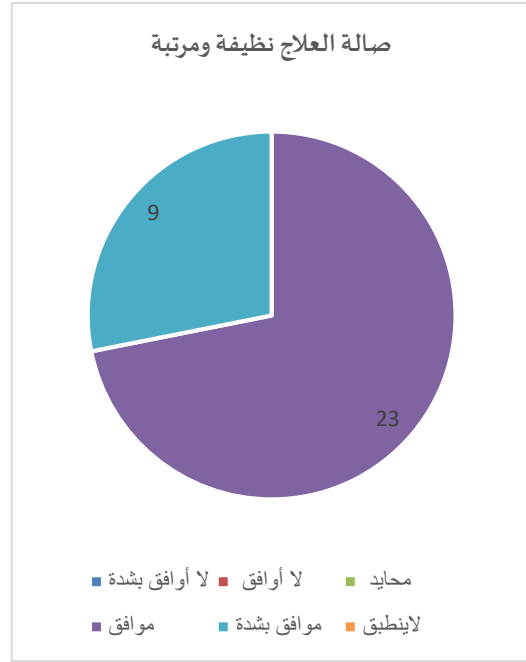
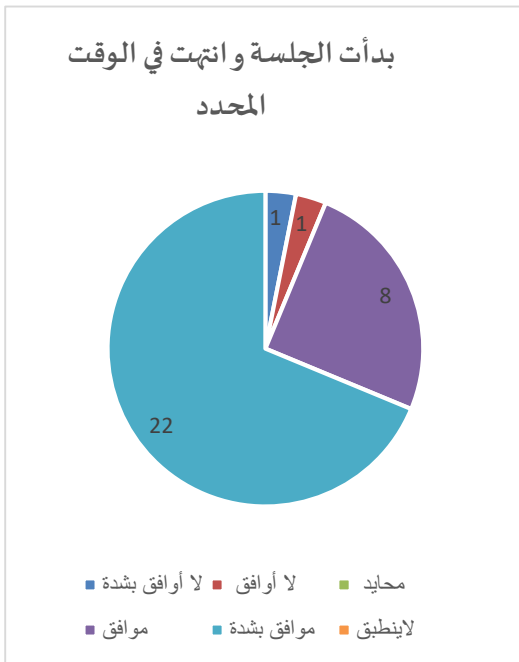

تم شرح حالة طفلي بطريقة مبسطة ومفهومة

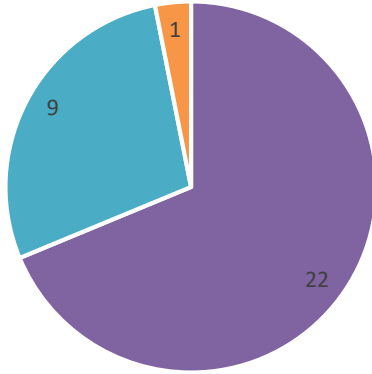

■ لا أوافق بشدة ■ لا أوافق ■ محايد  
■ موافق ■ موافق بشدة ■ لا ينطبق

المعالج يتمتع بطريقة مهذبة وودودة

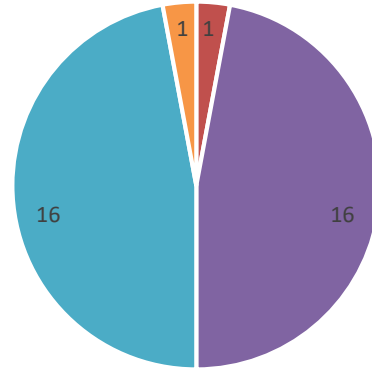

■ لا أوافق بشدة ■ لا أوافق ■ محايد  
■ موافق ■ موافق بشدة ■ لا ينطبق

لدي ثقة واطمئنان في المعالج الخاص بطفلي

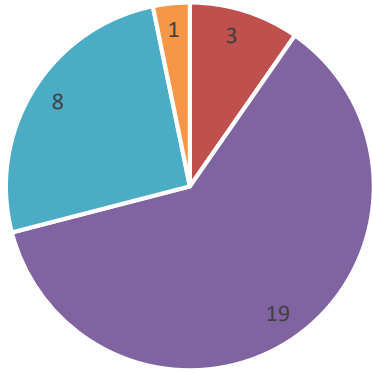

■ لا أوافق بشدة ■ لا أوافق ■ محايد  
■ موافق ■ موافق بشدة ■ لا ينطبق

ذكر المعالج بشكل واضح خطة الرعاية والوقت  
الزمي للبرنامج العلاجي

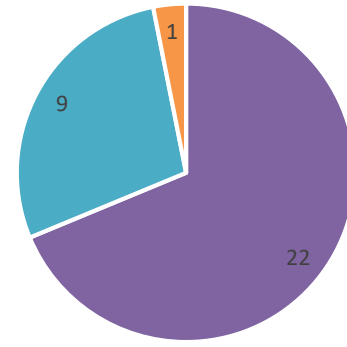

■ لا أوافق بشدة ■ لا أوافق ■ محايد  
■ موافق ■ موافق بشدة ■ لا ينطبق

تم توفير الأجهزة المساعدة التقييمية والجباث

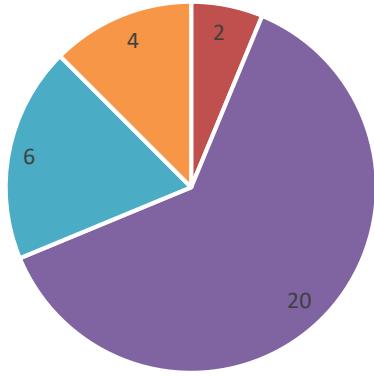

■ لا أوافق بشدة ■ لا أوافق ■ محايد  
■ موافق ■ موافق بشدة ■ لا ينطبق

قدم المعالج جلسة ارشادية للأسرة

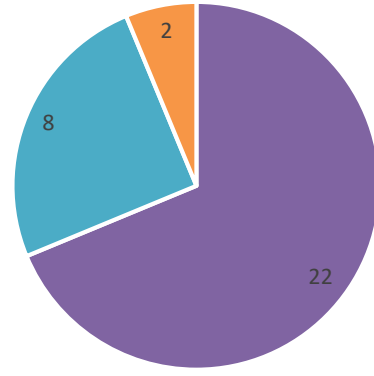

■ لا أوافق بشدة ■ لا أوافق ■ محايد  
■ موافق ■ موافق بشدة ■ لا ينطبق

تعقد جلسات دورية لأولياء الأمور من أجل رفع  
مستوى الوعي والتثقيف

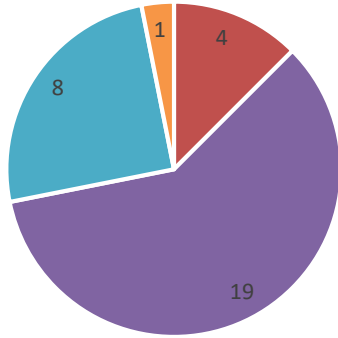

■ لا أوافق بشدة ■ لا أوافق ■ محايد  
■ موافق ■ موافق بشدة ■ لا ينطبق

تم تقديم برنامج منزلي مناسب لحالة طفلي ومتابعته  
باستمرار

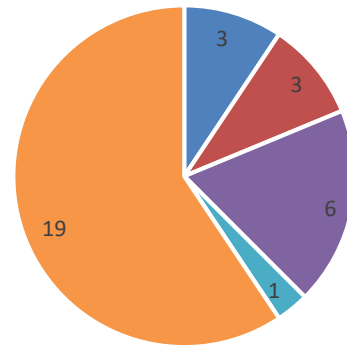

■ لا أوافق بشدة ■ لا أوافق ■ محايد  
■ موافق ■ موافق بشدة ■ لا ينطبق



هل انت راض عن الخدمة المقدمة من الاستقبال  
الطبي للمركز؟

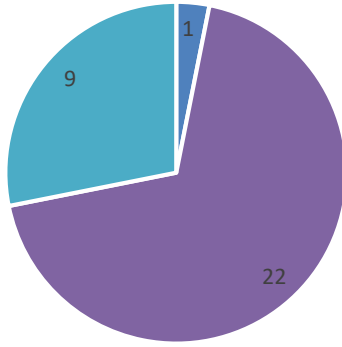

■ لا أوافق بشدة ■ لا أوافق ■ محايد  
■ موافق بشدة ■ موافق

أنا راضي بشكل عام عن مركز الجمعية الذي يتلقى  
فيه طفلي التأهيل

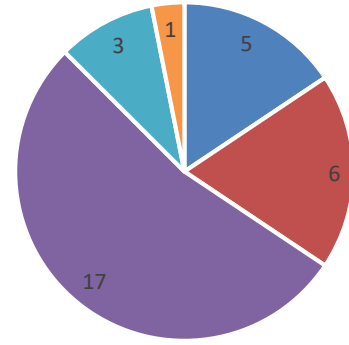

■ لا أوافق بشدة ■ لا أوافق ■ محايد  
■ موافق بشدة ■ موافق

كيف تقيم تجربتك بشكل عام؟

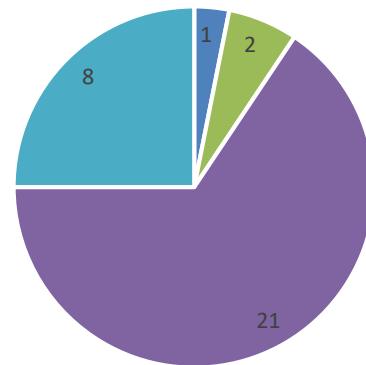

■ لا أوافق بشدة ■ لا أوافق ■ محايد  
■ موافق بشدة ■ موافق

## نتائج استبيان رضا أولياء الأمور عن الخدمات المقدمة

مركز عسير - مايو ٢٠٢٢ م

عدد المشاركين في الاستبيان (٣٨)

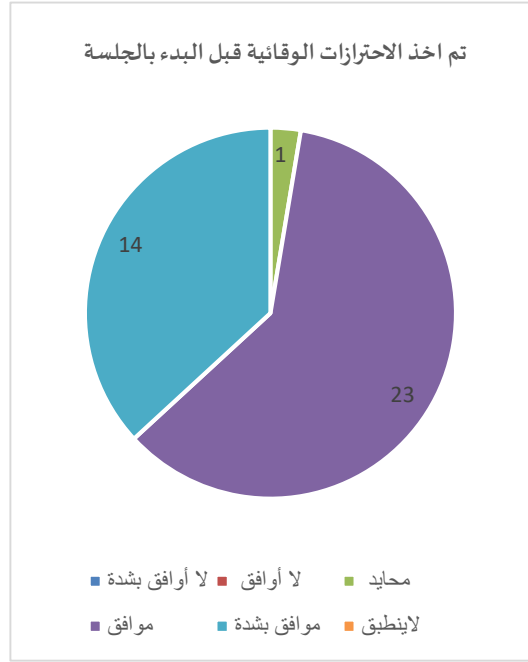
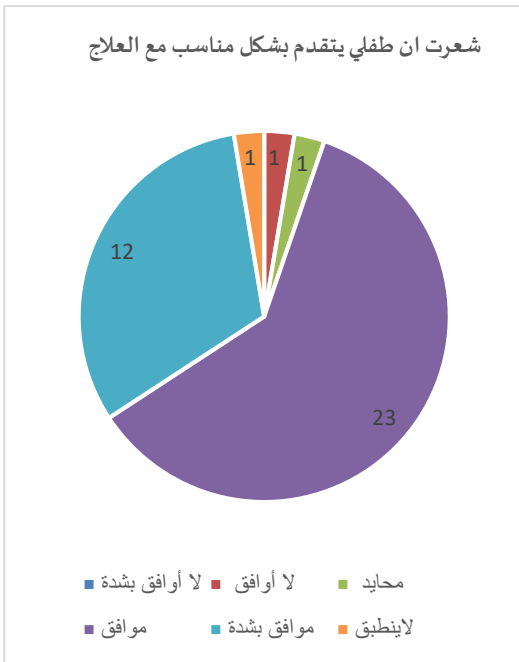
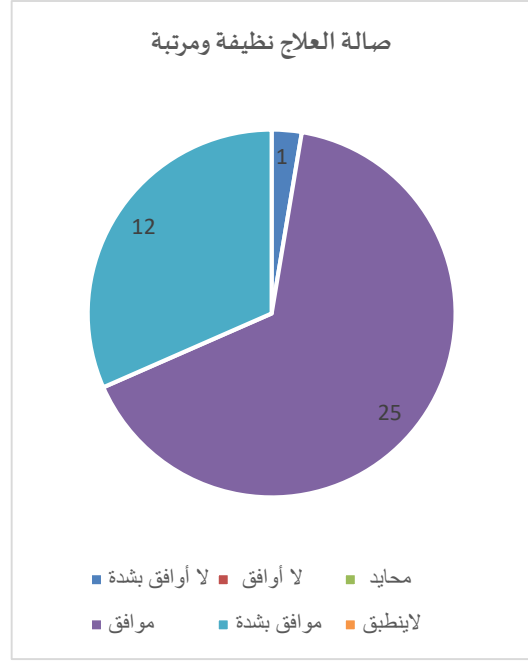
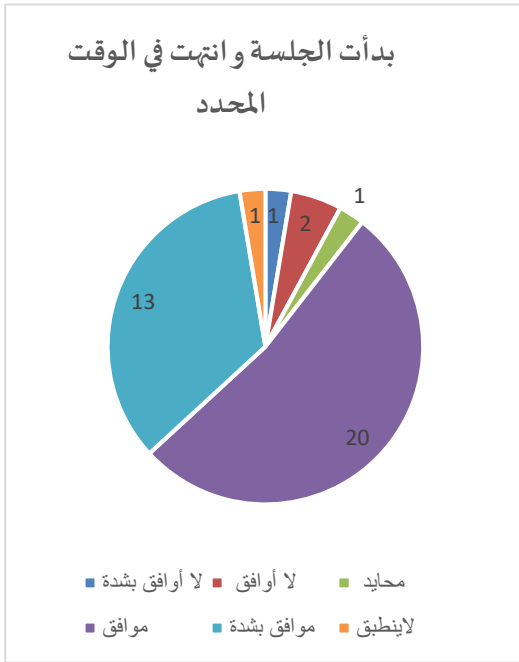

تم شرح حالة طفلي بطريقة مبسطة ومفهومة

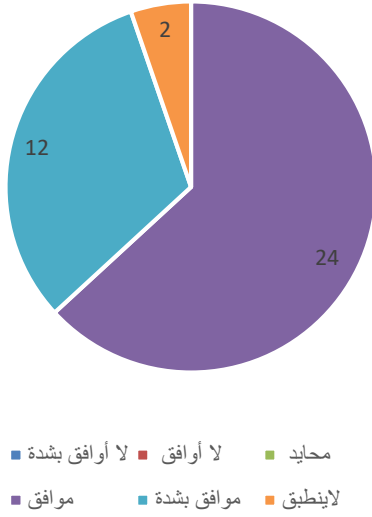

المعالج يتمتع بطريقة مهذبة وودودة

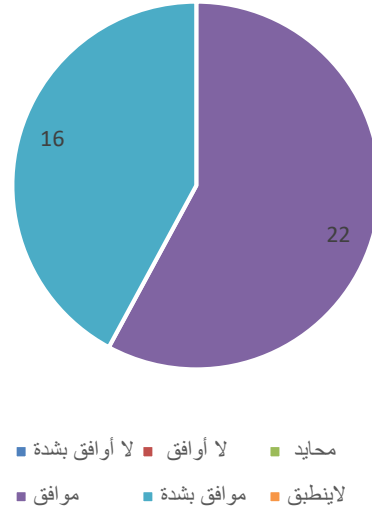

لدي ثقة واطمئنان في المعالج الخاص بطفلي

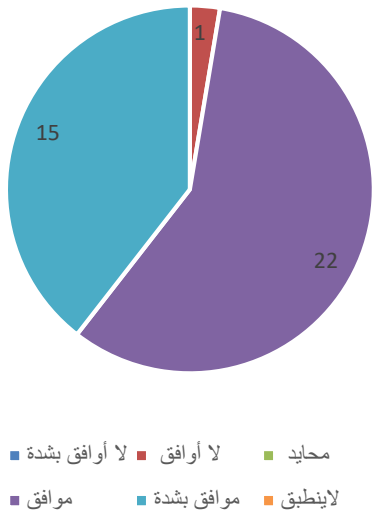

ذكر المعالج بشكل واضح خطة الرعاية والوقت  
الزماني للبرنامج العلاجي

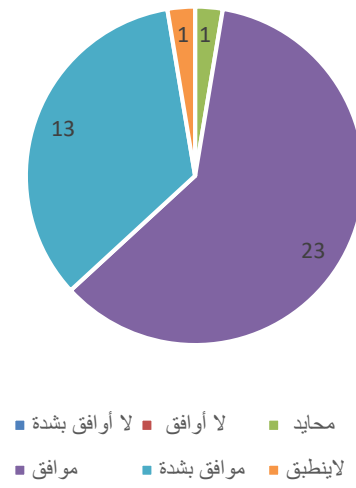

تم توفير الأجهزة المساعدة التقييمية والجباثر

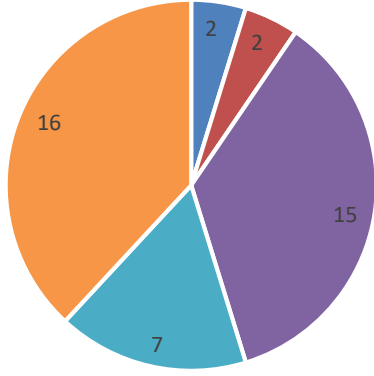

■ لا أوافق بشدة ■ لا أوافق ■ محايد  
■ موافق ■ موافق بشدة ■ لا ينطبق

قدم المعالج جلسة ارشادية للأسرة

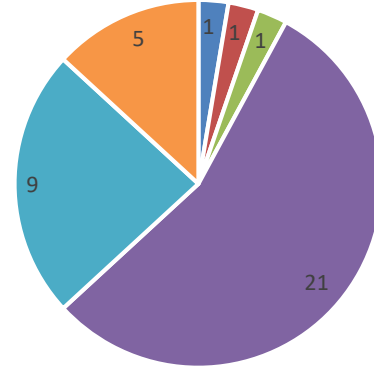

■ لا أوافق بشدة ■ لا أوافق ■ محايد  
■ موافق ■ موافق بشدة ■ لا ينطبق

تعقد جلسات دورية لأولياء الأمور من أجل رفع  
مستوى الوعي والتثقيف

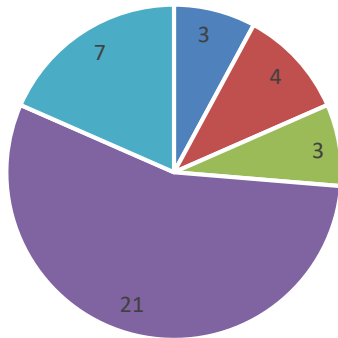

■ لا أوافق بشدة ■ لا أوافق ■ محايد  
■ موافق ■ موافق بشدة ■ لا ينطبق

تم تقديم برنامج منزلي مناسب لحالة طفلي ومتابعته  
باستمرار

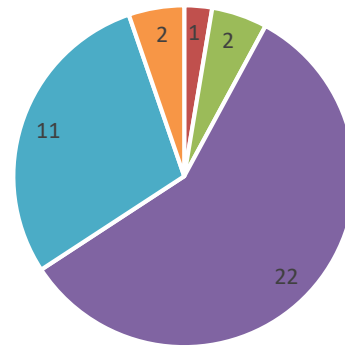

■ لا أوافق بشدة ■ لا أوافق ■ محايد  
■ موافق ■ موافق بشدة ■ لا ينطبق

هل انت راض عن الخدمة المقدمة من الاستقبال  
الطبي للمركز؟

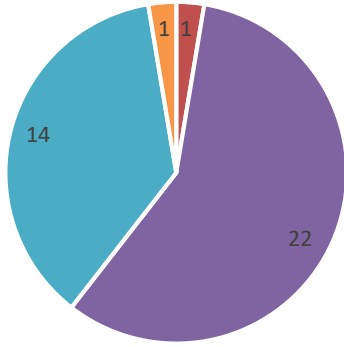

■ لا أوافق بشدة ■ لا أوافق ■ محايد  
■ لا ينطبق ■ موافق بشدة ■ موافق

أنا راضي بشكل عام عن مركز الجمعية الذي يتلقى  
فيه طفلي التأهيل

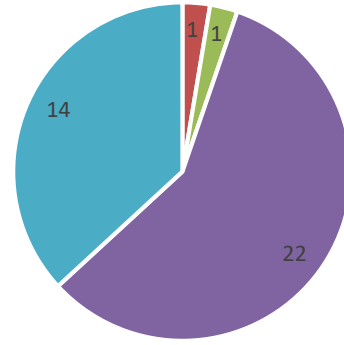

■ لا أوافق بشدة ■ لا أوافق ■ محايد  
■ لا ينطبق ■ موافق بشدة ■ موافق

كيف تقيم تجربتك بشكل عام؟

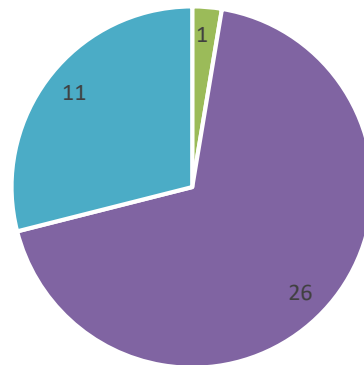

■ لا أوافق بشدة ■ لا أوافق ■ محايد  
■ لا ينطبق ■ موافق بشدة ■ موافق

## نتائج استبيان رضا أولياء الأمور عن الخدمات المقدمة

مركز الباحة – مايو ٢٠٢٢ م

عدد المشاركين في الاستبيان (٣٣)

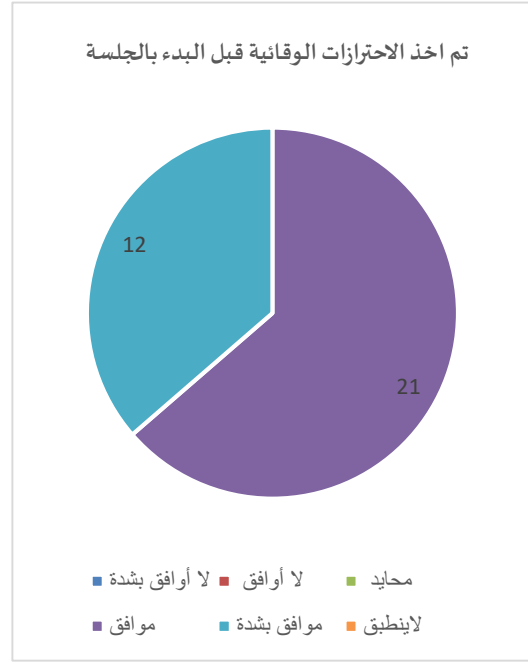
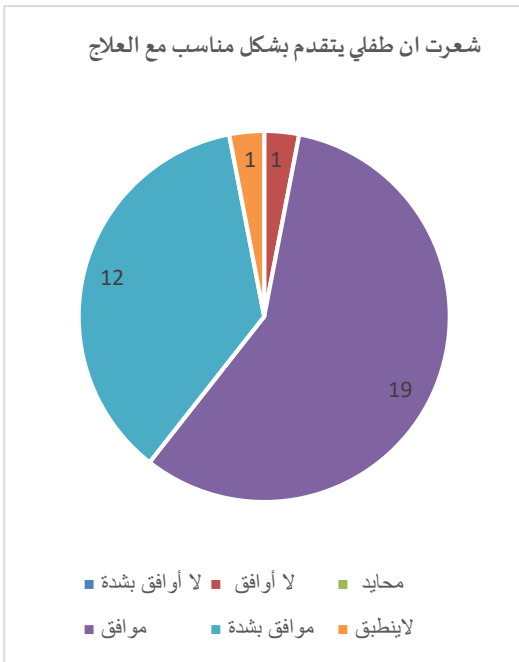
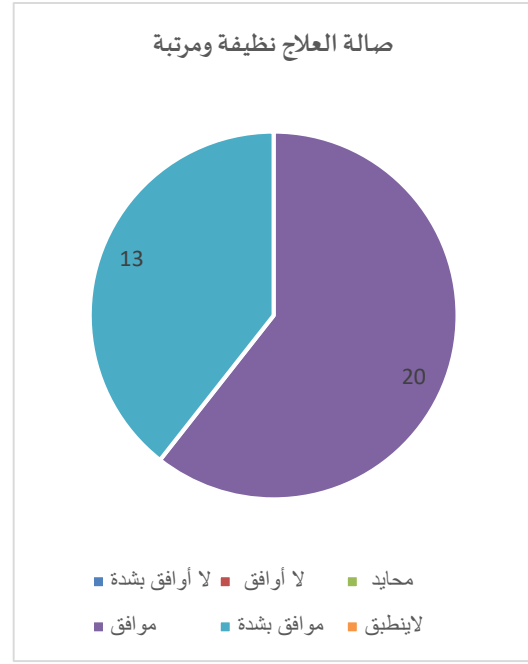
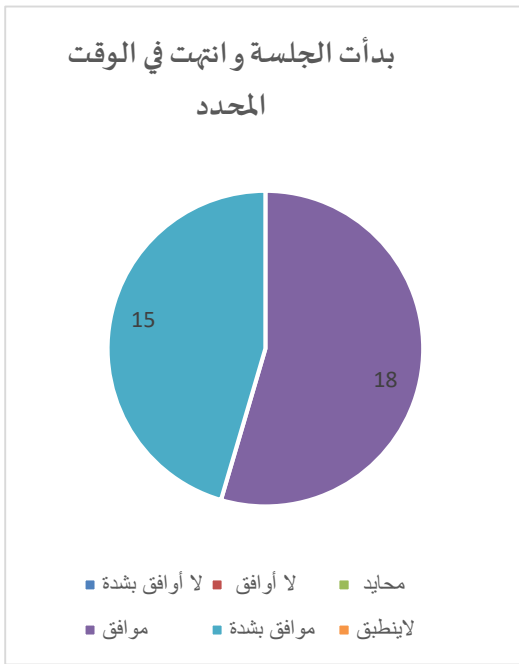

تم شرح حالة طفلي بطريقة مبسطة ومفهومة

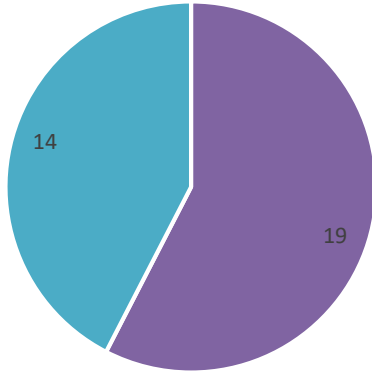

■ لا أوافق بشدة ■ لا أوافق ■ محايد  
■ موافق بشدة ■ موافق ■ لا ينطبق

المعالج يتمتع بطريقة مهذبة وودودة

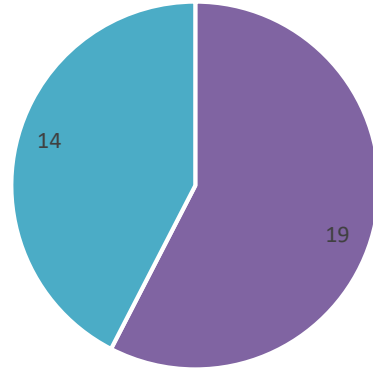

■ لا أوافق بشدة ■ لا أوافق ■ محايد  
■ موافق بشدة ■ موافق ■ لا ينطبق

لدي ثقة واطمئنان في المعالج الخاص بطفلي

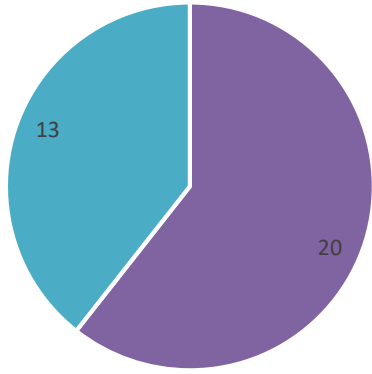

■ لا أوافق بشدة ■ لا أوافق ■ محايد  
■ موافق بشدة ■ موافق ■ لا ينطبق

ذكر المعالج بشكل واضح خطة الرعاية والوقت  
الزماني للبرنامج العلاجي

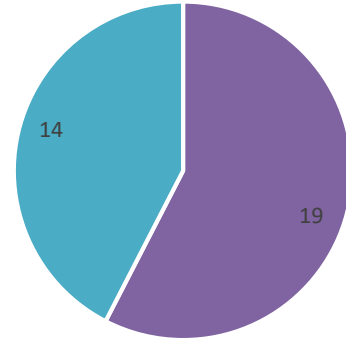

■ لا أوافق بشدة ■ لا أوافق ■ محايد  
■ موافق بشدة ■ موافق ■ لا ينطبق

تم توفير الأجهزة المساعدة التقييمية والجباث

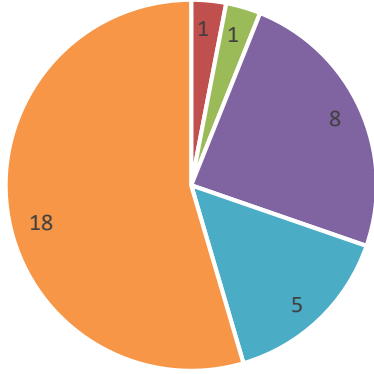

■ لا أوافق بشدة ■ لا أوافق ■ محايد  
■ موافق ■ موافق بشدة ■ لا ينطبق

قدم المعالج جلسة ارشادية للأسرة

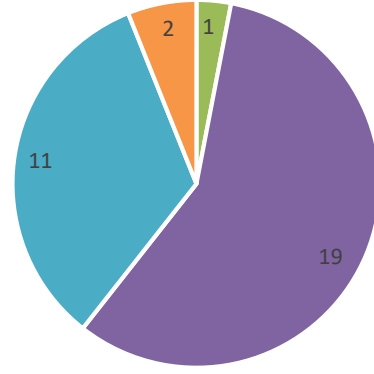

■ لا أوافق بشدة ■ لا أوافق ■ محايد  
■ موافق ■ موافق بشدة ■ لا ينطبق

تعقد جلسات دورية لأولياء الأمور من أجل رفع  
مستوى الوعي والتثقيف

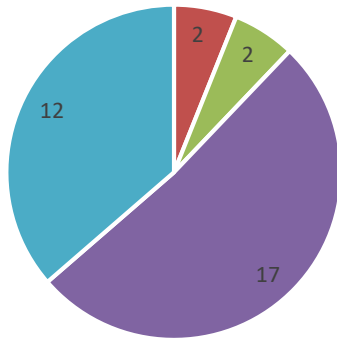

■ لا أوافق بشدة ■ لا أوافق ■ محايد  
■ موافق ■ موافق بشدة ■ لا ينطبق

تم تقديم برنامج منزلي مناسب لحالة طفلي ومتابعته  
باستمرار

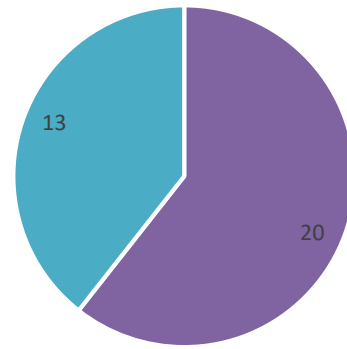

■ لا أوافق بشدة ■ لا أوافق ■ محايد  
■ موافق ■ موافق بشدة ■ لا ينطبق



هل انت راض عن الخدمة المقدمة من الاستقبال  
الطبي للمركز؟

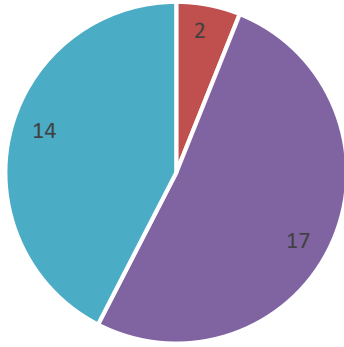

■ لا أوافق بشدة ■ لا أوافق ■ محايد  
■ موافق بشدة ■ موافق ■ لا ينطبق

أنا راضي بشكل عام عن مركز الجمعية الذي يتلقى  
فيه طفلي التأهيل

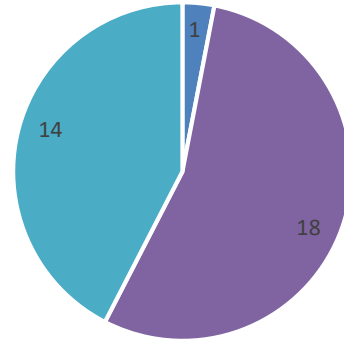

■ لا أوافق بشدة ■ لا أوافق ■ محايد  
■ موافق بشدة ■ موافق ■ لا ينطبق

كيف تقيم تجربتك بشكل عام؟

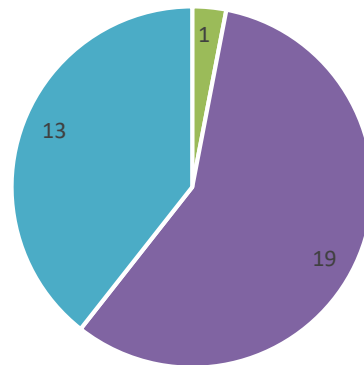

■ لا أوافق بشدة ■ لا أوافق ■ محايد  
■ موافق بشدة ■ موافق ■ لا ينطبق

# نتائج استبيان رضا أولياء الأمور عن الخدمات المقدمة

مركز الجوف – مايو ٢٠٢٢ م

عدد المشاركين في الاستبيان (٢٧)

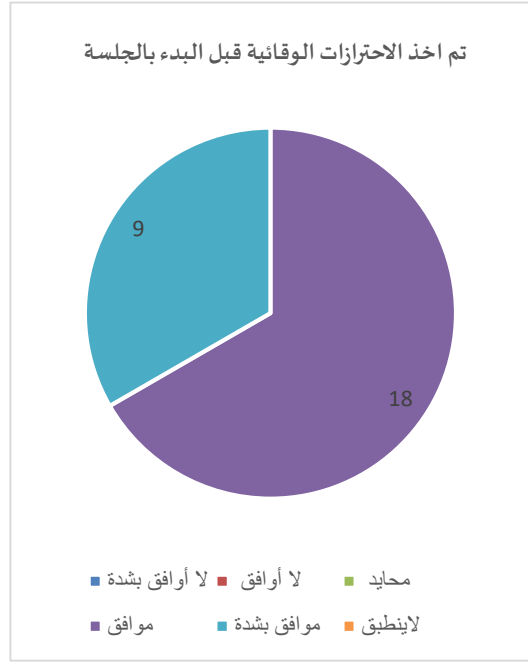
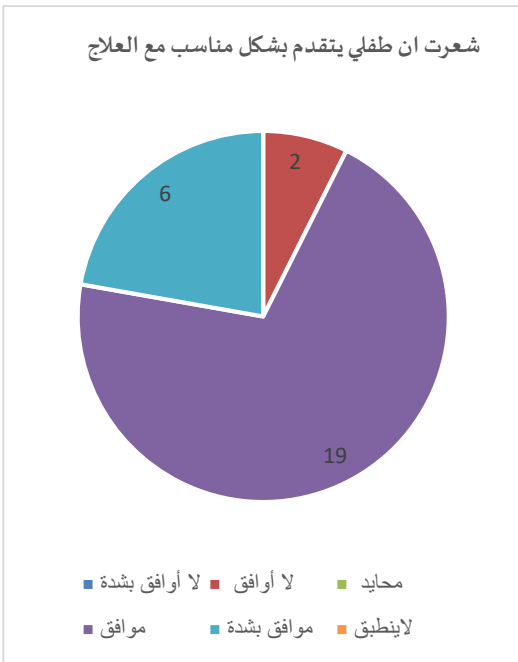
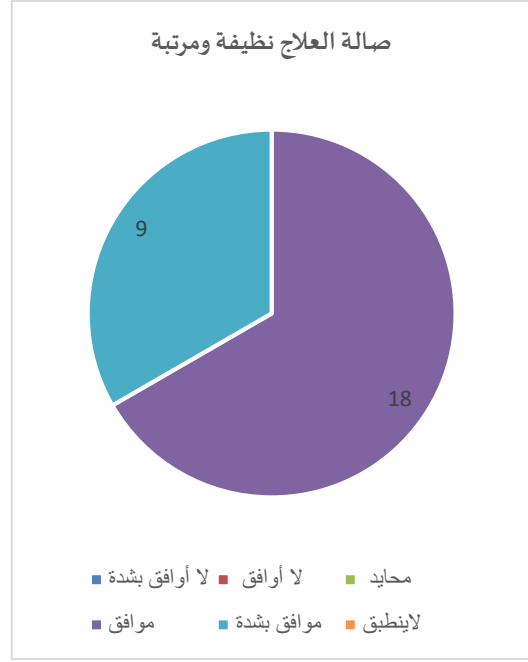
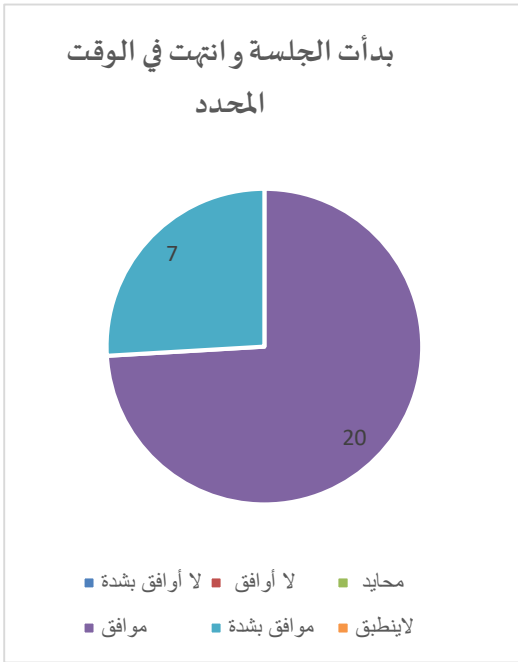

تم شرح حالة طفلي بطريقة مبسطة ومفهومة

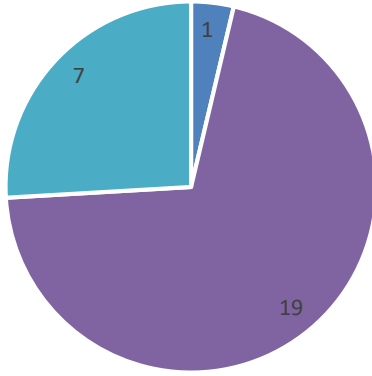

■ لا أوافق بشدة ■ لا أوافق ■ محايد  
■ موافق ■ موافق بشدة ■ لا ينطبق

المعالج يتمتع بطريقة مهذبة وودودة

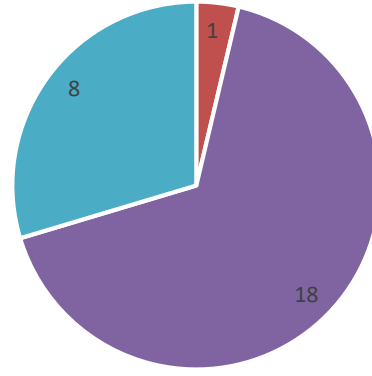

■ لا أوافق بشدة ■ لا أوافق ■ محايد  
■ موافق ■ موافق بشدة ■ لا ينطبق

لدي ثقة واطمئنان في المعالج الخاص بطفلي

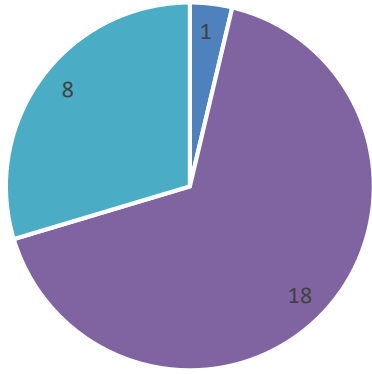

■ لا أوافق بشدة ■ لا أوافق ■ محايد  
■ موافق ■ موافق بشدة ■ لا ينطبق

ذكر المعالج بشكل واضح خطة الرعاية والوقت  
الزماني للبرنامج العلاجي

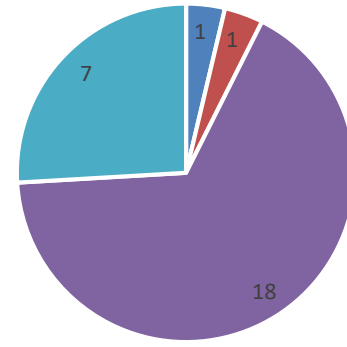

■ لا أوافق بشدة ■ لا أوافق ■ محايد  
■ موافق ■ موافق بشدة ■ لا ينطبق

تم توفير الأجهزة المساعدة التقييمية والجباثر

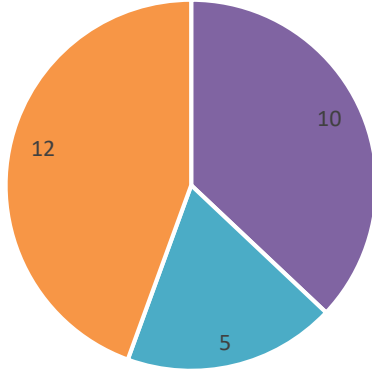

■ لا أوافق بشدة ■ لا أوافق ■ محايد  
■ موافق ■ موافق بشدة ■ لا ينطبق

قدم المعالج جلسة ارشادية للأسرة

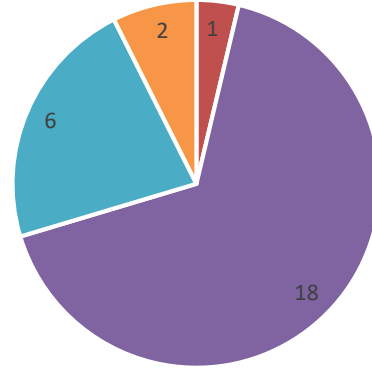

■ لا أوافق بشدة ■ لا أوافق ■ محايد  
■ موافق ■ موافق بشدة ■ لا ينطبق

تعقد جلسات دورية لأولياء الأمور من أجل رفع  
مستوى الوعي والتثقيف

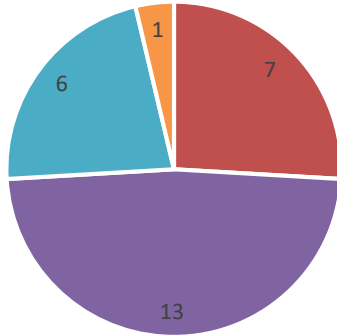

■ لا أوافق بشدة ■ لا أوافق ■ محايد  
■ موافق ■ موافق بشدة ■ لا ينطبق

تم تقديم برنامج منزلي مناسب لحالة طفلي ومتابعته  
باستمرار

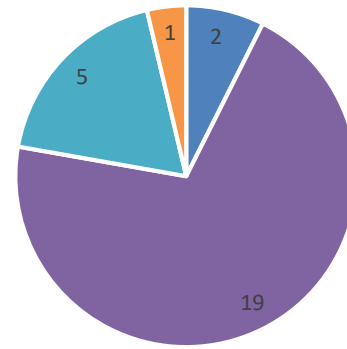

■ لا أوافق بشدة ■ لا أوافق ■ محايد  
■ موافق ■ موافق بشدة ■ لا ينطبق

هل أنت راض عن الخدمة المقدمة من الاستقبال  
الطبي للمركز؟

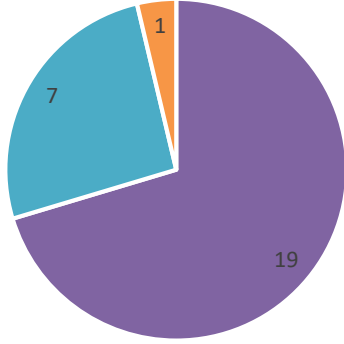

■ لا أوافق بشدة ■ لا أوافق ■ محايد  
■ موافق بشدة ■ موافق ■ لا ينطبق

أنا راضي بشكل عام عن مركز الجمعية الذي يتلقى  
فيه طفلي التأهيل

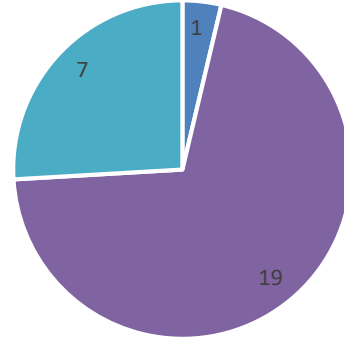

■ لا أوافق بشدة ■ لا أوافق ■ محايد  
■ موافق بشدة ■ موافق ■ لا ينطبق

كيف تقيم تجربتك بشكل عام؟

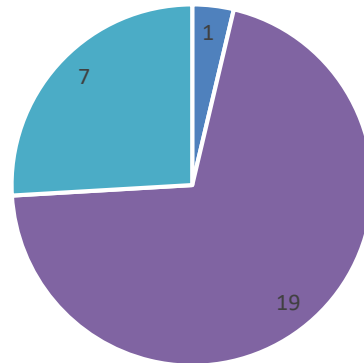

■ لا أوافق بشدة ■ لا أوافق ■ محايد  
■ موافق بشدة ■ موافق ■ لا ينطبق

## نتائج استبيان قياس رضا موظفين جمعية الأطفال ذوي الإعاقة

عدد المشاركين في الاستبيان (253)

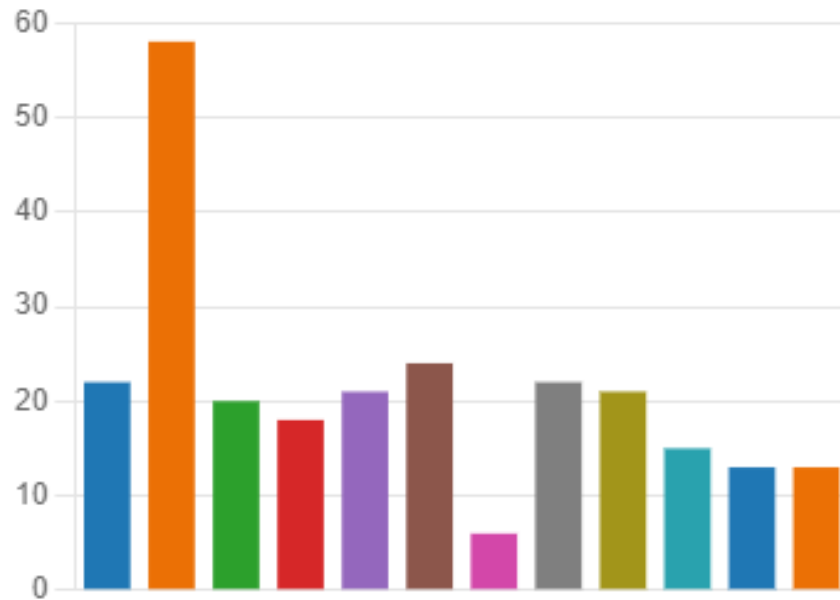

- 22 الإدارات التنفيذية ...ve Management
- 58 الرياض شمال King Fahad Center
- 20 الرياض جنوب Shifa Center
- 18 مكة المكرمة Makkah Center
- 21 جدة ... Abdullah Center in Jeddah
- 24 المدينة المنورة ...enter in Maddina
- 6 الجوف Jouf Center
- 22 حائل King Salman Center in Hail
- 21 عسير Asir Center
- 15 الرس Rass Center
- 13 الباحة Baha Center
- 13 جازان Jazan Center



# نتائج استبيان قياس رضا موظفين جمعية الأطفال ذوي الإعاقة

عدد المشاركين في الاستبيان (253)

## لدي الثقة في قيادي المركز

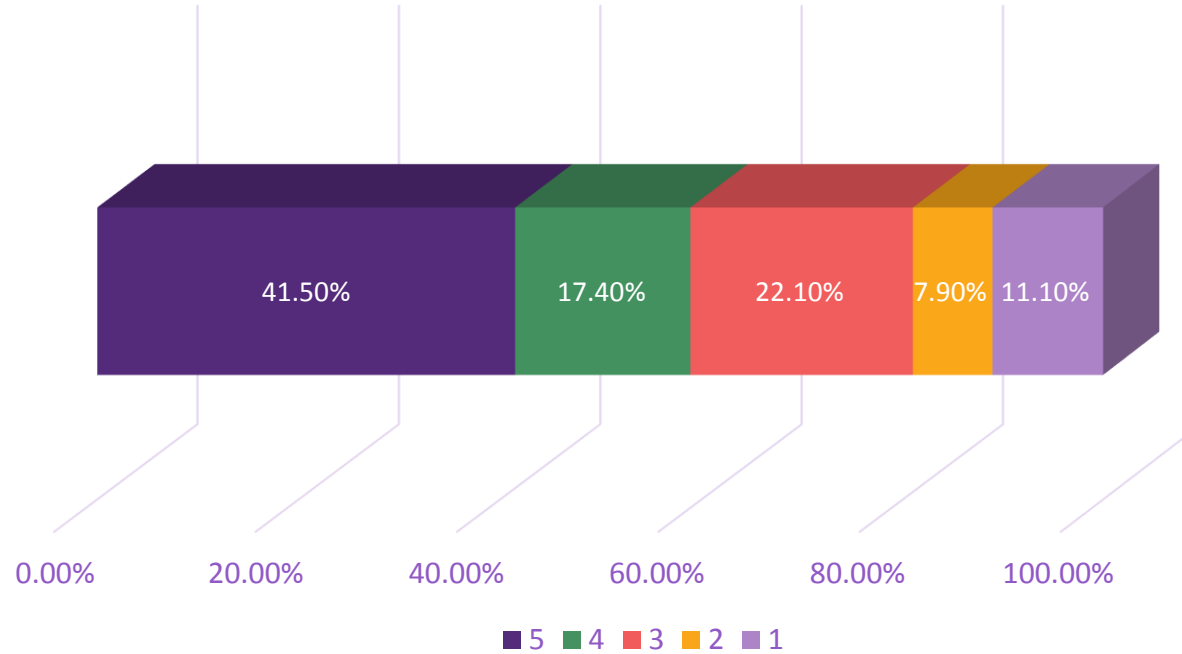

المعيار: 1 هو أقل درجة تقييم و5 هي أعلى درجة تقييم



# نتائج استبيان قياس رضا موظفين جمعية الأطفال ذوي الإعاقة

عدد المشاركين في الاستبيان (253)

تعطيني وظيفتي الفرصة لمزيد من التقدم والتطور

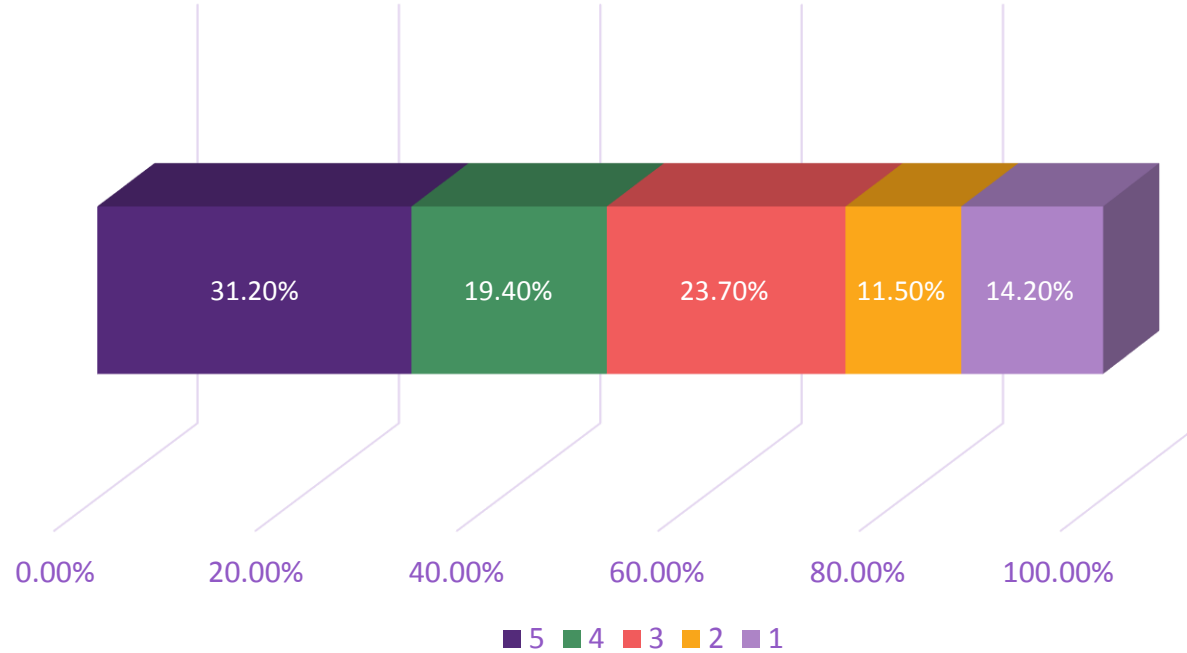

المعيار: 1 هو أقل درجة تقييم و5 هي أعلى درجة تقييم





# نتائج استبيان قياس رضا موظفين جمعية الأطفال ذوي الإعاقة

عدد المشاركين في الاستبيان (253)

أجد أن التغيرات التي تحدث في مجال العمل تحفزني

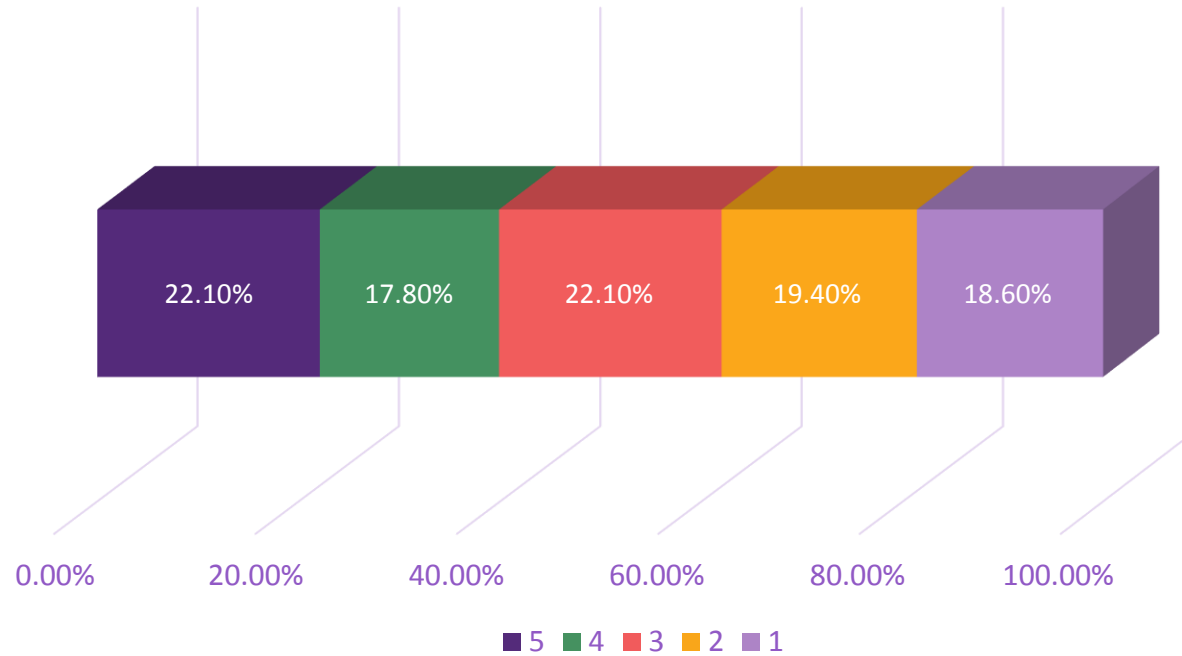

المعيار: 1 هو أقل درجة تقييم و5 هي أعلى درجة تقييم



# نتائج استبيان قياس رضا موظفين جمعية الأطفال ذوي الإعاقة

عدد المشاركين في الاستبيان (253)

يقوم مديري المباشر بتقييم أدائي بإنصاف

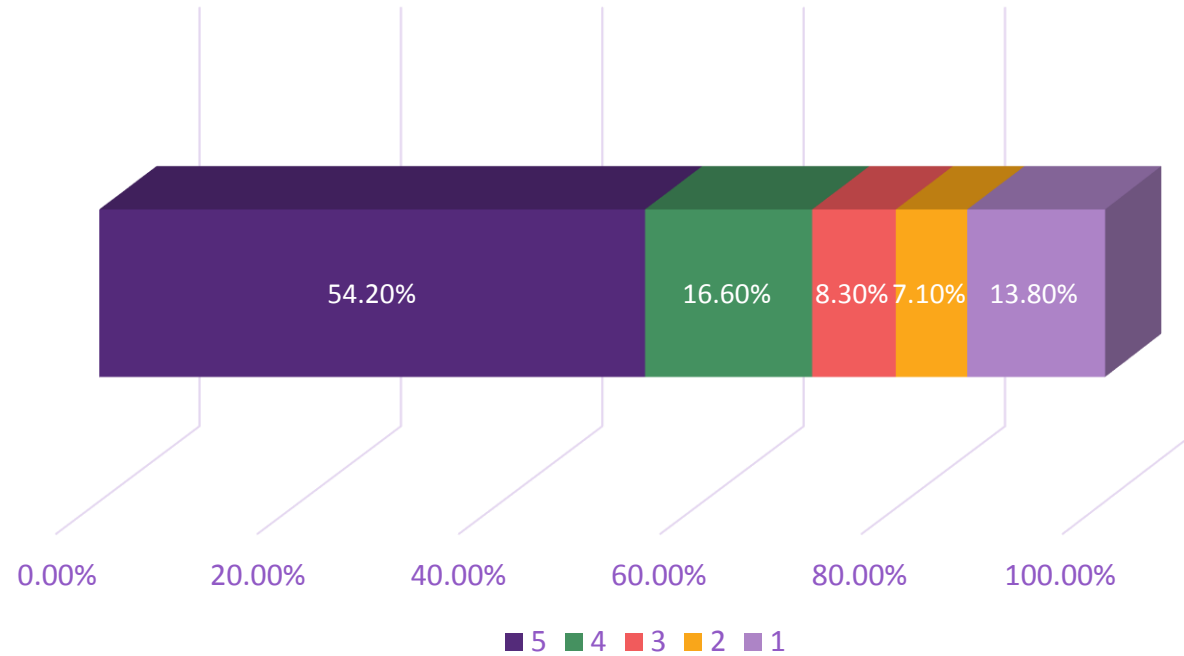

المعيار: 1 هو أقل درجة تقييم و5 هي أعلى درجة تقييم



# نتائج استبيان قياس رضا موظفين جمعية الأطفال ذوي الإعاقة

عدد المشاركين في الاستبيان (253)

يمثل لي فريق العمل مصدر إلهام لأبذل ما في وسعي في العمل

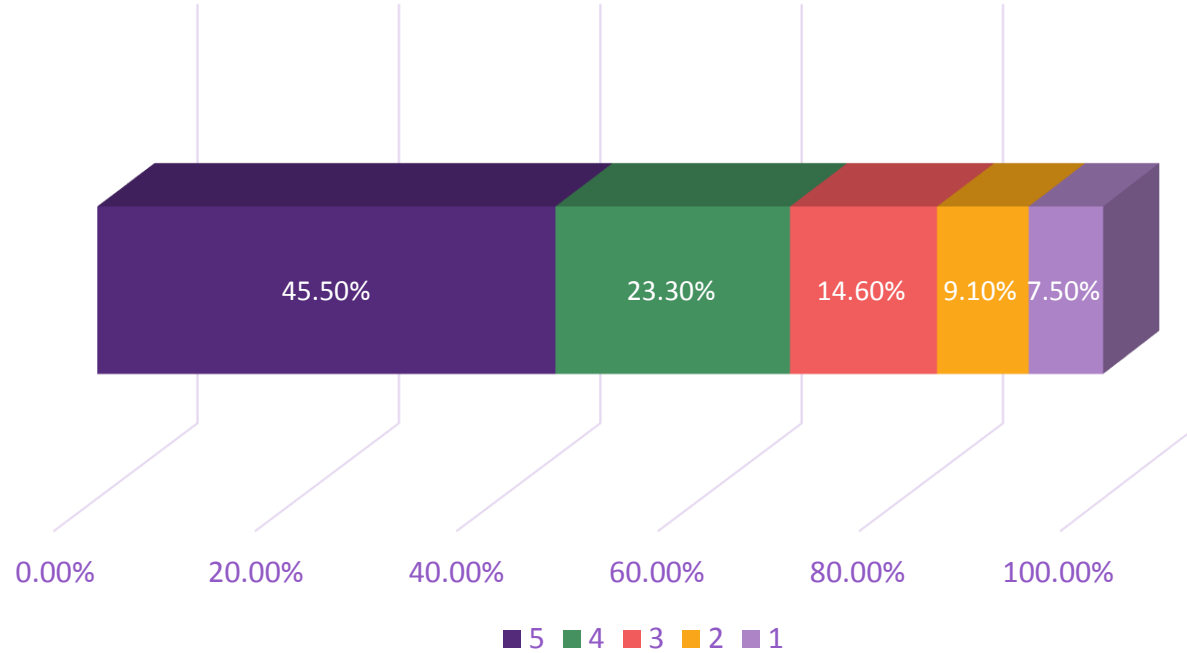

المعيار: 1 هو أقل درجة تقييم و5 هي أعلى درجة تقييم



# نتائج استبيان قياس رضا موظفين جمعية الأطفال ذوي الإعاقة

عدد المشاركين في الاستبيان (253)

أنا على دراية برؤية جمعية الأطفال ذوي الإعاقة ورسالتها وقيمها

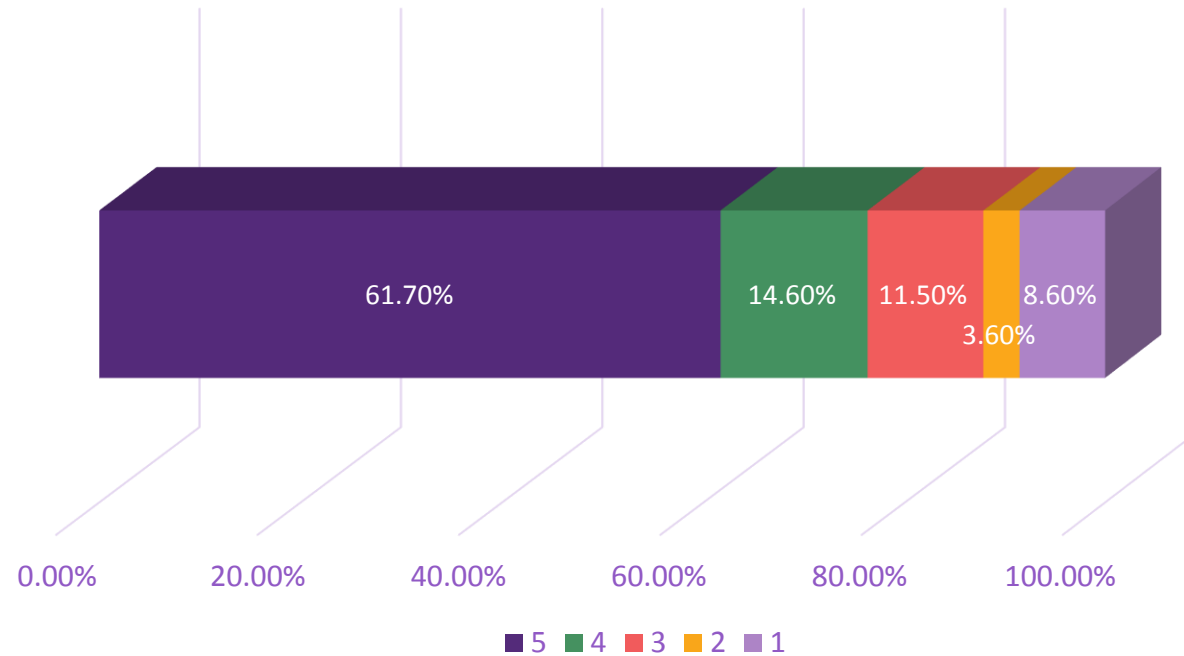

المعيار: 1 هو أقل درجة تقييم و5 هي أعلى درجة تقييم



# نتائج استبيان قياس رضا موظفين جمعية الأطفال ذوي الإعاقة

عدد المشاركين في الاستبيان (253)

أعتقد أن الراتب والبدلات المرتبطة بوظيفتي عادلة مقارنة بالمنشآت المنافسة الأخرى

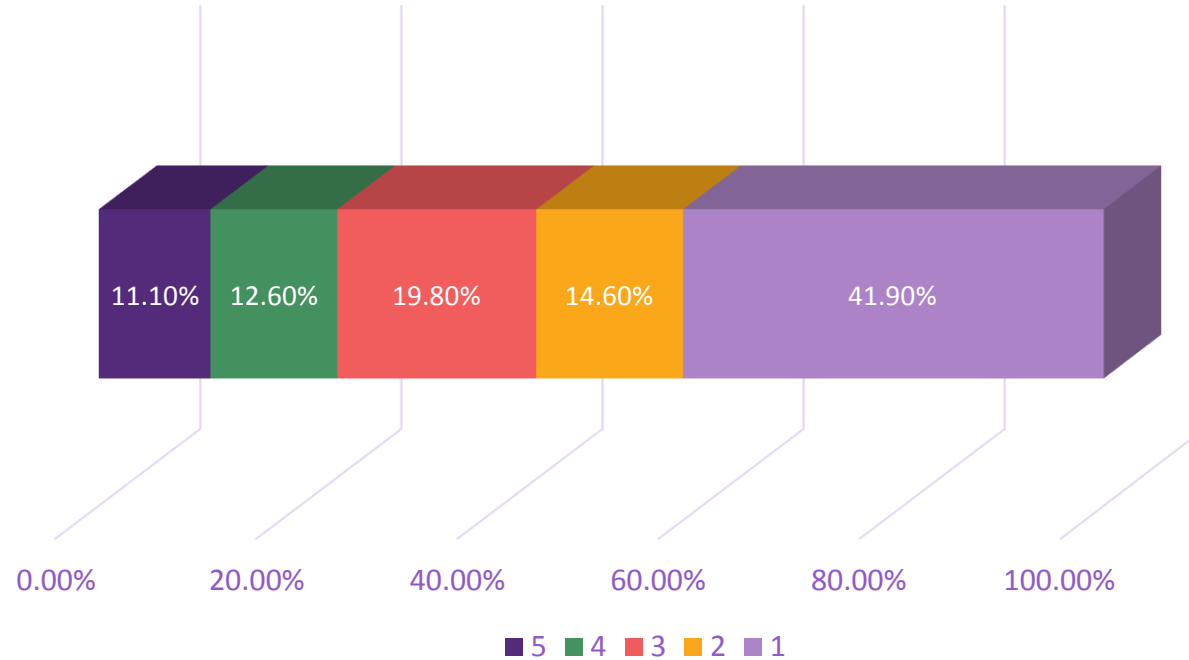

المعيار: 1 هو أقل درجة تقييم و5 هي أعلى درجة تقييم



# نتائج استبيان قياس رضا موظفين جمعية الأطفال ذوي الإعاقة

عدد المشاركين في الاستبيان (253)

أود أن أوصي جمعية الأطفال ذوي الإعاقة بشكل عام، كمكان جيد للعمل

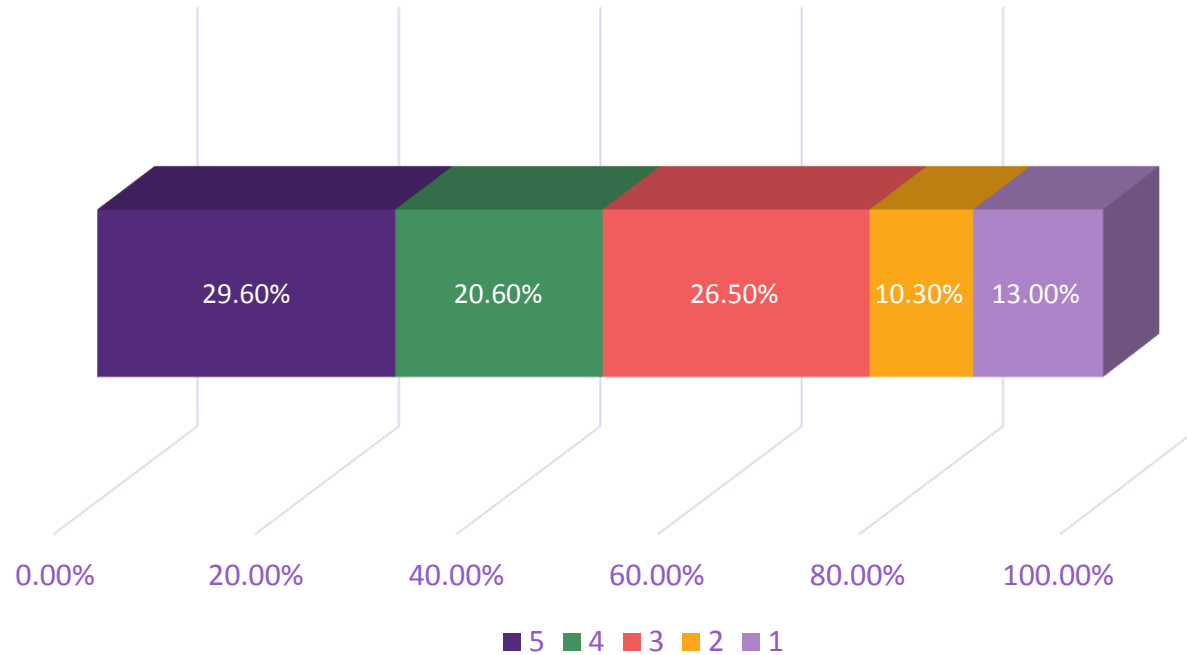

المعيار: 1 هو أقل درجة تقييم و5 هي أعلى درجة تقييم



# نتائج استبيان قياس رضا موظفين جمعية الأطفال ذوي الإعاقة

عدد المشاركين في الاستبيان (253)

أعتقد أنني حصلت على تدريب كاف لحل مشكلة المستفيد من الخدمة

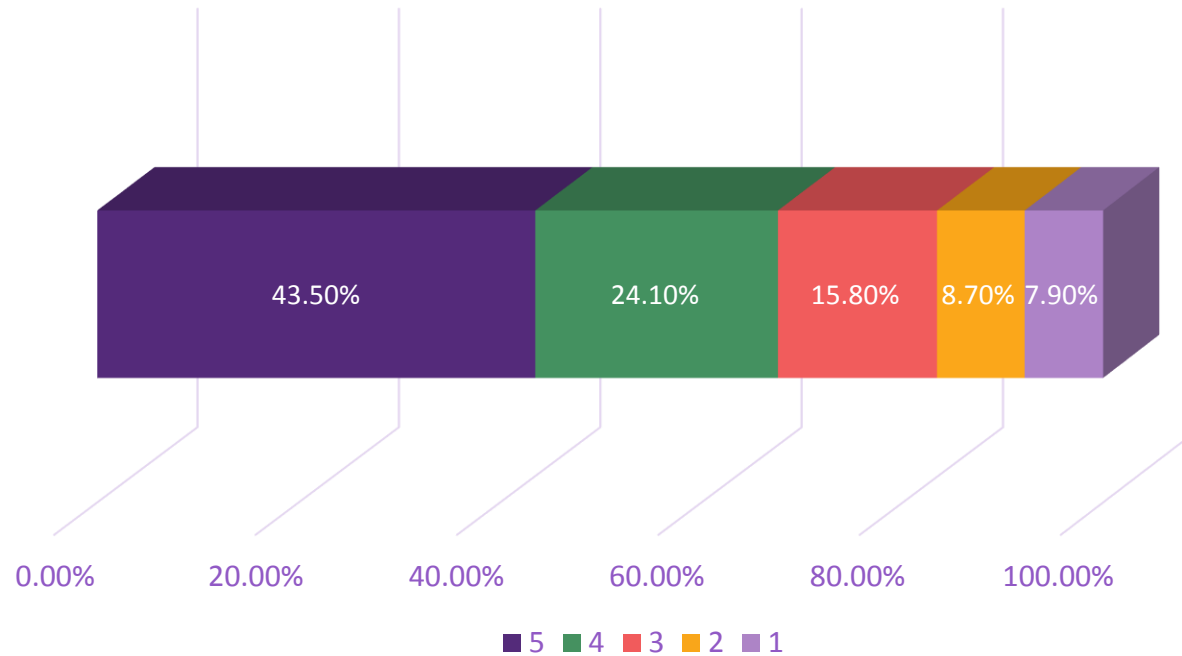

المعيار: 1 هو أقل درجة تقييم و5 هي أعلى درجة تقييم



# نتائج استبيان قياس رضا موظفين جمعية الأطفال ذوي الإعاقة

عدد المشاركين في الاستبيان (253)

لا تسبب لي وظيفتي قدراً مفرطاً من الضغوطات

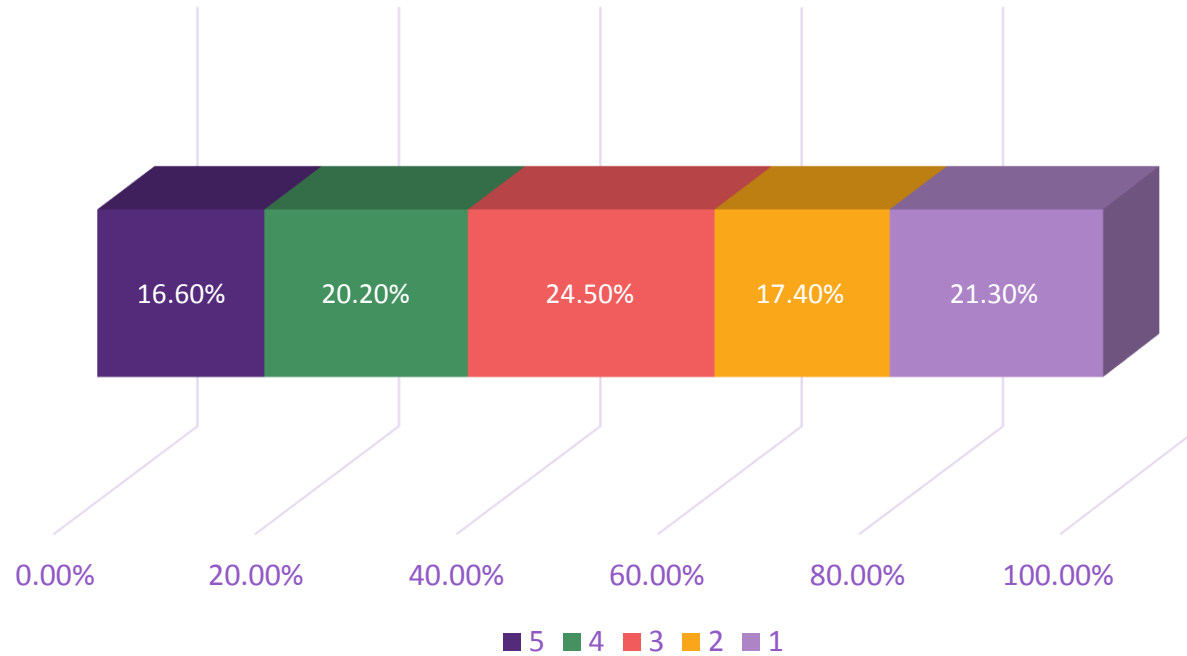

المعيار: 1 هو أقل درجة تقييم و5 هي أعلى درجة تقييم





# نتائج استبيان قياس رضا موظفين جمعية الأطفال ذوي الإعاقة

عدد المشاركين في الاستبيان (253)

أعتقد أن مديري يدرك التوازن السليم بين الحياة العملية والحياة الشخصية

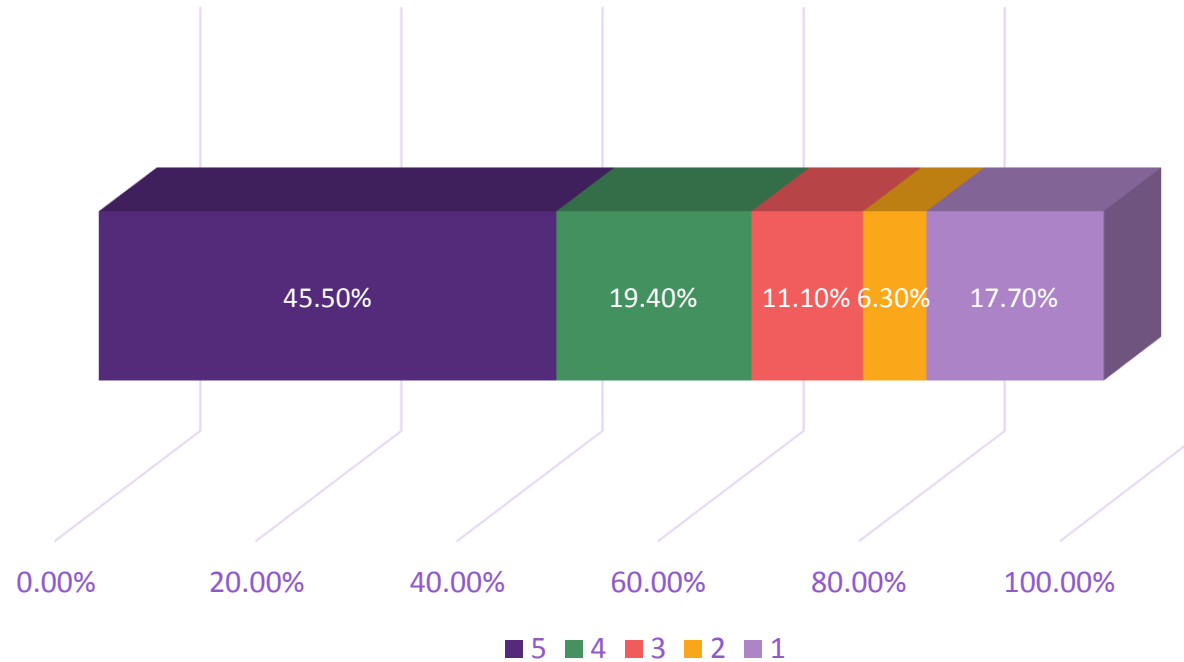

المعيار: 1 هو أقل درجة تقييم و5 هي أعلى درجة تقييم



# نتائج استبيان قياس رضا موظفين جمعية الأطفال ذوي الإعاقة

عدد المشاركين في الاستبيان (253)

لدى الرضا عن مخرجات رحلة التطوير في جمعية الأطفال ذوي الإعاقة

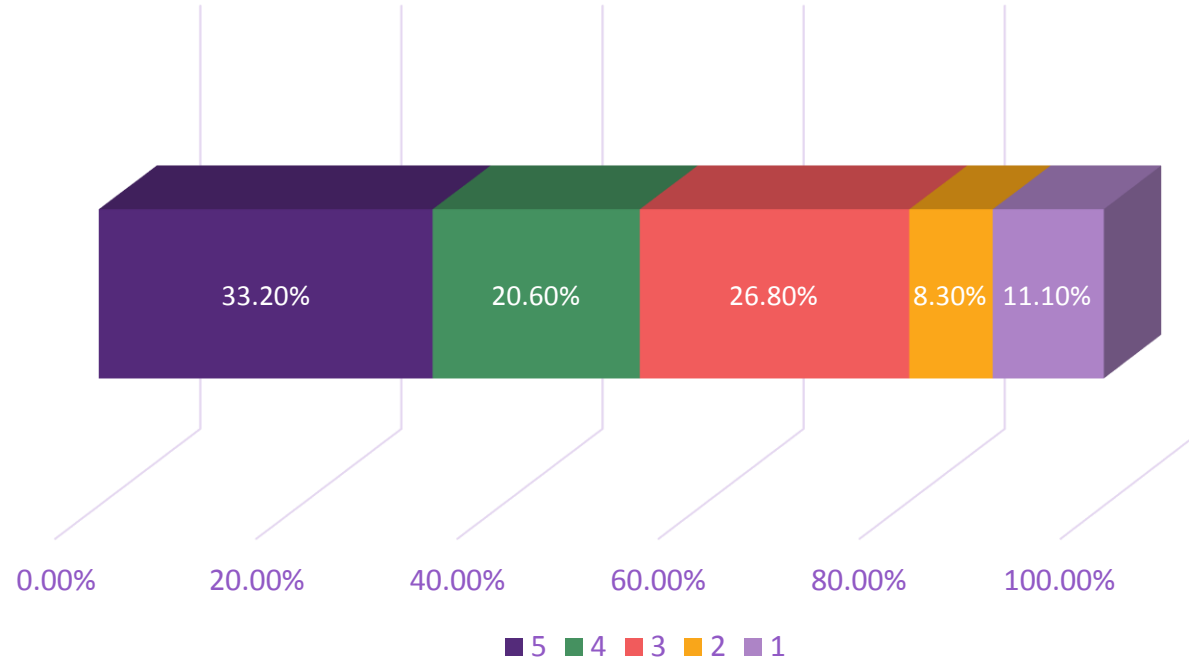

المعيار: 1 هو أقل درجة تقييم و5 هي أعلى درجة تقييم



## نتائج استبيان عن الخدمات المقدمة من مركز خدمات المستفيدين

عدد المشاركين في الاستبيان (39)

أنا على دراية بالخدمات المقدمة من مركز خدمات المستفيدين

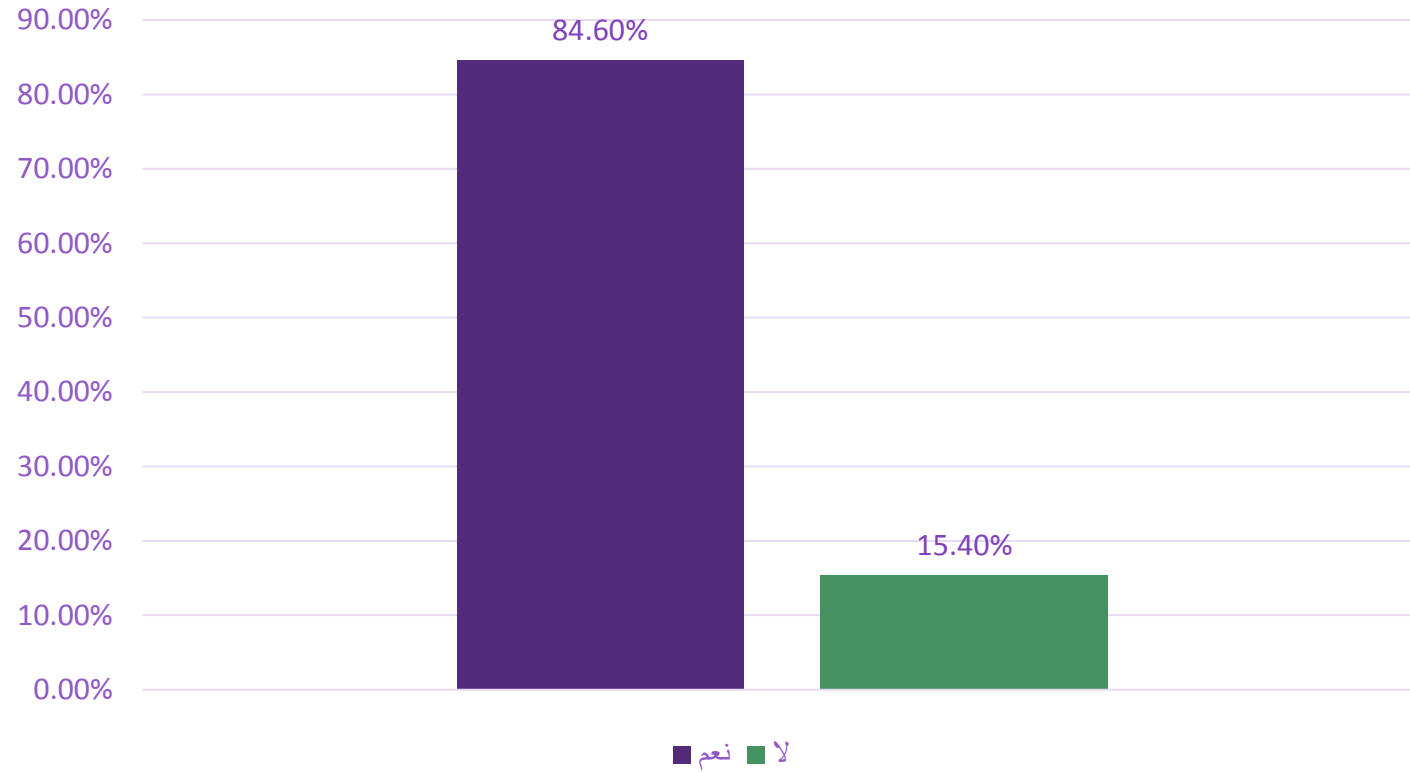

## نتائج استبيان عن الخدمات المقدمة من مركز خدمات المستفيدين

عدد المشاركين في الاستبيان (39)

### أجد سهولة في التواصل مع مركز خدمات المستفيدين

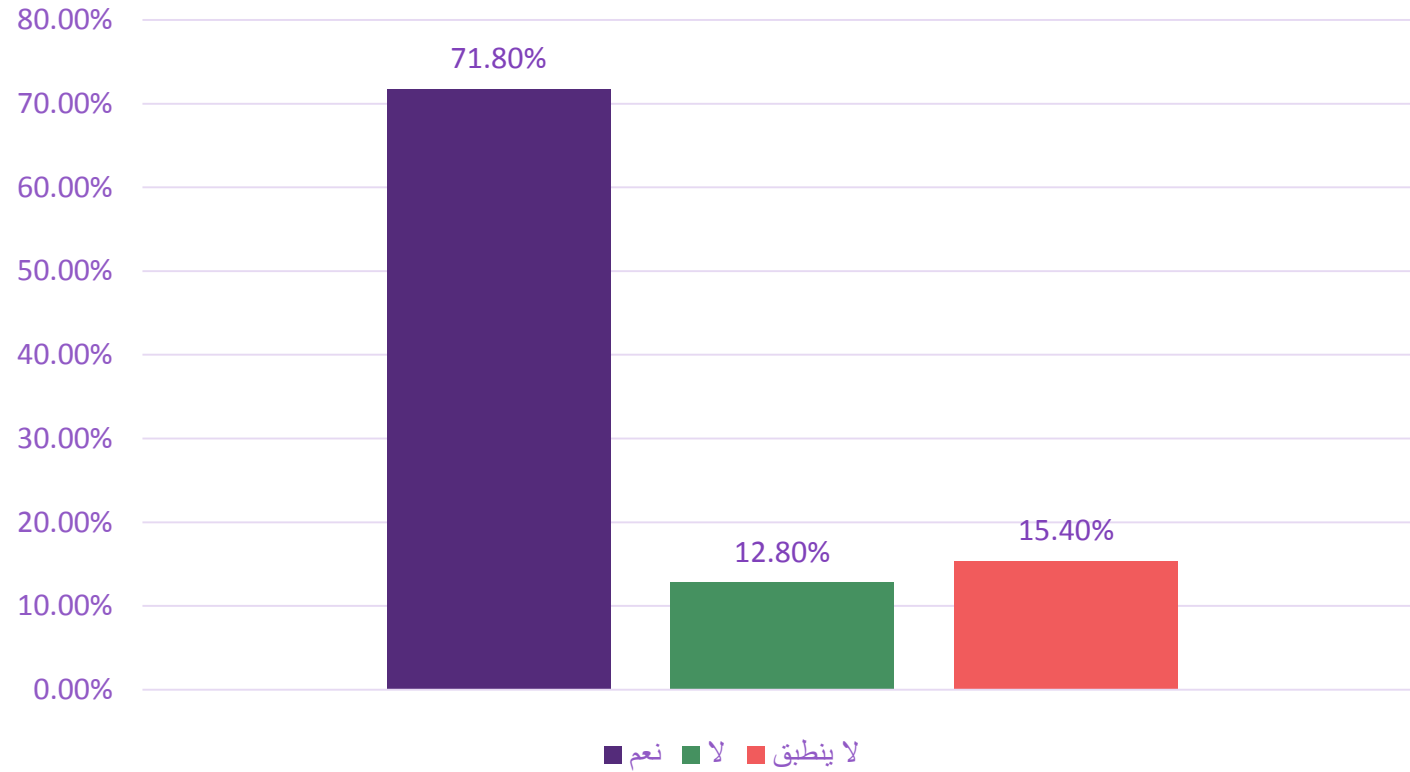

# نتائج استبيان عن الخدمات المقدمة من مركز خدمات المستفيدين

عدد المشاركين في الاستبيان (39)

راضٍ عن آلية تتبع الشكاوى وموضوعية الإجراء

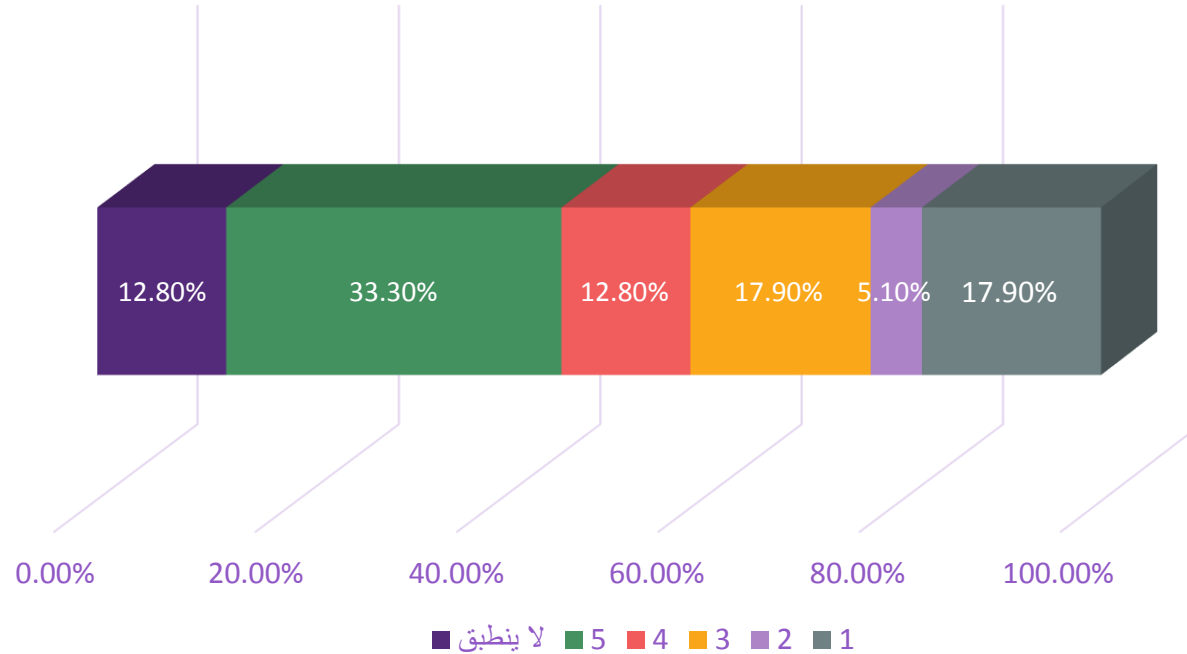

المعيار: 1 هو أقل درجة تقييم و5 هي أعلى درجة تقييم



# نتائج استبيان عن الخدمات المقدمة من مركز خدمات المستفيدين

عدد المشاركين في الاستبيان (39)

## راضٍ عن الخدمات المقدمة من مركز خدمات المستفيدين

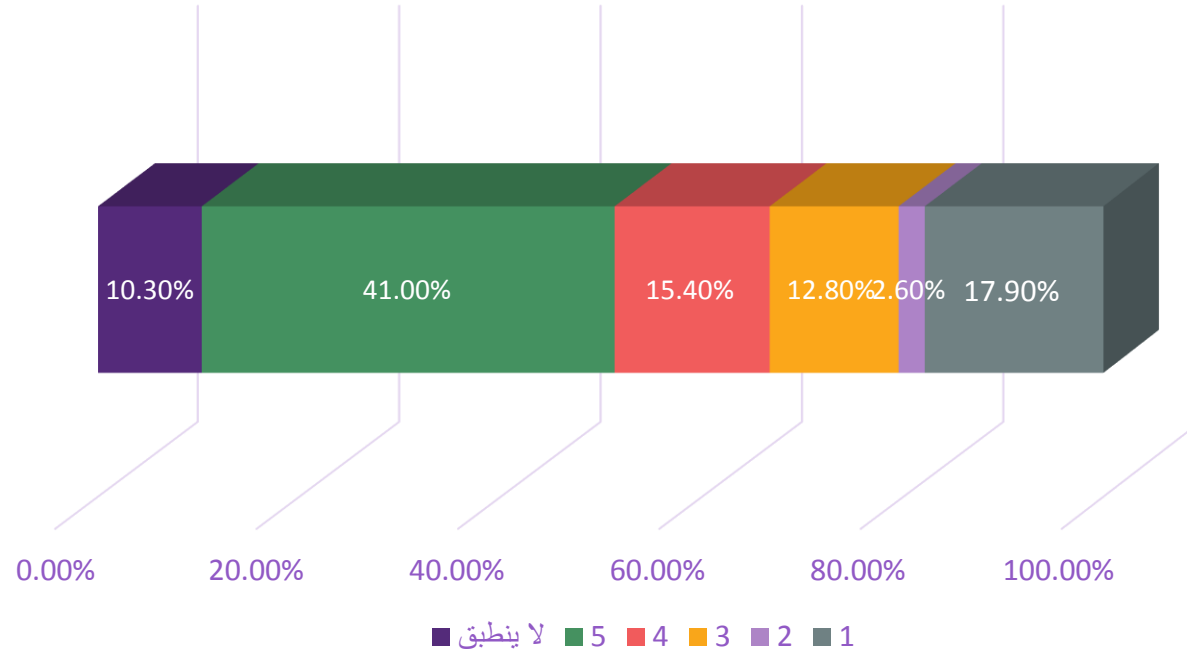

المعيار: 1 هو أقل درجة تقييم و5 هي أعلى درجة تقييم



# نتائج استبيان مدى الرضى عن الخدمات المقدمة من إدارة الاتصال المؤسسي

عدد المشاركين في الاستبيان (٢٥)

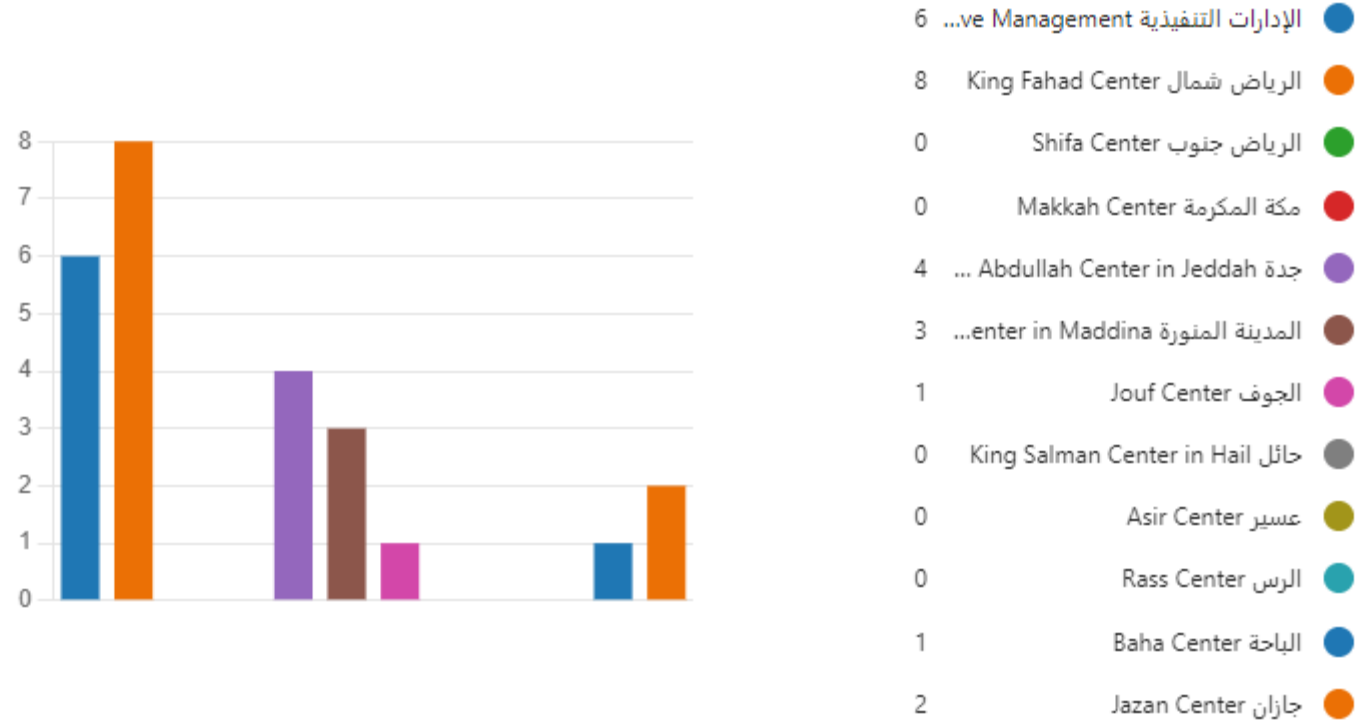

# نتائج استبيان مدى الرضى عن الخدمات المقدمة من إدارة الاتصال المؤسسي

عدد المشاركين في الاستبيان (٢٥)

## تخطيط وتنفيذ برامج وحملات داخلياً وخارجياً

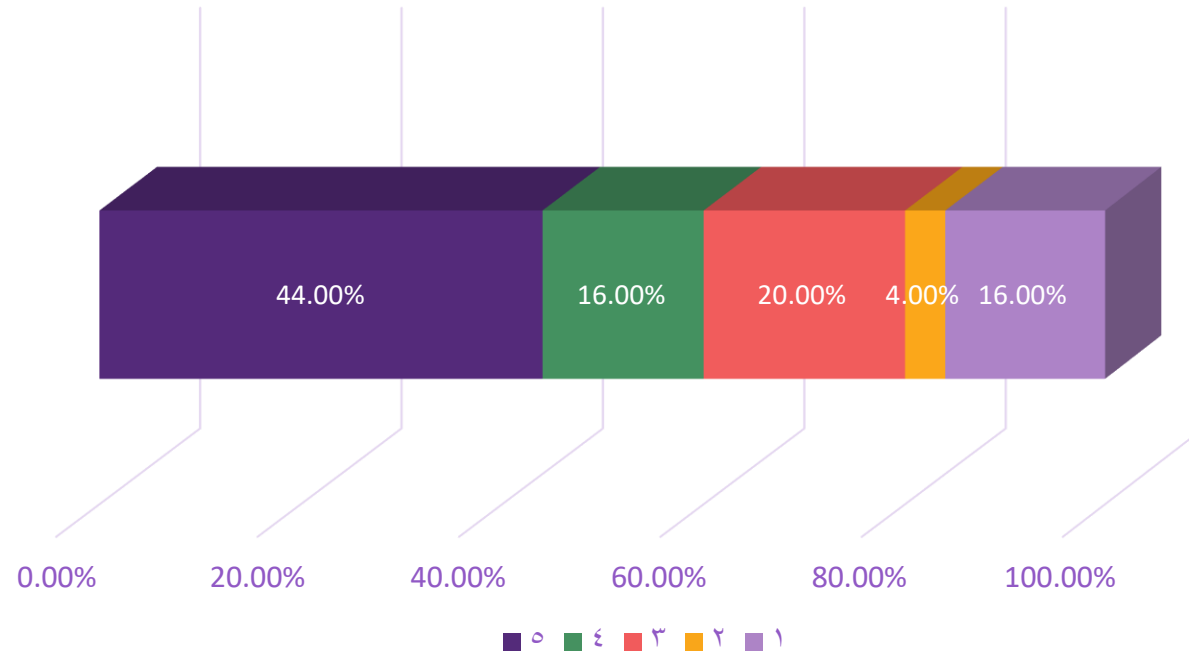

المعيار: ١ هو أقل درجة تقييم وه هي أعلى درجة تقييم





# نتائج استبيان مدى الرضى عن الخدمات المقدمة من إدارة الاتصال المؤسسي

عدد المشاركين في الاستبيان (٢٥)

تخلق إدارة التواصل المؤسسي سمعة إيجابية للجمعية أمام الموظفين  
والمساهمين والمستثمرين

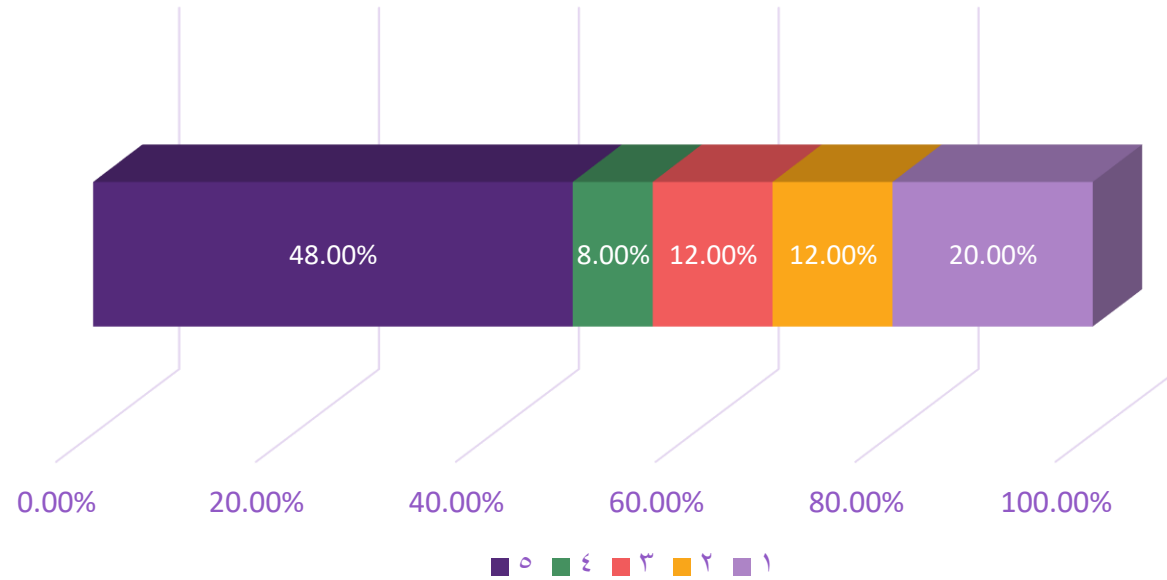

المعيار: ١ هو أقل درجة تقييم وه هي أعلى درجة تقييم



# نتائج استبيان مدى الرضى عن الخدمات المقدمة من إدارة الاتصال المؤسسي

عدد المشاركين في الاستبيان (٢٥)

تنسيق وتنفيذ اللقاءات والتغطيات والأنشطة الإعلامية ذات الصلة داخلياً  
وخارجياً

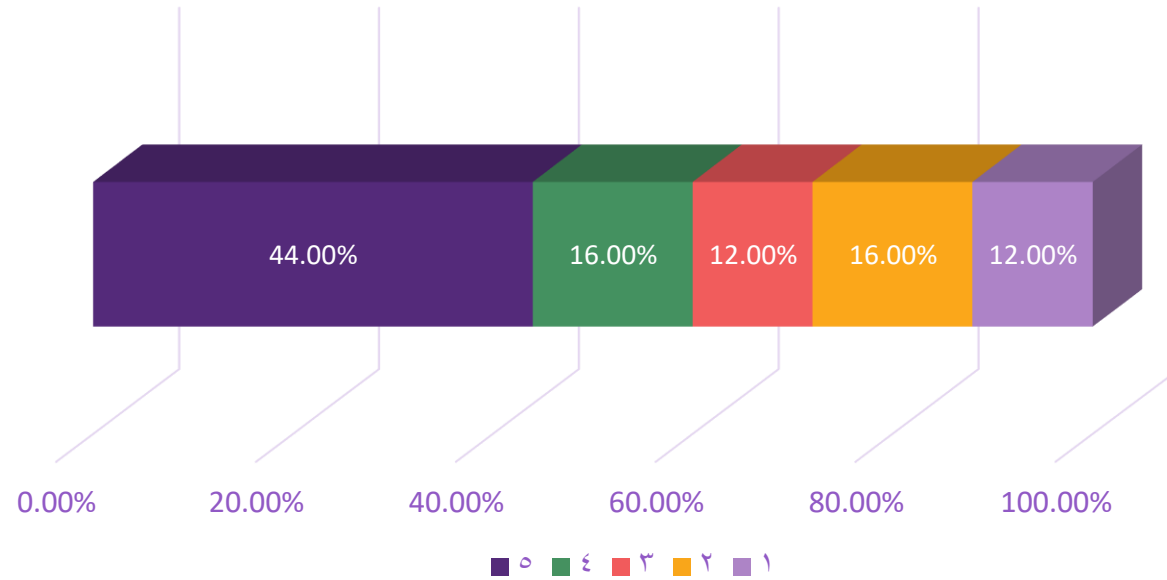

المعيار: ١ هو أقل درجة تقييم وه هي أعلى درجة تقييم



# نتائج استبيان مدى الرضى عن الخدمات المقدمة من إدارة الاتصال المؤسسي

عدد المشاركين في الاستبيان (٢٥)

## التسويق لخدمات وأنشطة المركز

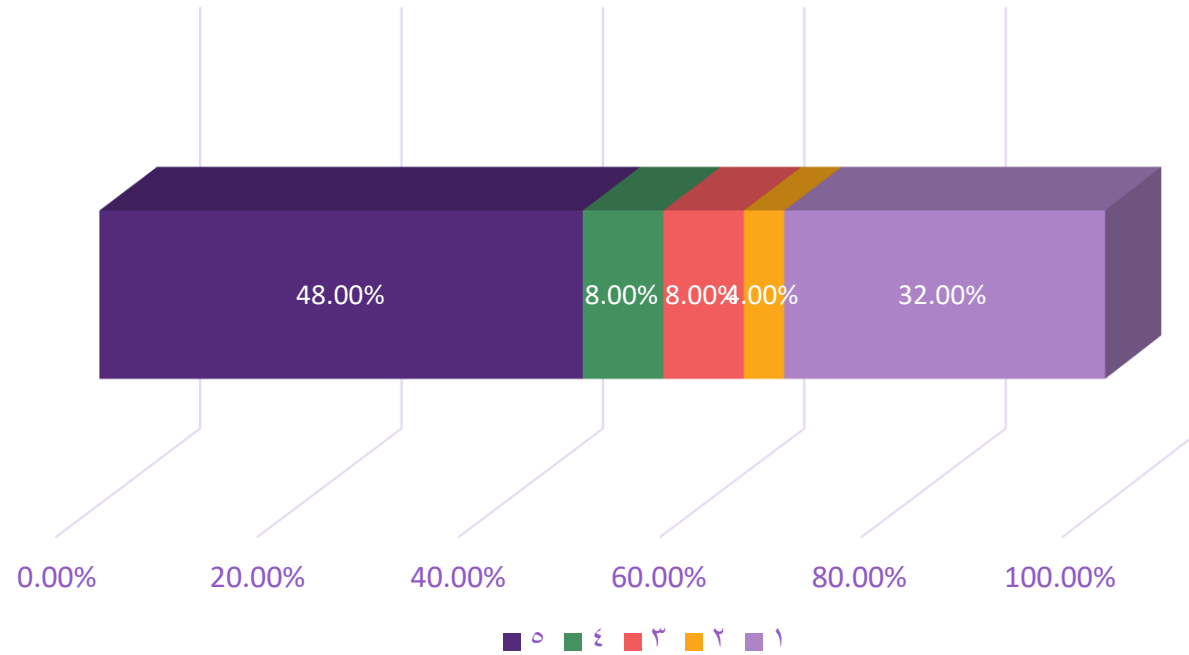

المعيار: ١ هو أقل درجة تقييم وه هي أعلى درجة تقييم



# نتائج استبيان مدى الرضى عن الخدمات المقدمة من إدارة الاتصال المؤسسي

عدد المشاركين في الاستبيان (٢٥)

مدى كفاية المعلومات لخدمة الفئة المستهدفة من الموقع الرسمي

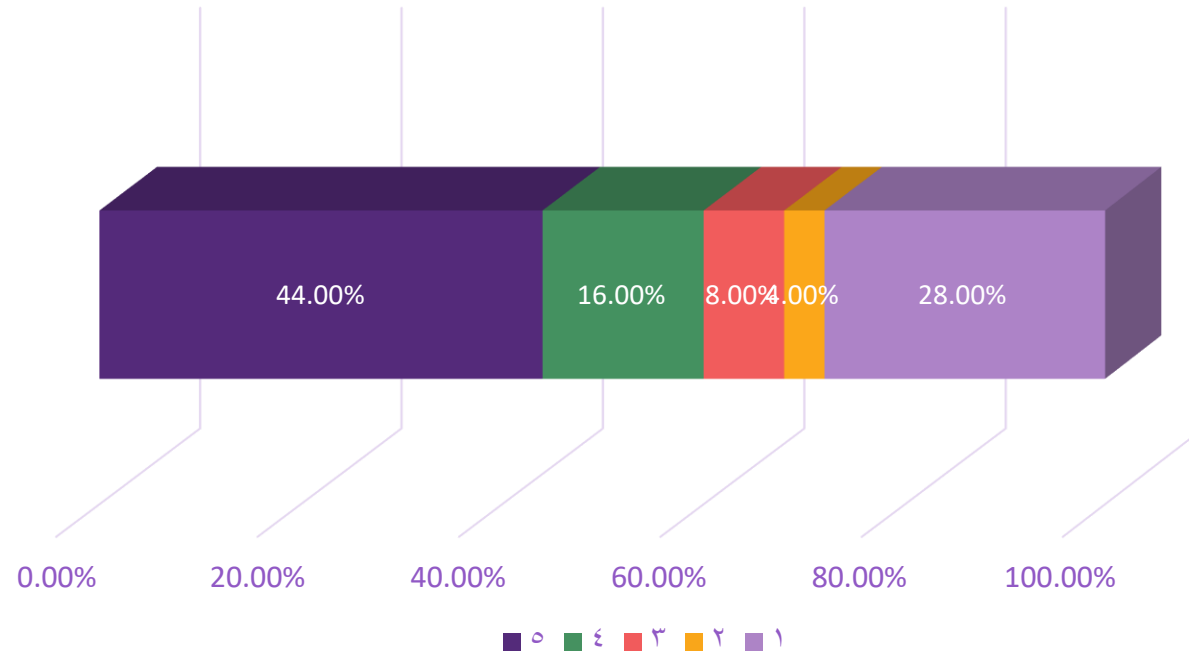

المعيار: ١ هو أقل درجة تقييم وه هي أعلى درجة تقييم



# نتائج استبيان مدى الرضى عن الخدمات المقدمة من إدارة الاتصال المؤسسي

عدد المشاركين في الاستبيان (٢٥)

تتجاوب إدارة الاتصال المؤسسي مع الخدمات المطلوبة

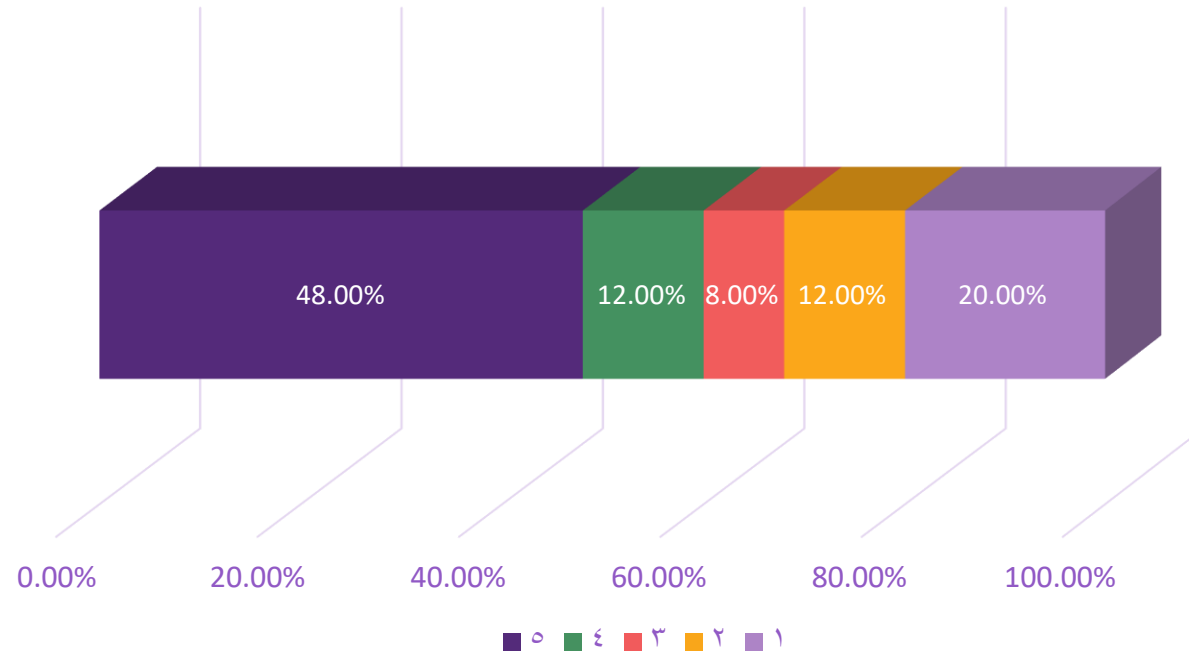

المعيار: ١ هو أقل درجة تقييم وه هي أعلى درجة تقييم



# نتائج استبيان مدى الرضى عن الخدمات المقدمة من إدارة الاتصال المؤسسي

عدد المشاركين في الاستبيان (٢٥)

شفافية التعامل والمصداقية مع الموظفين.

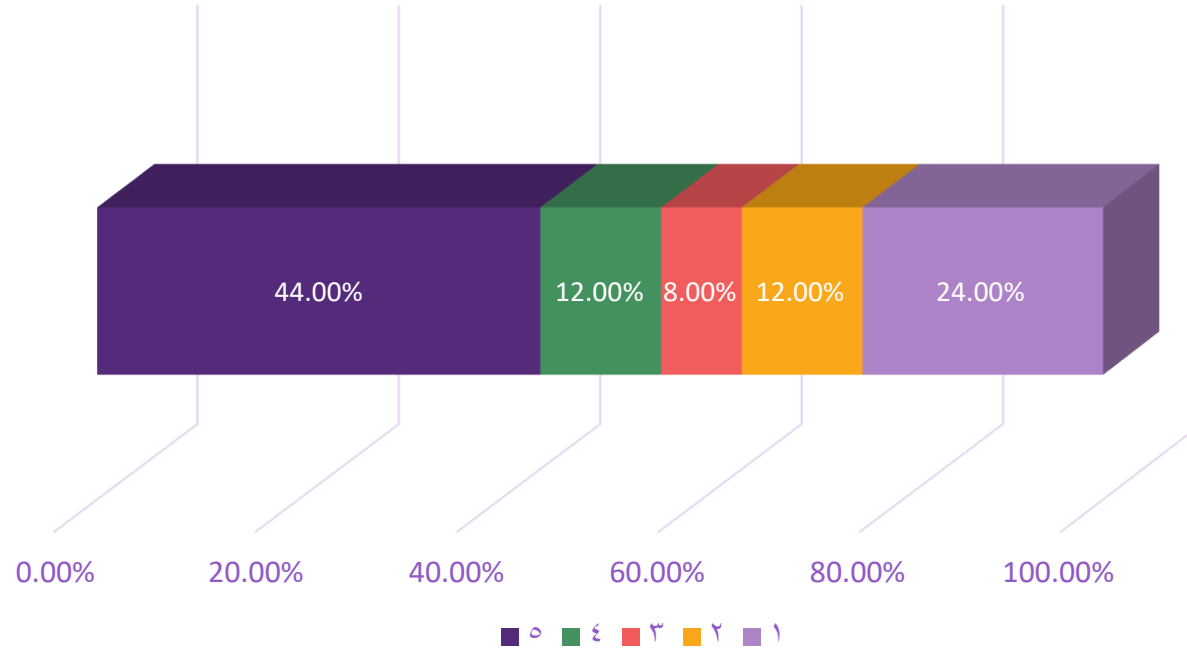

المعيار: ١ هو أقل درجة تقييم وه هي أعلى درجة تقييم



# نتائج استبيان مدى الرضى عن الخدمات المقدمة من إدارة الاتصال المؤسسي

عدد المشاركين في الاستبيان (٢٥)

## سرعة الرد على المعاملات الكترونياً

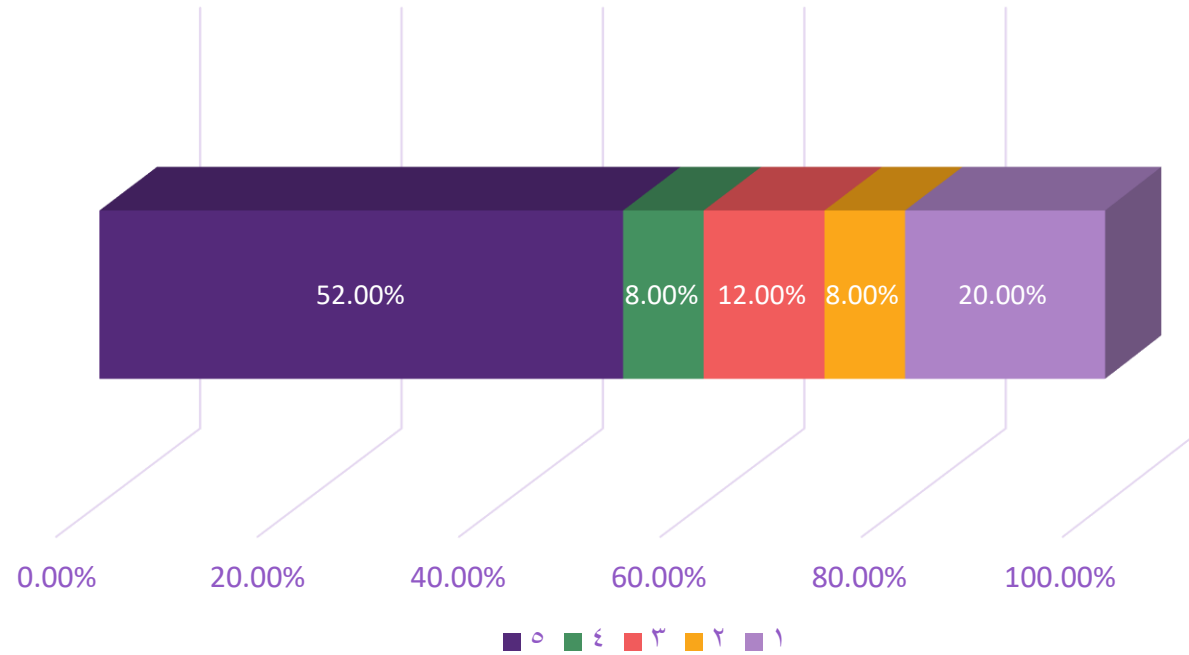

المعيار: ١ هو أقل درجة تقييم وهى أعلى درجة تقييم



# نتائج استبيان مدى الرضى عن الخدمات المقدمة من إدارة الاتصال المؤسسي

عدد المشاركين في الاستبيان (٢٥)

مدى رضى الموظفين عن الخدمات التي تقدمها إدارة الاتصال المؤسسي

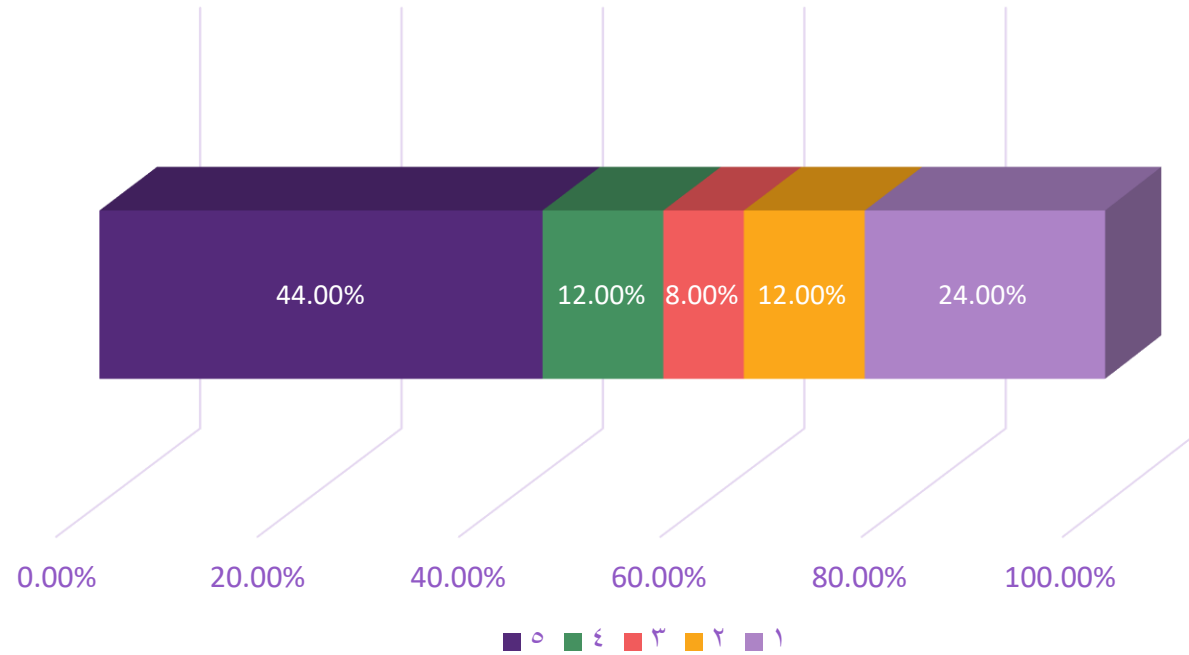

المعيار: ١ هو أقل درجة تقييم وه هي أعلى درجة تقييم





# نتائج استبيان مدى الرضى عن الخدمات المقدمة من إدارة الخدمات المساندة (مركز الملك فهد)

عدد المشاركين في الاستبيان (35)

مستوى أعمال النظافة اليومية الداخلية والخارجية  
(الغرف العلاجية / مكاتب إدارية / الساحات الخارجية / دورات المياه)

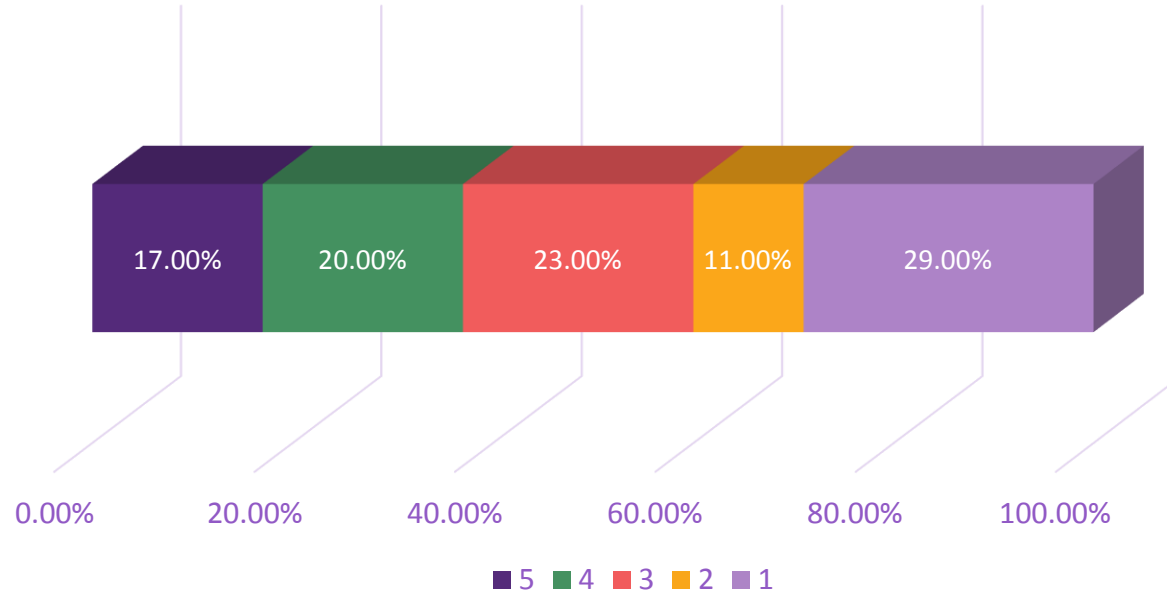

المعيار: 1 هو أقل درجة تقييم و5 هي أعلى درجة تقييم



# نتائج استبيان مدى الرضى عن الخدمات المقدمة من إدارة الخدمات المساندة (مركز الملك فهد)

عدد المشاركين في الاستبيان (35)

## سرعة إنجاز أعمال الصيانة (دهان / السباكة / تكييف / كهرباء / الكترونيات / نجارة)

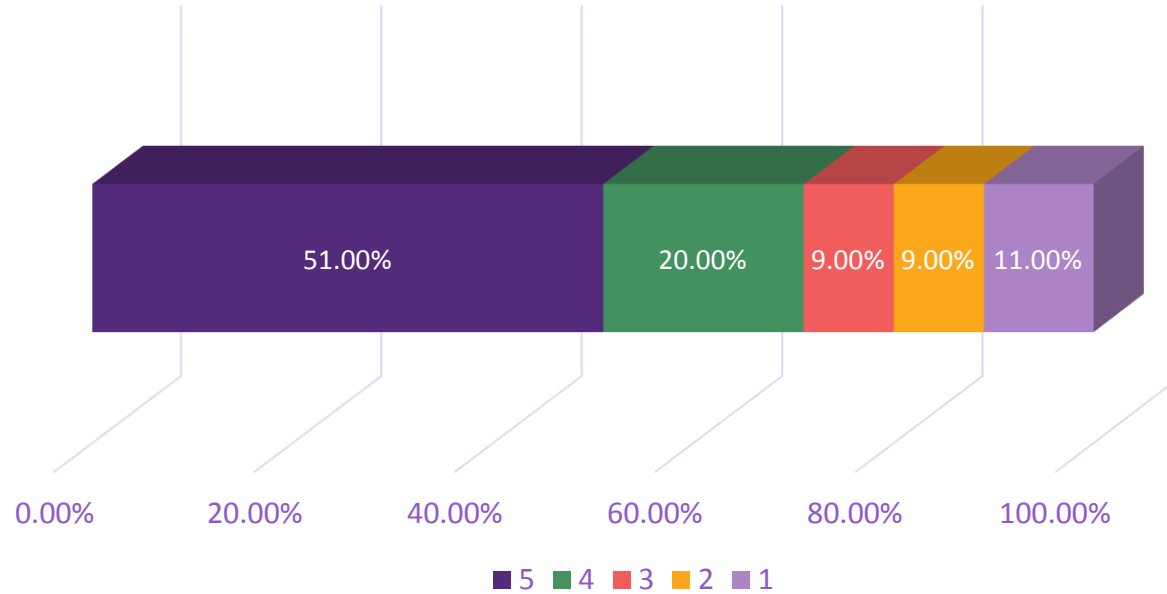

المعيار: 1 هو أقل درجة تقييم و5 هي أعلى درجة تقييم



# نتائج استبيان مدى الرضى عن الخدمات المقدمة من إدارة الخدمات المساندة (مركز الملك فهد)

عدد المشاركين في الاستبيان (35)

## سرعة التجاوب في طلب المواصلات

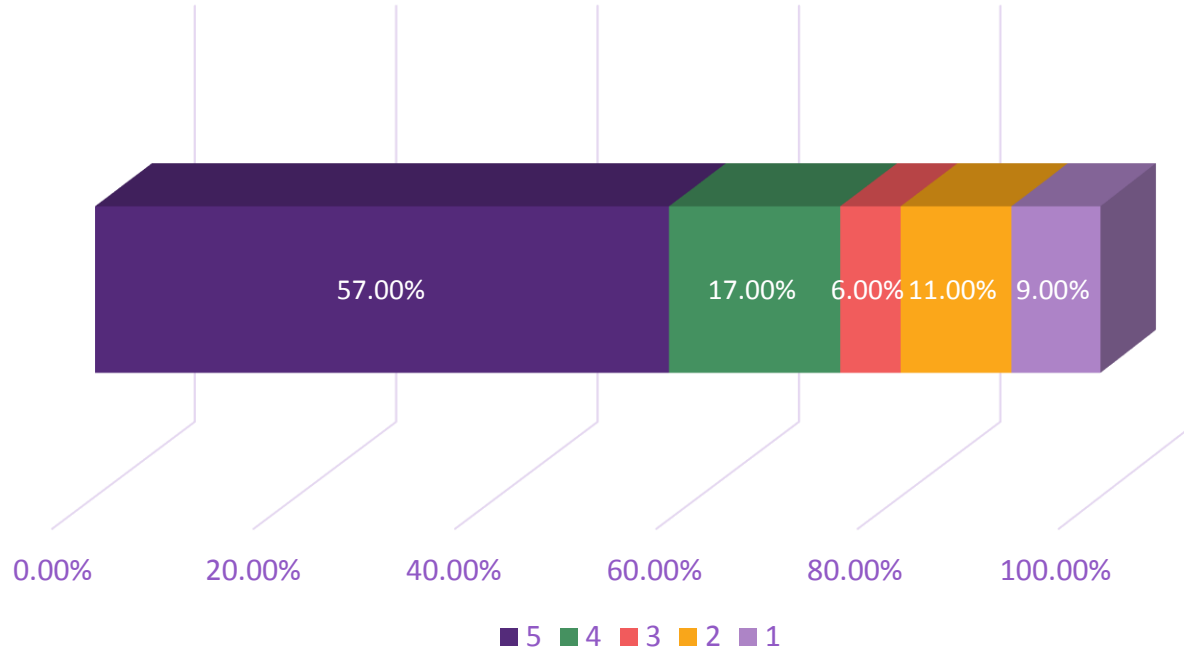

المعيار: 1 هو أقل درجة تقييم و5 هي أعلى درجة تقييم



# نتائج استبيان مدى الرضى عن الخدمات المقدمة من إدارة الخدمات المساندة (مركز الملك فهد)

عدد المشاركين في الاستبيان (35)

## سرعة الرد على المعاملات الكترونياً

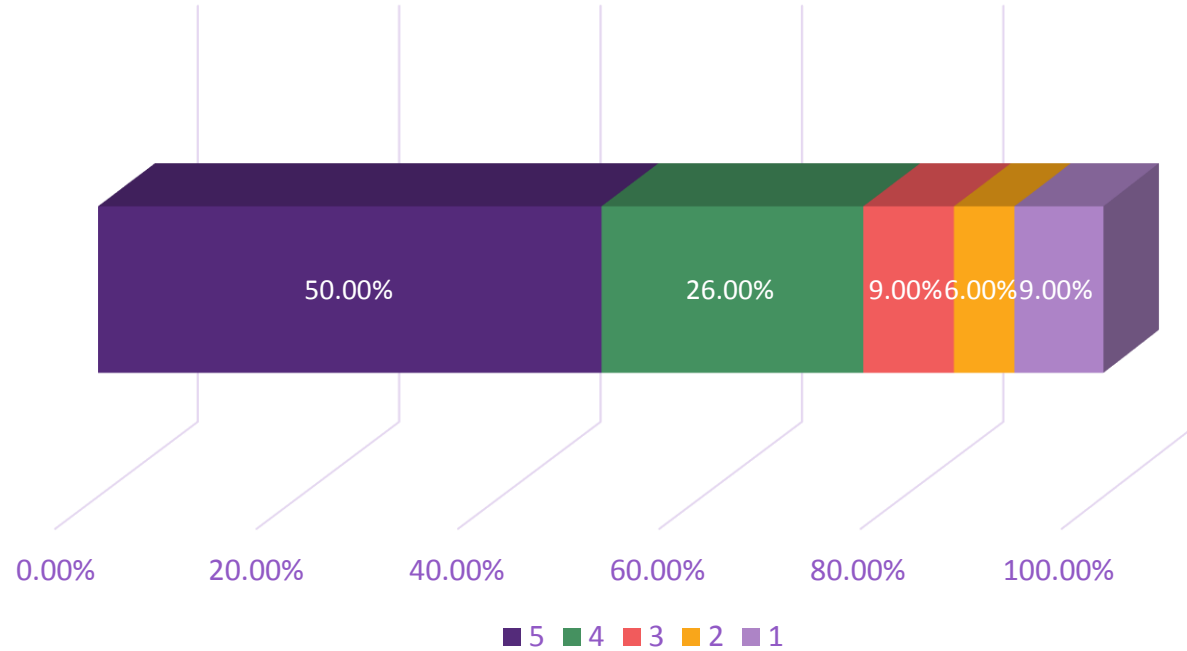

المعيار: 1 هو أقل درجة تقييم و5 هي أعلى درجة تقييم



# نتائج استبيان مدى الرضى عن الخدمات المقدمة من إدارة الخدمات المساندة (مركز الملك فهد)

عدد المشاركين في الاستبيان (35)

## مدى الرقابة والمتابعة لعمال النظافة - الصيانة / حراس الأمن

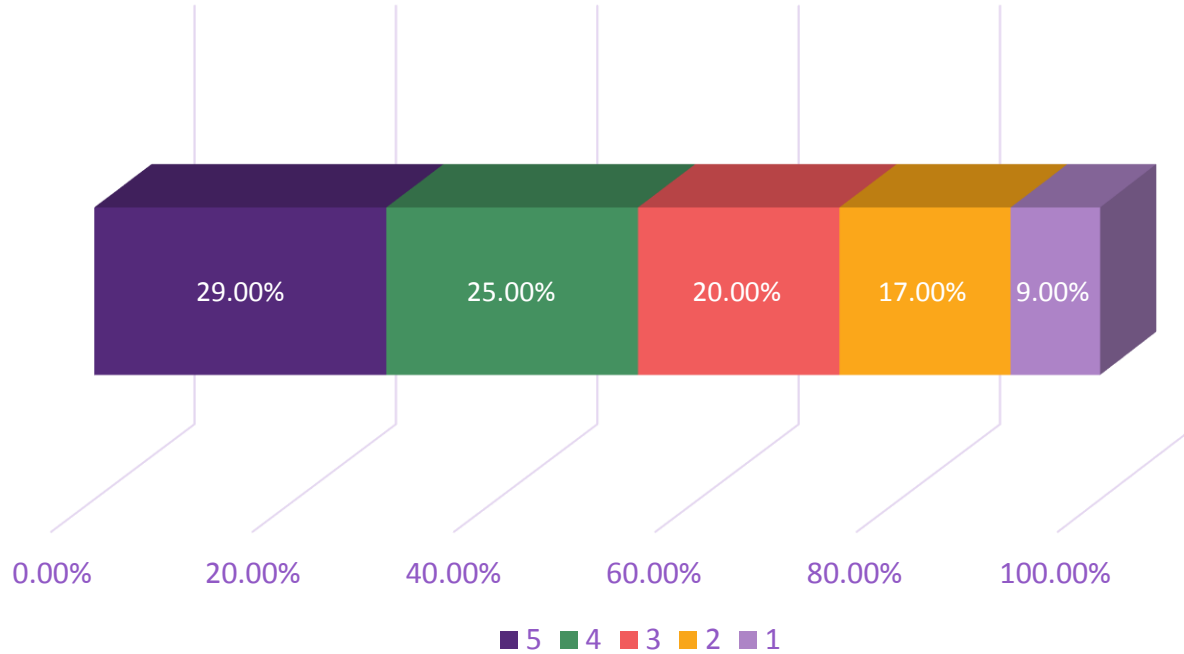

المعيار: 1 هو أقل درجة تقييم و5 هي أعلى درجة تقييم



## نتائج استبيان مدى الرضى عن الخدمات المقدمة من إدارة الخدمات المساندة (مركز الملك فهد)

عدد المشاركين في الاستبيان (35)

### مستوى الزراعة وتنسيق أحواض الزهور وإزالة التالف من المزروعات

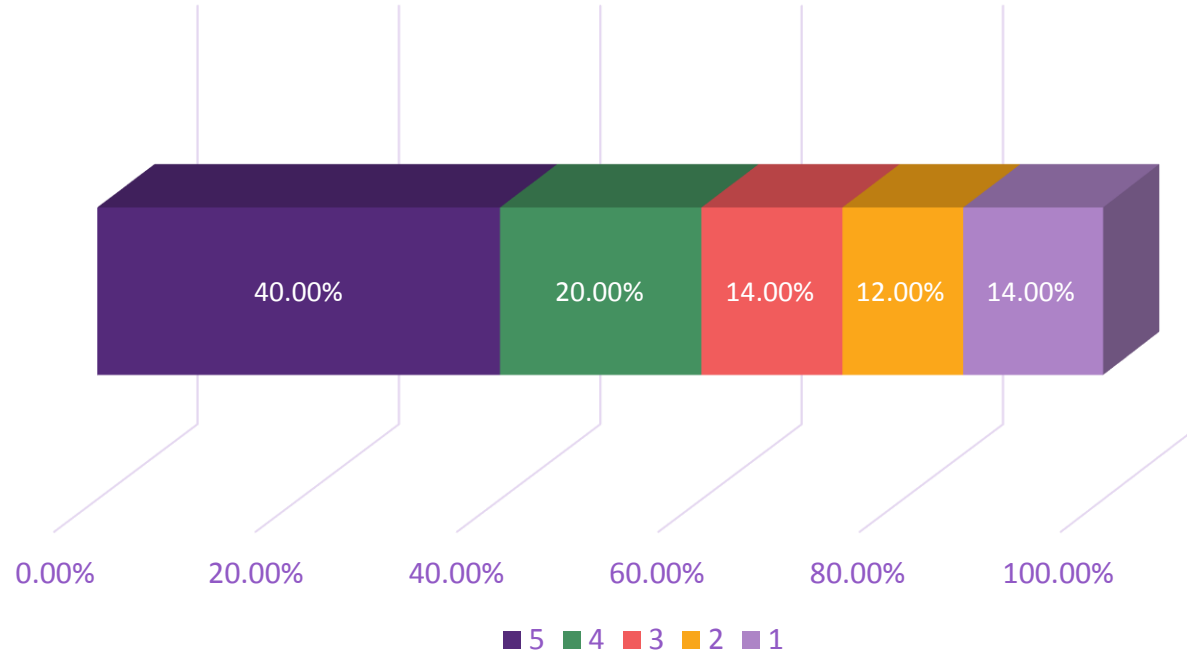

المعيار: 1 هو أقل درجة تقييم و5 هي أعلى درجة تقييم



# نتائج استبيان مدى الرضى عن الخدمات المقدمة من إدارة الخدمات المساندة (مركز الملك فهد)

عدد المشاركين في الاستبيان (35)

## رش المبيدات لمكافحة الحشرات الطائرة والزاحفة والقوارض والحيوانات السائبة

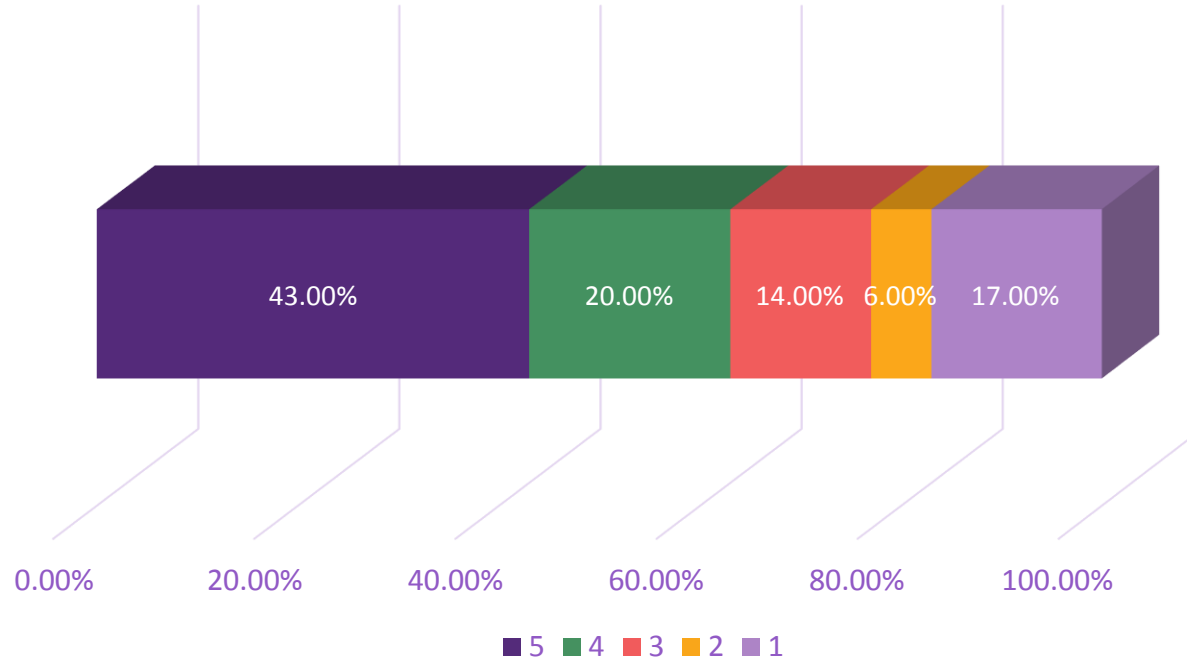

المعيار: 1 هو أقل درجة تقييم و5 هي أعلى درجة تقييم



# نتائج استبيان مدى الرضى عن الخدمات المقدمة من إدارة الخدمات المساندة (مركز الملك فهد)

عدد المشاركين في الاستبيان (35)

مستوى الرضا عن طلب التجهيزات (طاولات + كراسي + ضيافة)

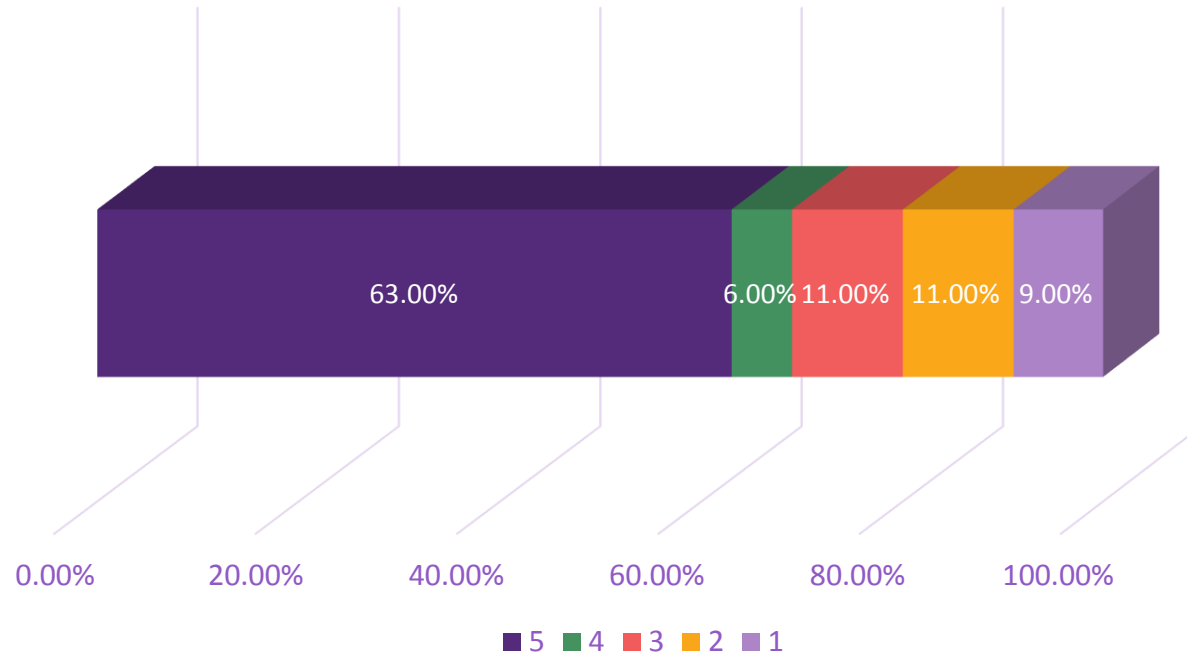

المعيار: 1 هو أقل درجة تقييم و5 هي أعلى درجة تقييم





# نتائج استبيان مدى الرضى عن الخدمات المقدمة من إدارة الخدمات المساندة (مركز الملك فهد)

عدد المشاركين في الاستبيان (35)

## سرعة تجاوب الإدارة المساندة للصيانة الطارئة

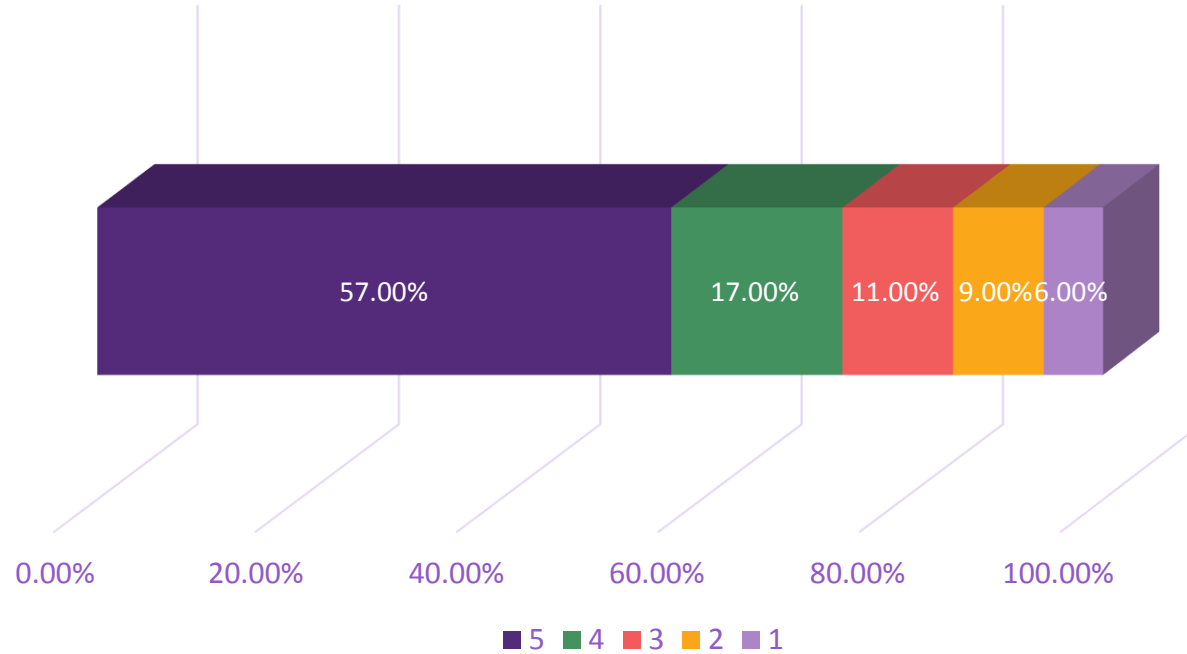

المعيار: 1 هو أقل درجة تقييم و5 هي أعلى درجة تقييم



## نتائج استبيان مدى الرضى عن الخدمات المقدمة من إدارة الخدمات المساندة (مركز الملك فهد)

عدد المشاركين في الاستبيان (35)

تحقق الإدارة المساندة أعلى درجات الكفاءة والسلامة للموظفين

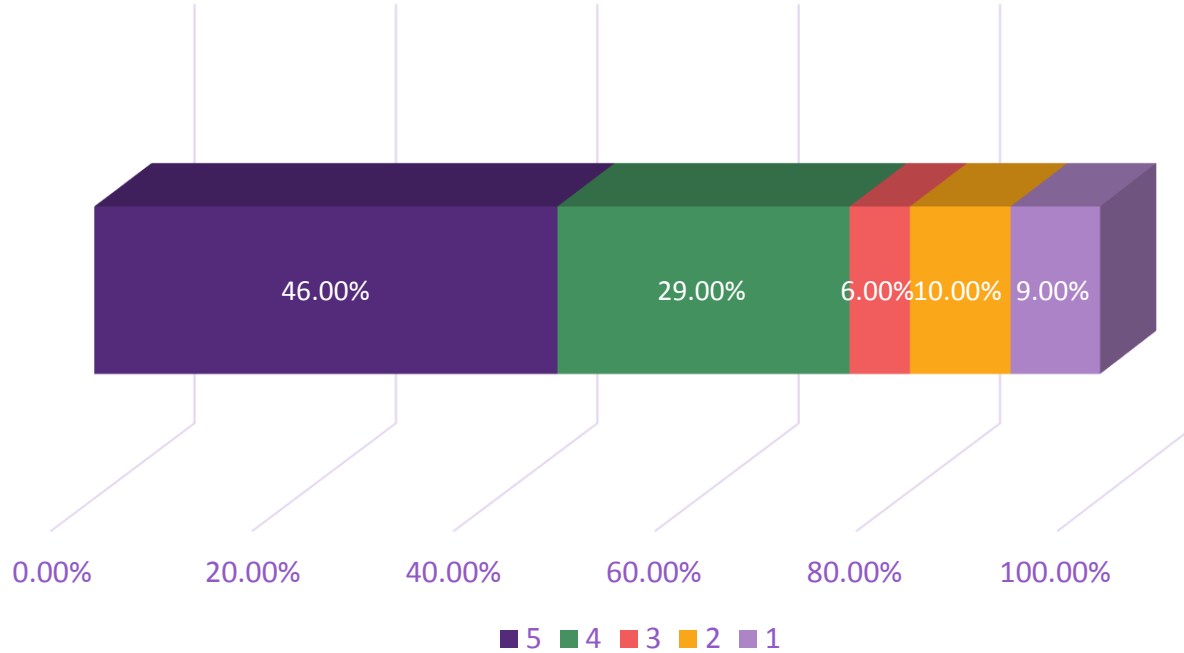

المعيار: 1 هو أقل درجة تقييم و5 هي أعلى درجة تقييم



# نتائج استبيان مدى الرضى عن الخدمات المقدمة من إدارة الخدمات المساندة (مركز الملك فهد)

عدد المشاركين في الاستبيان (35)

## مدى رضا الموظفين عن الإدارة المساندة وخدماتها

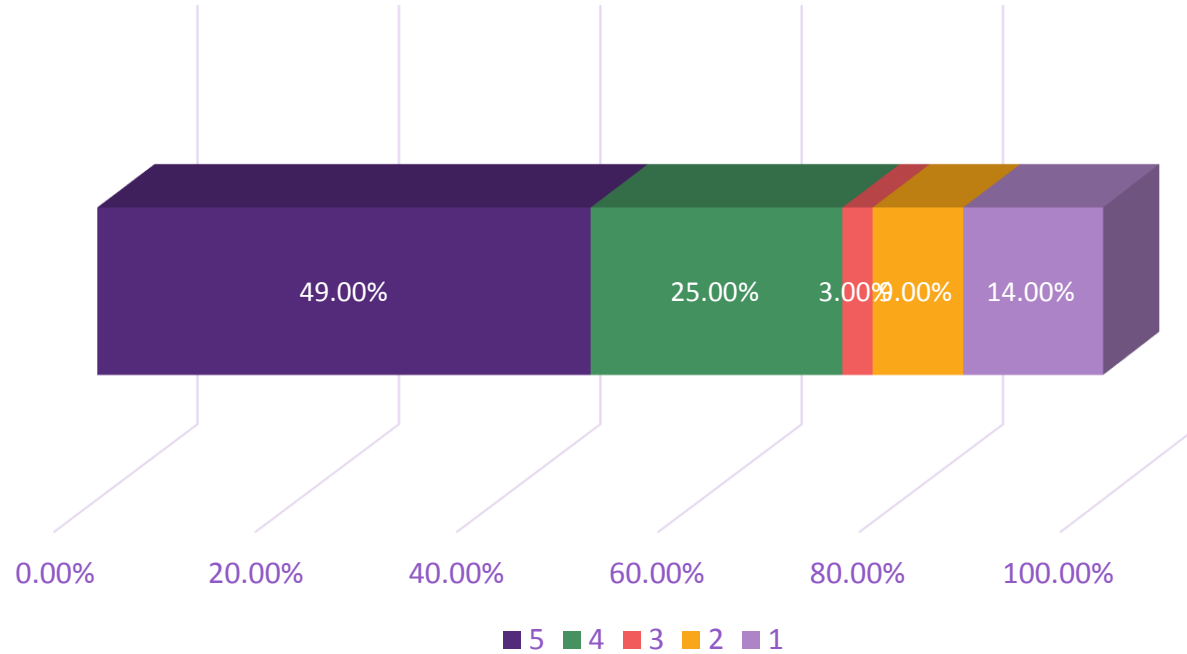

المعيار: 1 هو أقل درجة تقييم و5 هي أعلى درجة تقييم



## نتائج استبيان مدى الرضى عن الخدمات المقدمة من إدارة الخدمات المساندة

عدد المشاركين في الاستبيان (90)

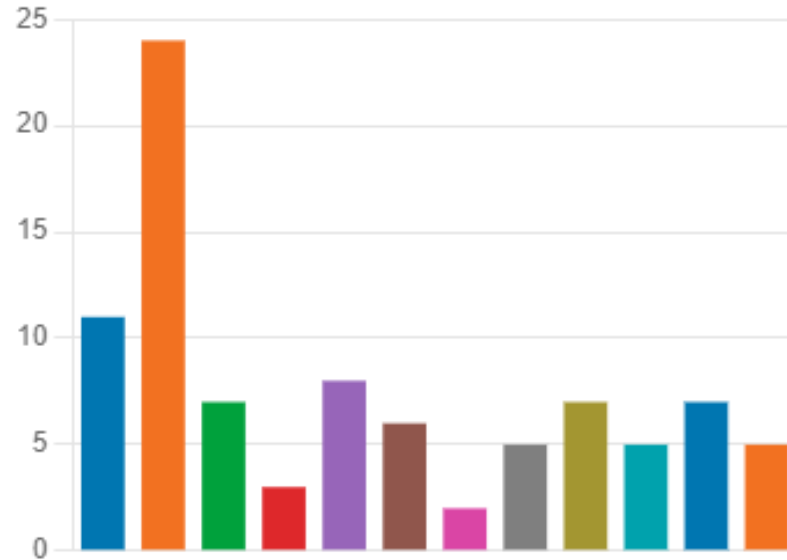

- 11 الإدارات التنفيذية
- 24 King Fahad Center الرياض شمال
- 7 Shifa Center الرياض جنوب
- 3 Makkah Center مكة المكرمة
- 8 ... Abdullah Center in Jeddah جدة
- 6 ...enter in Maddina المدينة المنورة
- 2 Jouf Center الجوف
- 5 King Salman Center in Hail حائل
- 7 Asir Center عسير
- 5 Rass Center الرس
- 7 Baha Center الباحة
- 5 Jazan Center جازان



# نتائج استبيان مدى الرضى عن الخدمات المقدمة من إدارة الخدمات المساندة

عدد المشاركين في الاستبيان (90)

مستوى أعمال النظافة اليومية الداخلية والخارجية  
(الغرف العلاجية / مكاتب إدارية / الساحات الخارجية / دورات المياه)

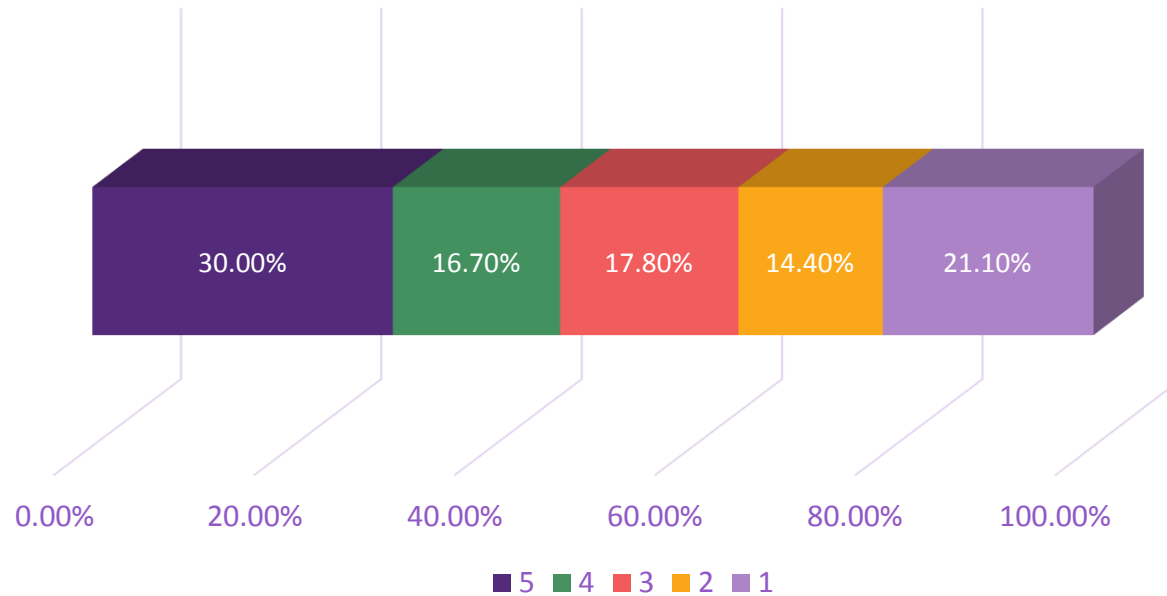

المعيار: 1 هو أقل درجة تقييم و5 هي أعلى درجة تقييم



# نتائج استبيان مدى الرضى عن الخدمات المقدمة من إدارة الخدمات المساندة

عدد المشاركين في الاستبيان (90)

سرعة إنجاز أعمال الصيانة  
(دهان / السباكة / تكييف / كهرباء / الكترونيات / نجارة)

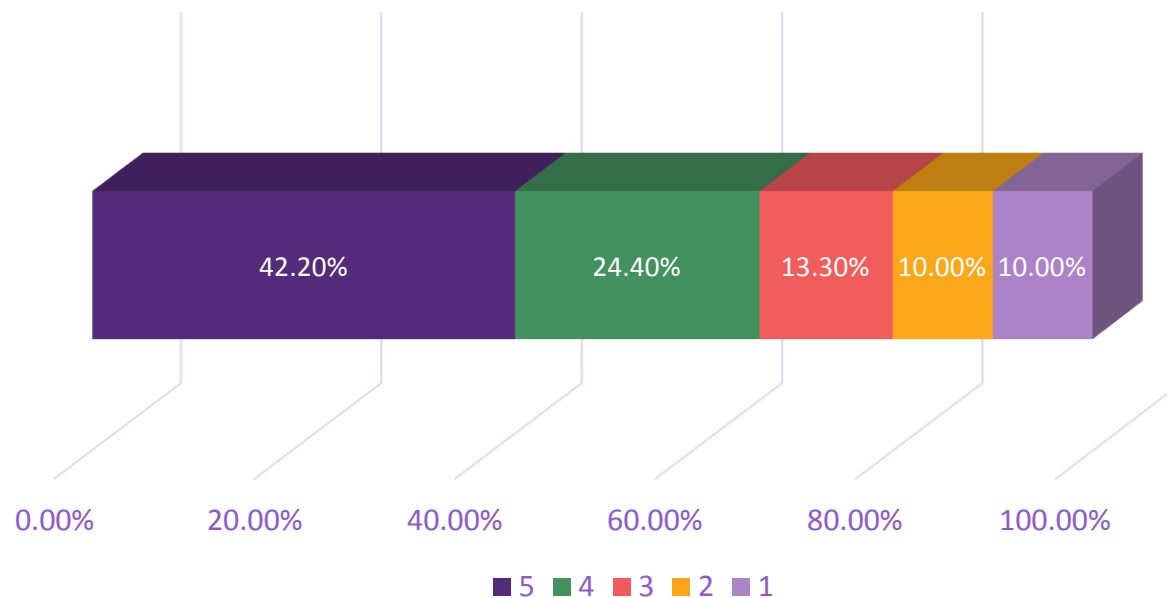

المعيار: 1 هو أقل درجة تقييم و5 هي أعلى درجة تقييم



# نتائج استبيان مدى الرضى عن الخدمات المقدمة من إدارة الخدمات المساندة

عدد المشاركين في الاستبيان (90)

## سرعة التجاوب في طلب المواصلات

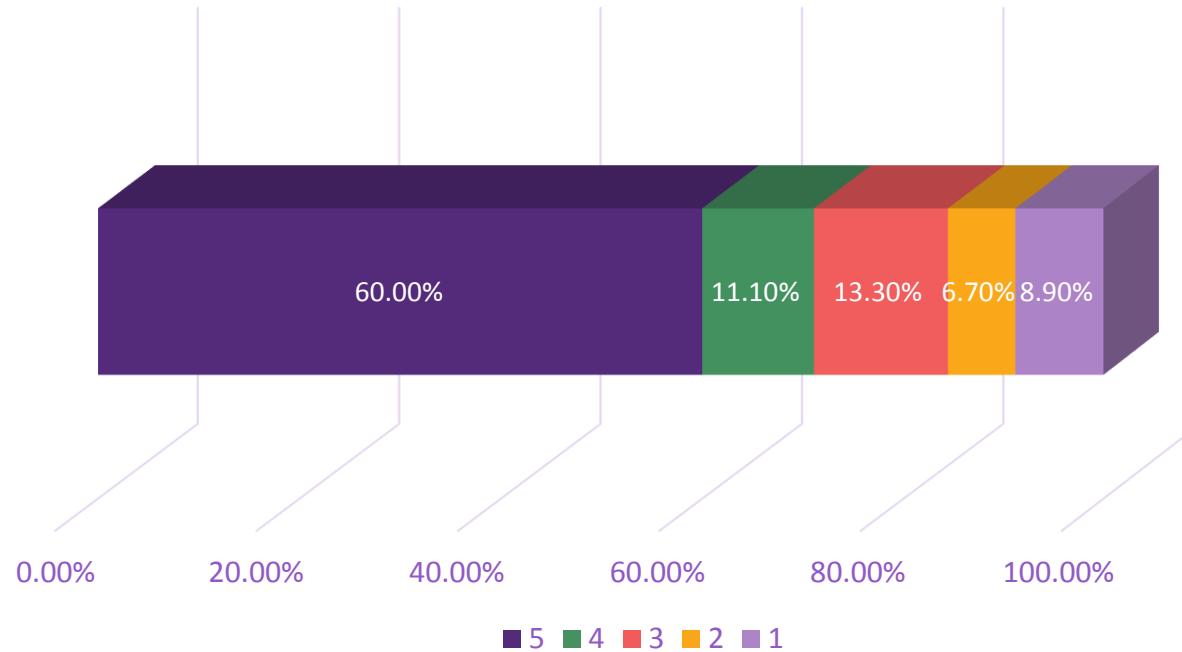

المعيار: 1 هو أقل درجة تقييم و5 هي أعلى درجة تقييم



# نتائج استبيان مدى الرضى عن الخدمات المقدمة من إدارة الخدمات المساندة

عدد المشاركين في الاستبيان (90)

## سرعة الرد على المعاملات الكترونياً

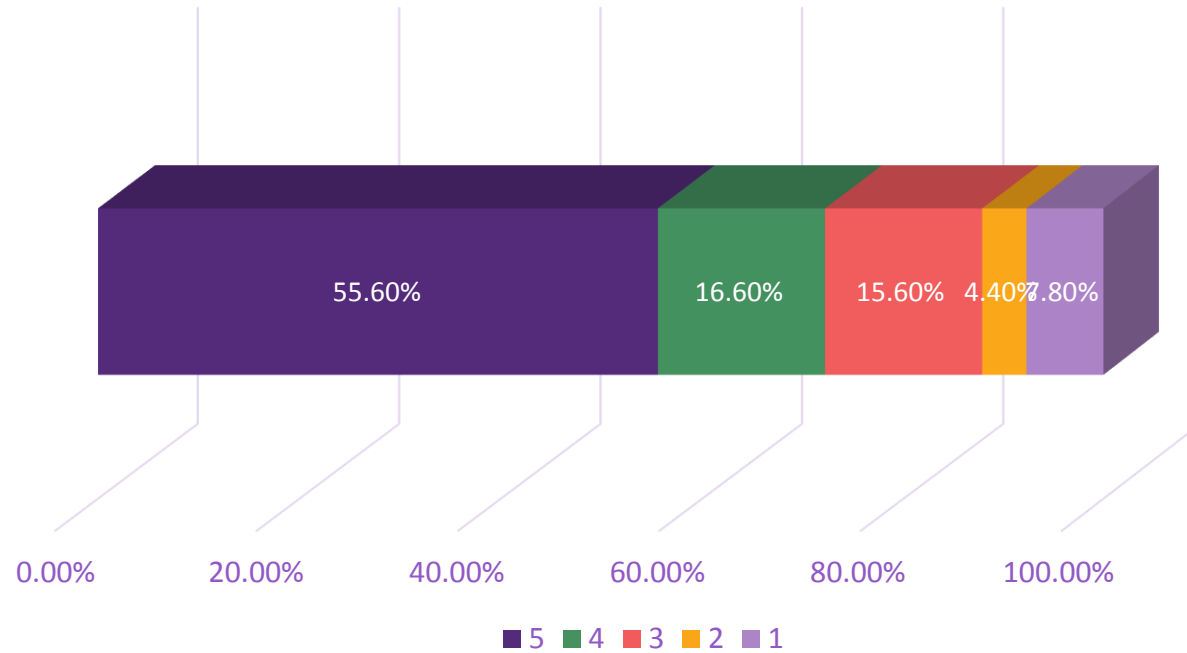

المعيار: 1 هو أقل درجة تقييم و5 هي أعلى درجة تقييم





# نتائج استبيان مدى الرضى عن الخدمات المقدمة من إدارة الخدمات المساندة

عدد المشاركين في الاستبيان (90)

## مدى الرقابة والمتابعة لعمال النظافة - الصيانة / حراس الأمن

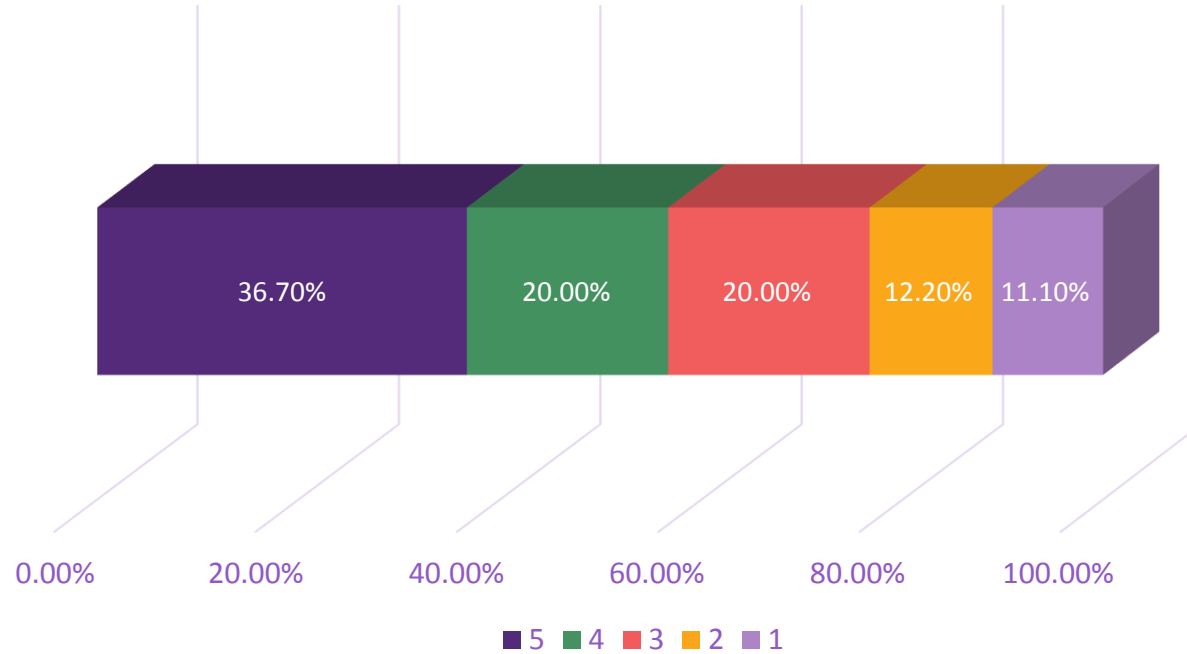

المعيار: 1 هو أقل درجة تقييم و5 هي أعلى درجة تقييم



# نتائج استبيان مدى الرضى عن الخدمات المقدمة من إدارة الخدمات المساندة

عدد المشاركين في الاستبيان (90)

## مستوى الزراعة وتنسيق أحواض الزهور وإزالة التالف من المزروعات

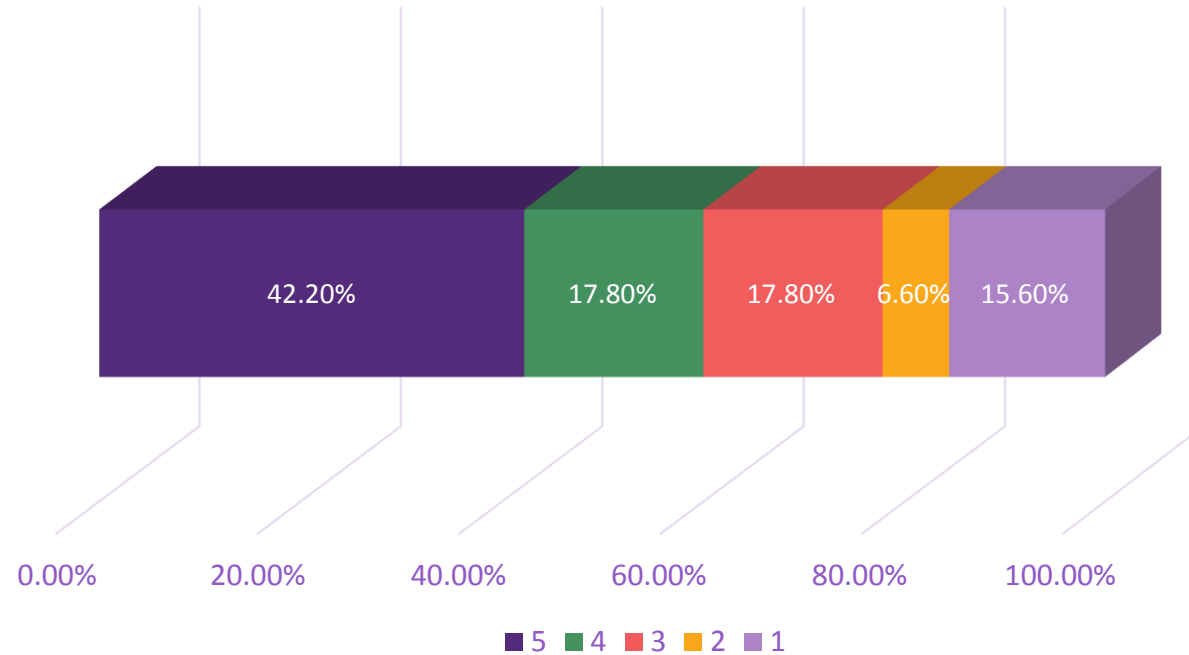

المعيار: 1 هو أقل درجة تقييم و5 هي أعلى درجة تقييم



# نتائج استبيان مدى الرضى عن الخدمات المقدمة من إدارة الخدمات المساندة

عدد المشاركين في الاستبيان (90)

رش المبيدات لمكافحة الحشرات الطائرة والزاحفة والقوارض والحيوانات السائبة

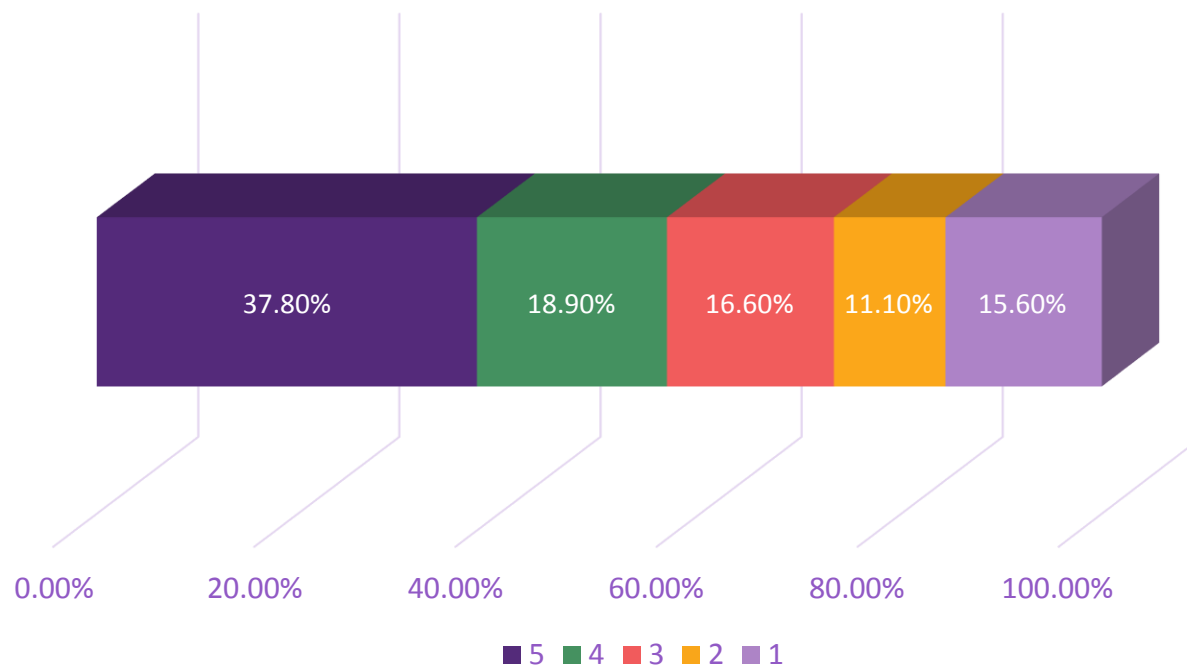

المعيار: 1 هو أقل درجة تقييم و5 هي أعلى درجة تقييم



# نتائج استبيان مدى الرضى عن الخدمات المقدمة من إدارة الخدمات المساندة

عدد المشاركين في الاستبيان (90)

مستوى الرضا عن طلب التجهيزات (طاولات + كراسي + ضيافة)

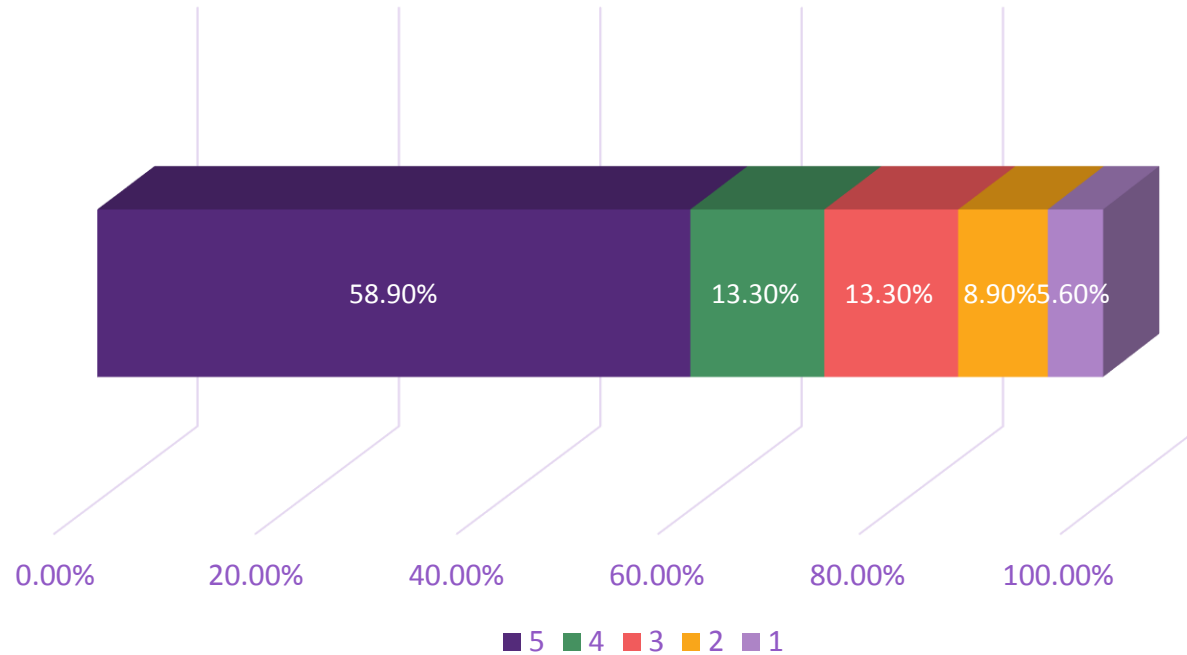

المعيار: 1 هو أقل درجة تقييم و5 هي أعلى درجة تقييم



# نتائج استبيان مدى الرضى عن الخدمات المقدمة من إدارة الخدمات المساندة

عدد المشاركين في الاستبيان (90)

## سرعة تجاوب الإدارة المساندة للصيانة الطارئة

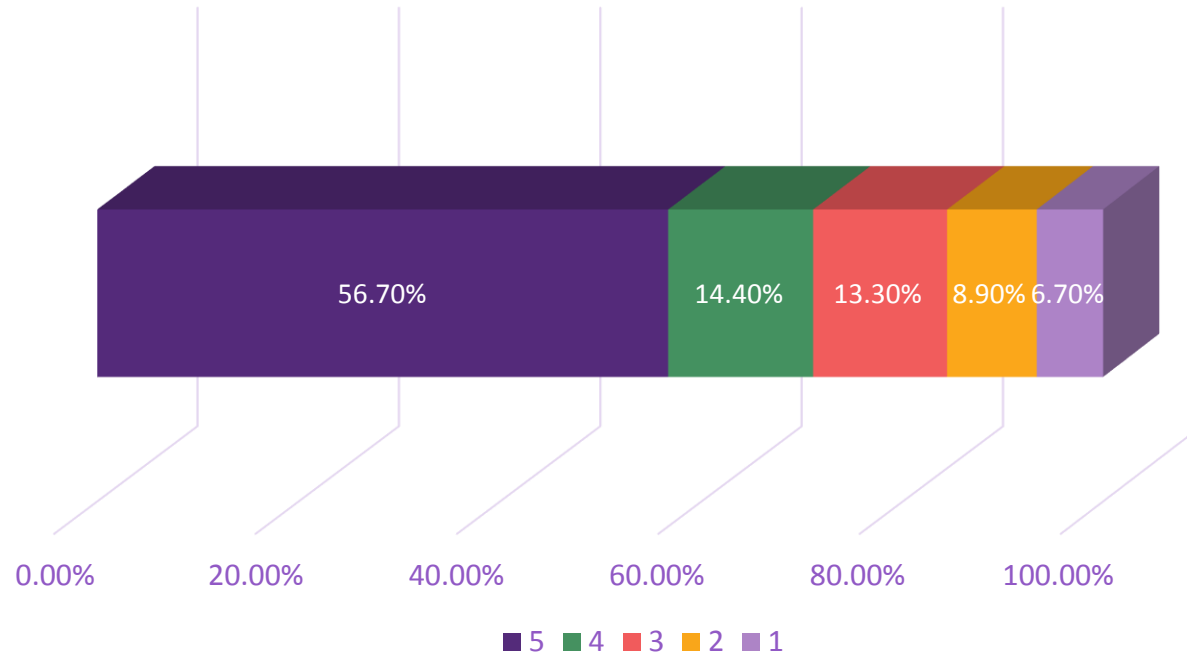

المعيار: 1 هو أقل درجة تقييم و5 هي أعلى درجة تقييم



# نتائج استبيان مدى الرضى عن الخدمات المقدمة من إدارة الخدمات المساندة

عدد المشاركين في الاستبيان (90)

تحقق الإدارة المساندة أعلى درجات الكفاءة والسلامة للموظفين

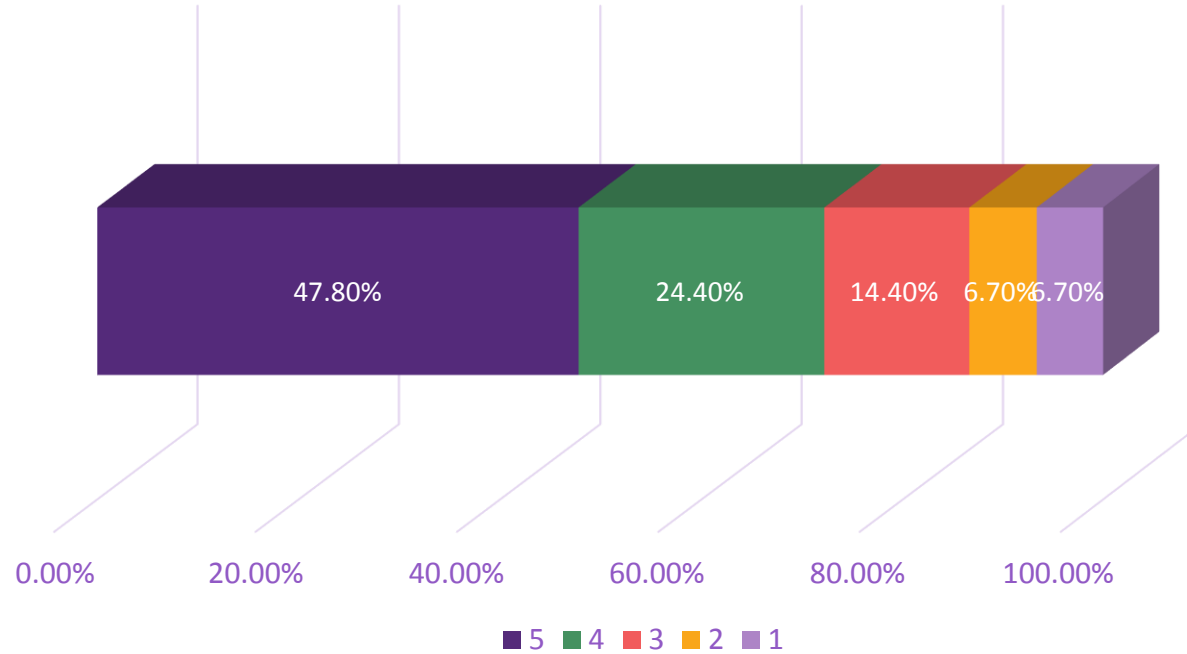

المعيار: 1 هو أقل درجة تقييم و5 هي أعلى درجة تقييم



# نتائج استبيان مدى الرضى عن الخدمات المقدمة من إدارة الخدمات المساندة

عدد المشاركين في الاستبيان (90)

## مدى رضا الموظفين عن الإدارة المساندة وخدماتها

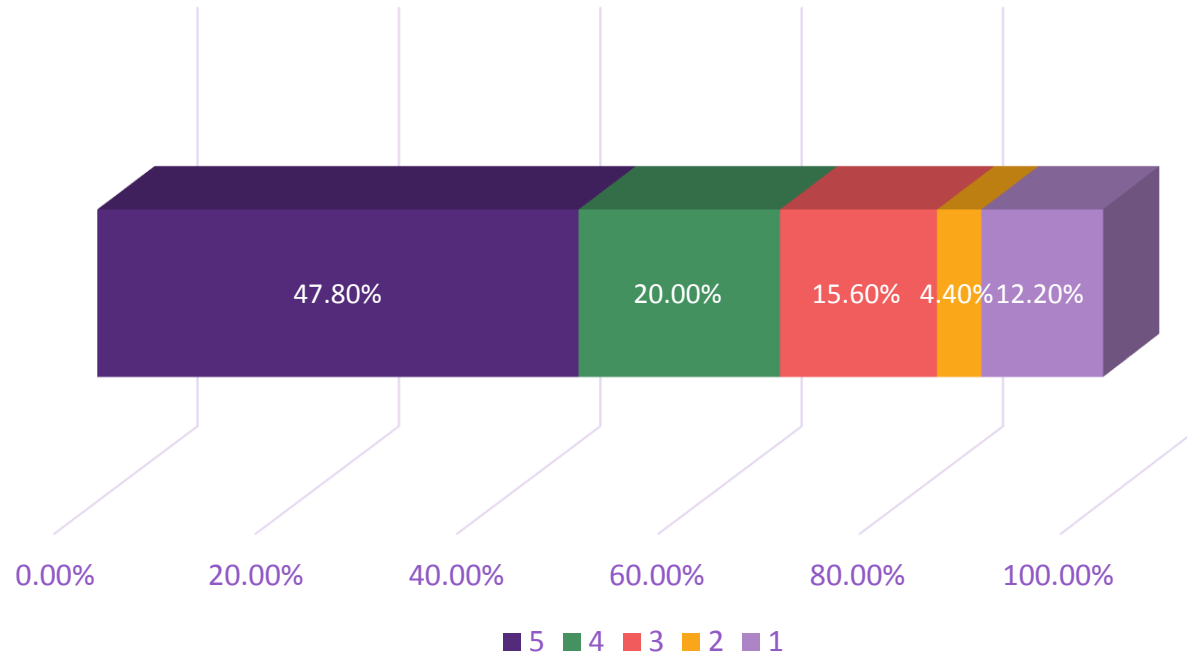

المعيار: 1 هو أقل درجة تقييم و5 هي أعلى درجة تقييم



# نتائج استبيان مدى الرضى عن الخدمات المقدمة من إدارة المشتريات والمخازن

عدد المشاركين في الاستبيان (٣٢)

32 الاستجابات

الأسئلة

مزيد من التفاصيل.

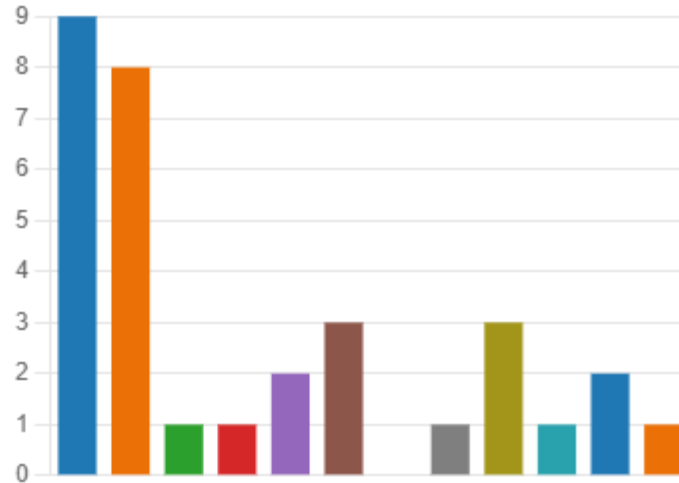

- 9 الإدارات التنفيذية ...ve Management
- 8 الرياض شمال King Fahad Center
- 1 الرياض جنوب Shifa Center
- 1 مكة المكرمة Makkah Center
- 2 ... Abdullah Center in Jeddah جدة
- 3 المدينة المنورة ...enter in Maddina
- 0 الجوف Jouf Center
- 1 حائل King Salman Center in Hail
- 3 عسير Asir Center
- 1 الرس Rass Center
- 2 الباحة Baha Center
- 1 جازان Jazan Center





# نتائج استبيان مدى الرضى عن الخدمات المقدمة من إدارة المشتريات والمخازن

عدد المشاركين في الاستبيان (٣٢)

تتفهم إدارة المشتريات احتياجات ومتطلبات الموظفين

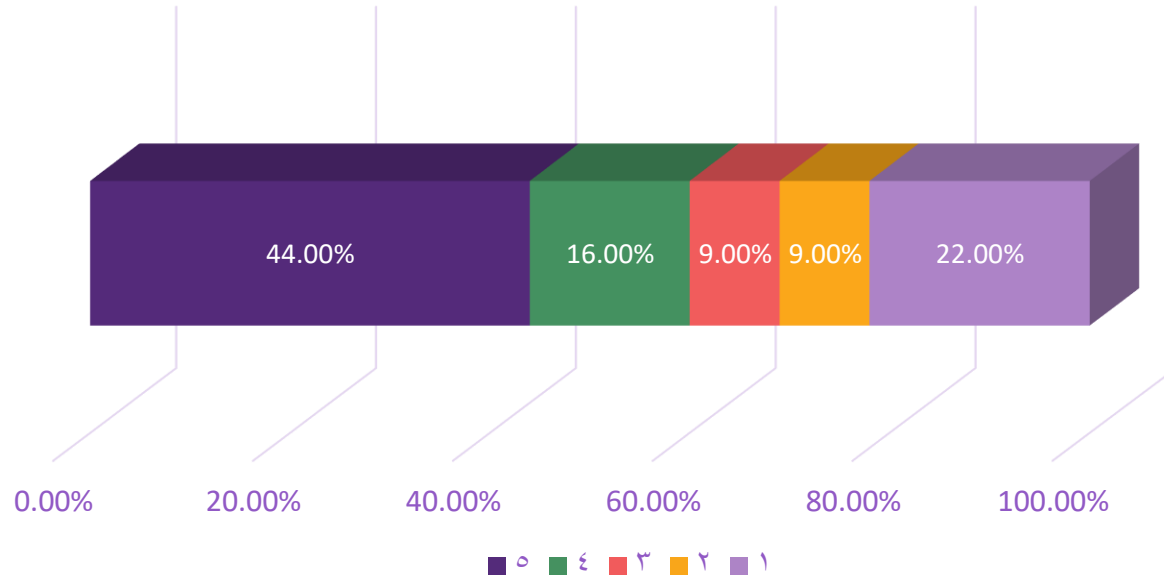

المعيار: ١ هو أقل درجة تقييم وه هي أعلى درجة تقييم



# نتائج استبيان مدى الرضى عن الخدمات المقدمة من إدارة المشتريات والمخازن

عدد المشاركين في الاستبيان (٣٢)

سهولة التواصل مع إدارة المشتريات وتعاونهم

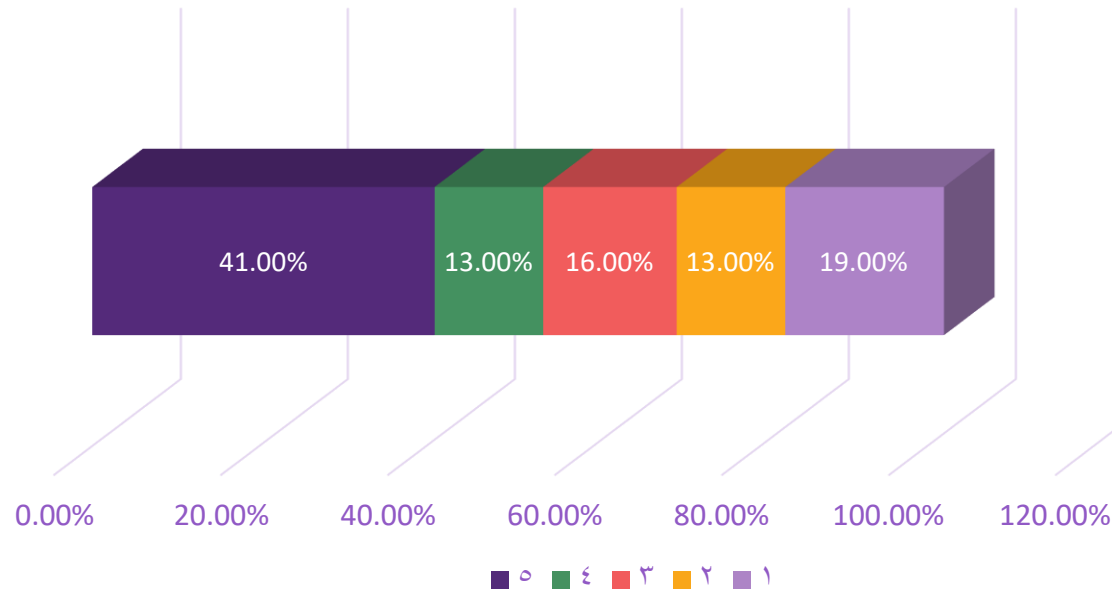

المعيار: ١ هو أقل درجة تقييم وه هي أعلى درجة تقييم



# نتائج استبيان مدى الرضى عن الخدمات المقدمة من إدارة المشتريات والمخازن

عدد المشاركين في الاستبيان (٣٢)

سير المعاملات المرتبطة بتقديم طلبات التوريد واضحة وشفافة

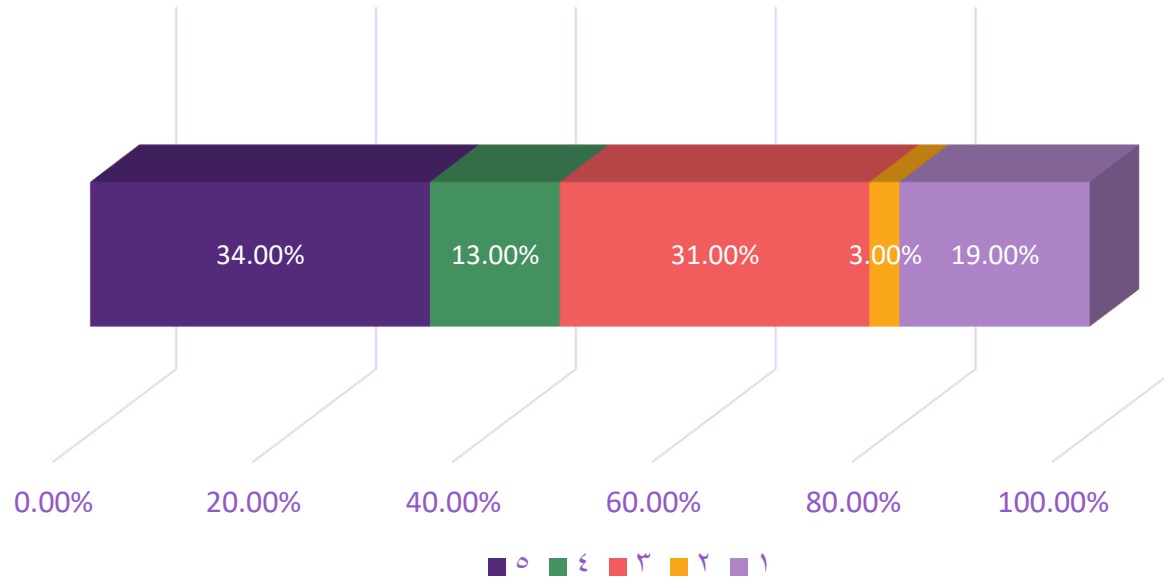

المعيار: ١ هو أقل درجة تقييم وه هي أعلى درجة تقييم



# نتائج استبيان مدى الرضى عن الخدمات المقدمة من إدارة المشتريات والمخازن

عدد المشاركين في الاستبيان (٣٢)

## جودة المواد المطلوبة

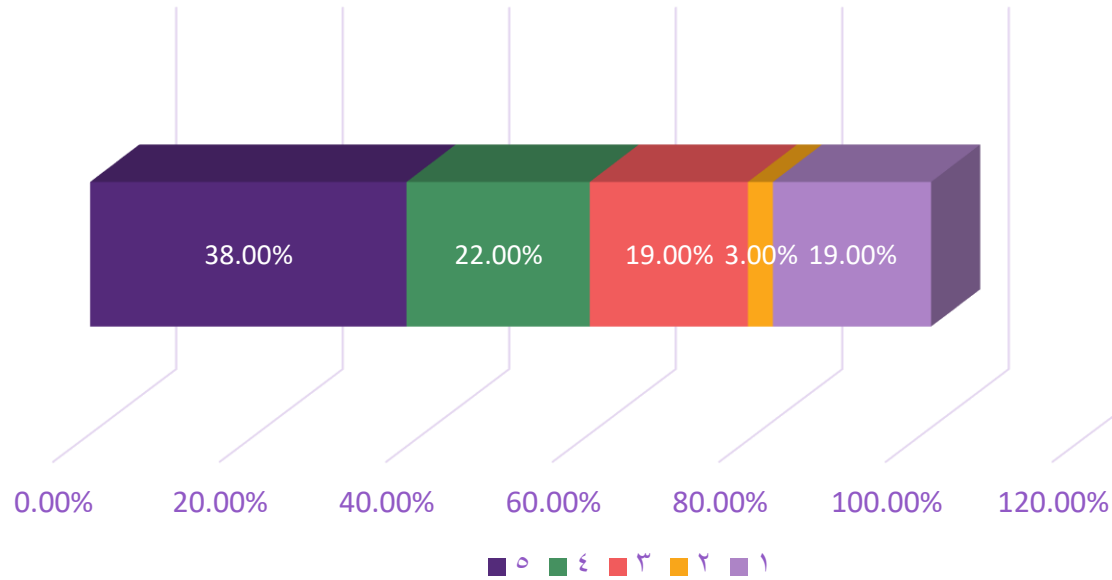

المعيار: ١ هو أقل درجة تقييم وه هي أعلى درجة تقييم



# نتائج استبيان مدى الرضى عن الخدمات المقدمة من إدارة المشتريات والمخازن

عدد المشاركين في الاستبيان (٣٢)

متابعة إدارة المشتريات تسليم الطلبات بكفاءة وجودة

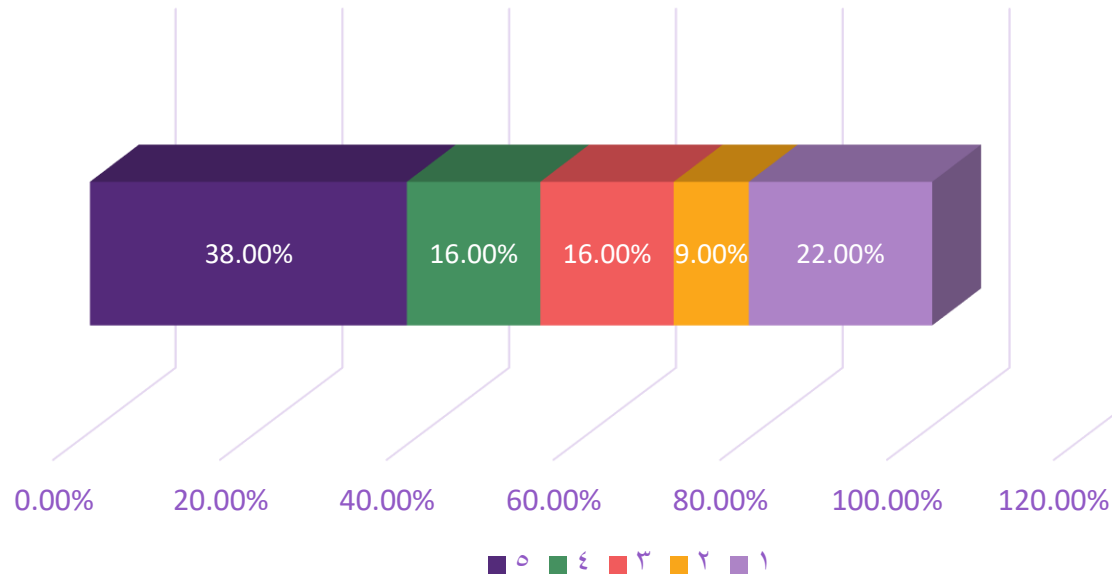

المعيار: ١ هو أقل درجة تقييم وه هي أعلى درجة تقييم



# نتائج استبيان مدى الرضى عن الخدمات المقدمة من إدارة المشتريات والمخازن

عدد المشاركين في الاستبيان (٣٢)

## سرعة إدارة المشتريات في توفير الطلبات

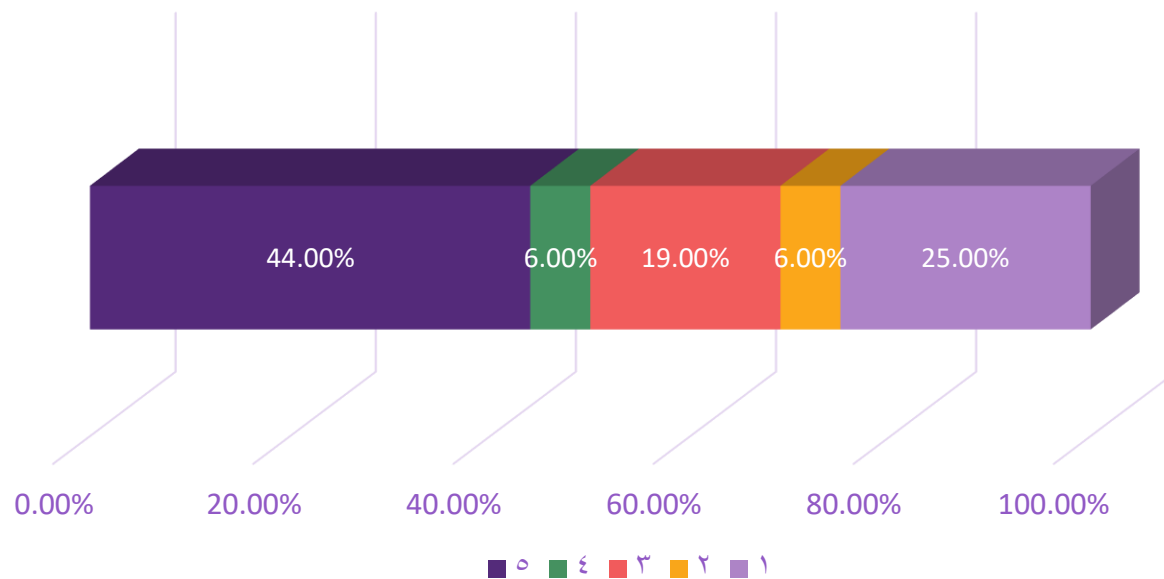

المعيار: ١ هو أقل درجة تقييم وه هي أعلى درجة تقييم



# نتائج استبيان مدى الرضى عن الخدمات المقدمة من إدارة المشتريات والمخازن

عدد المشاركين في الاستبيان (٣٢)

سرعة الرد على الطلبات والمعاملات إلكترونياً

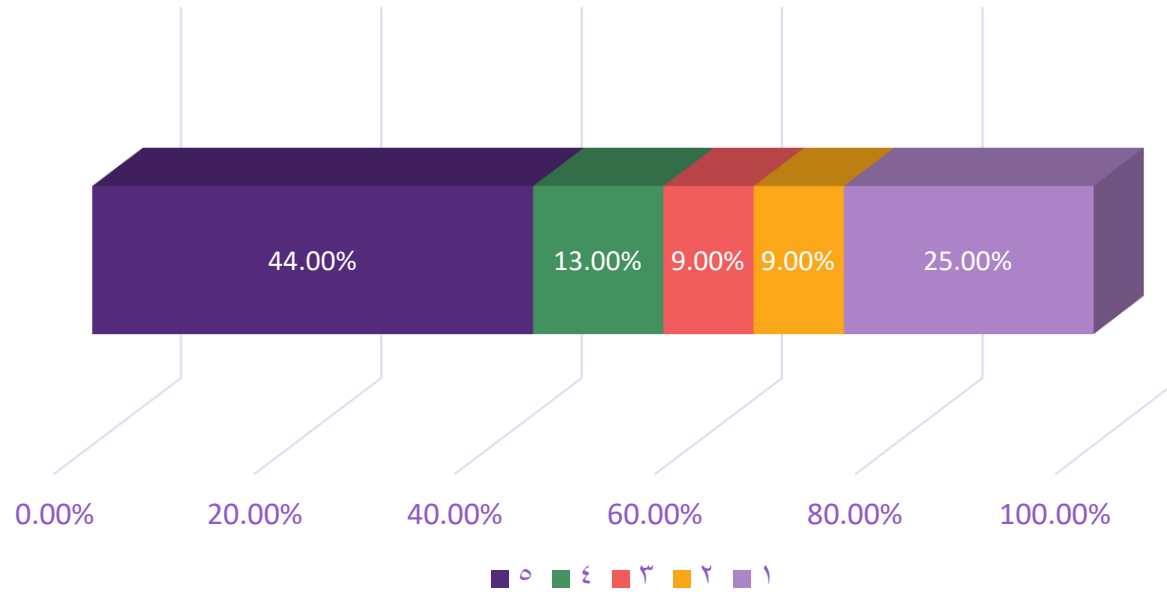

المعيار: ١ هو أقل درجة تقييم وهى أعلى درجة تقييم



# نتائج استبيان مدى الرضى عن الخدمات المقدمة من إدارة المشتريات والمخازن

عدد المشاركين في الاستبيان (٣٢)

## مدى رضى الموظفين عن خدمة المشتريات

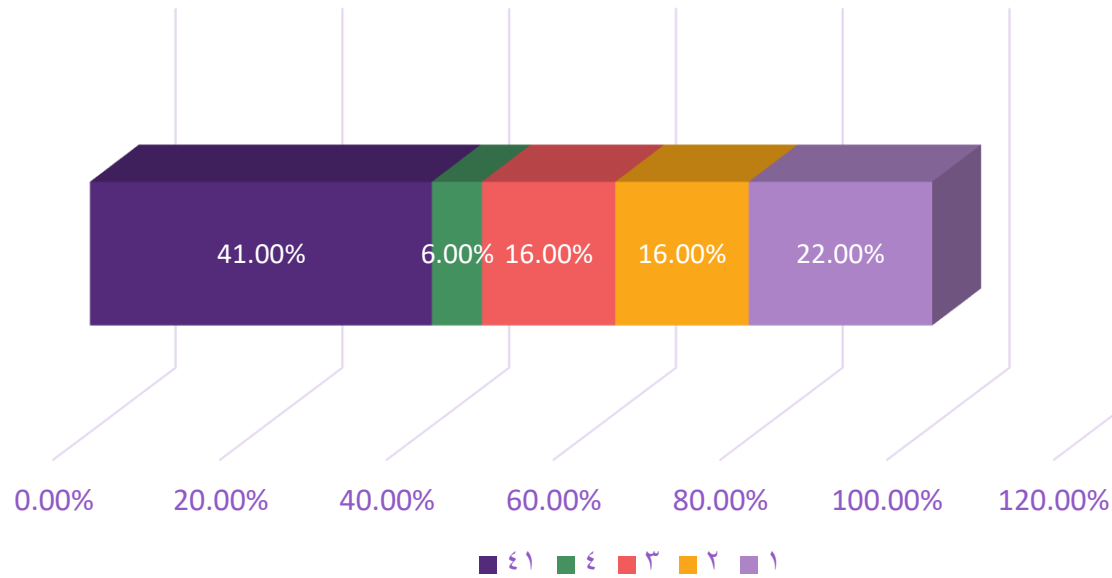

المعيار: ١ هو أقل درجة تقييم وه هي أعلى درجة تقييم





## نتائج استبيان مدى الرضى عن الخدمات المقدمة من إدارة الموارد البشرية

عدد المشاركين في الاستبيان (126)

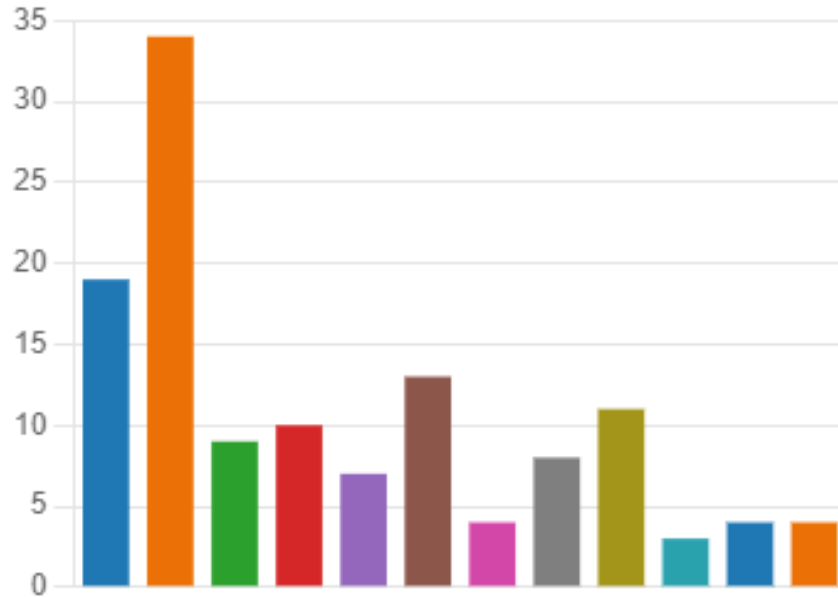

- 19 الإدارات التنفيذية
- 34 الرياض شمال
- 9 الرياض جنوب
- 10 مكة المكرمة
- 7 جدة
- 13 المدينة المنورة
- 4 الجوف
- 8 حائل
- 11 عسير
- 3 الرس
- 4 الباحة
- 4 جازان



# نتائج استبيان مدى الرضى عن الخدمات المقدمة من إدارة الموارد البشرية

عدد المشاركين في الاستبيان (126)

## الدقة في إعطاء المعلومات

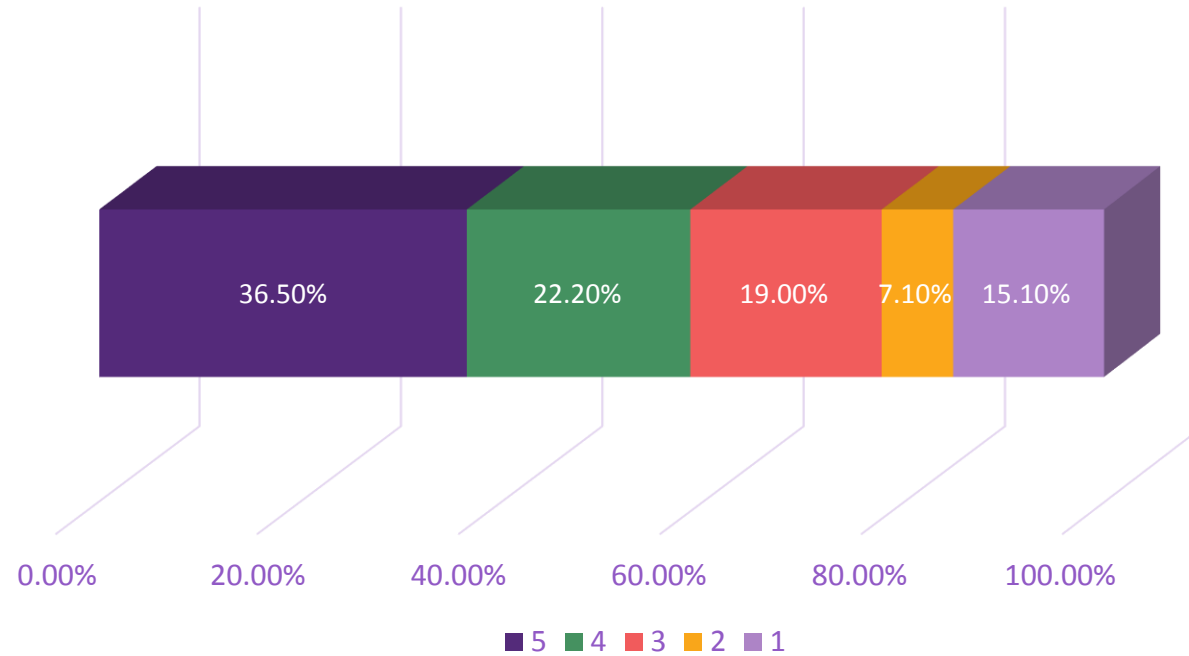

المعيار: 1 هو أقل درجة تقييم و5 هي أعلى درجة تقييم



# نتائج استبيان مدى الرضى عن الخدمات المقدمة من إدارة الموارد البشرية

عدد المشاركين في الاستبيان (126)

سرعة الرد والاستجابة للاستفسارات عبر تراسل

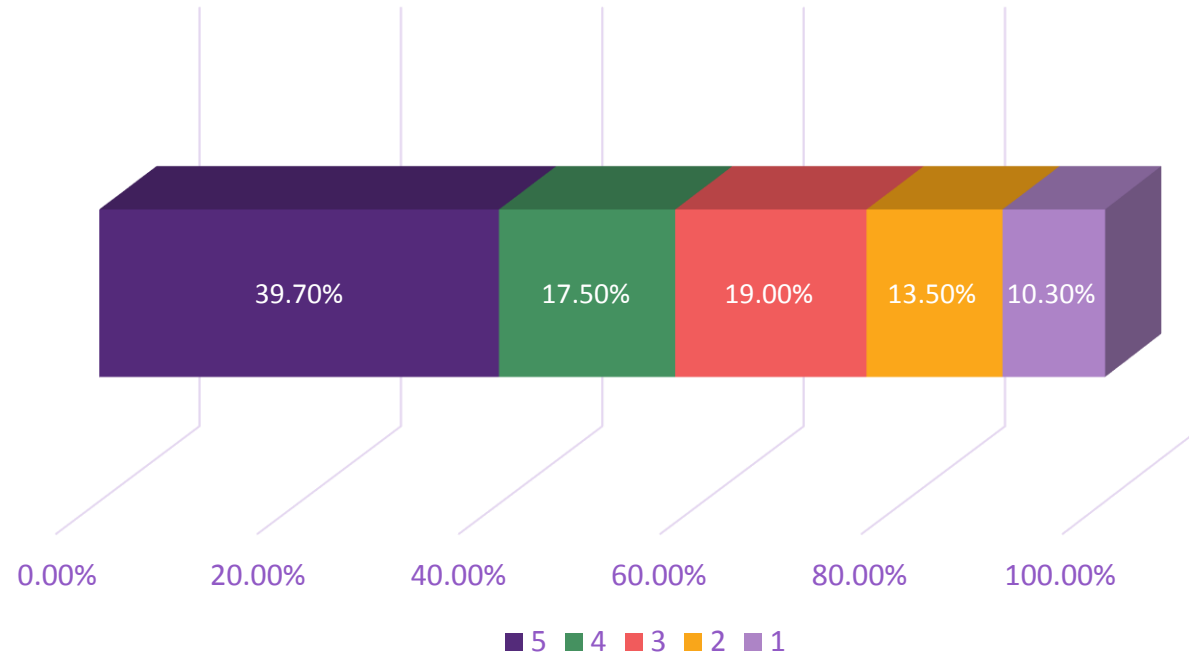

المعيار: 1 هو أقل درجة تقييم و5 هي أعلى درجة تقييم



# نتائج استبيان مدى الرضى عن الخدمات المقدمة من إدارة الموارد البشرية

عدد المشاركين في الاستبيان (126)

## الاحترافية في الإجابة على الاستفسارات المتعلقة بالموارد البشرية

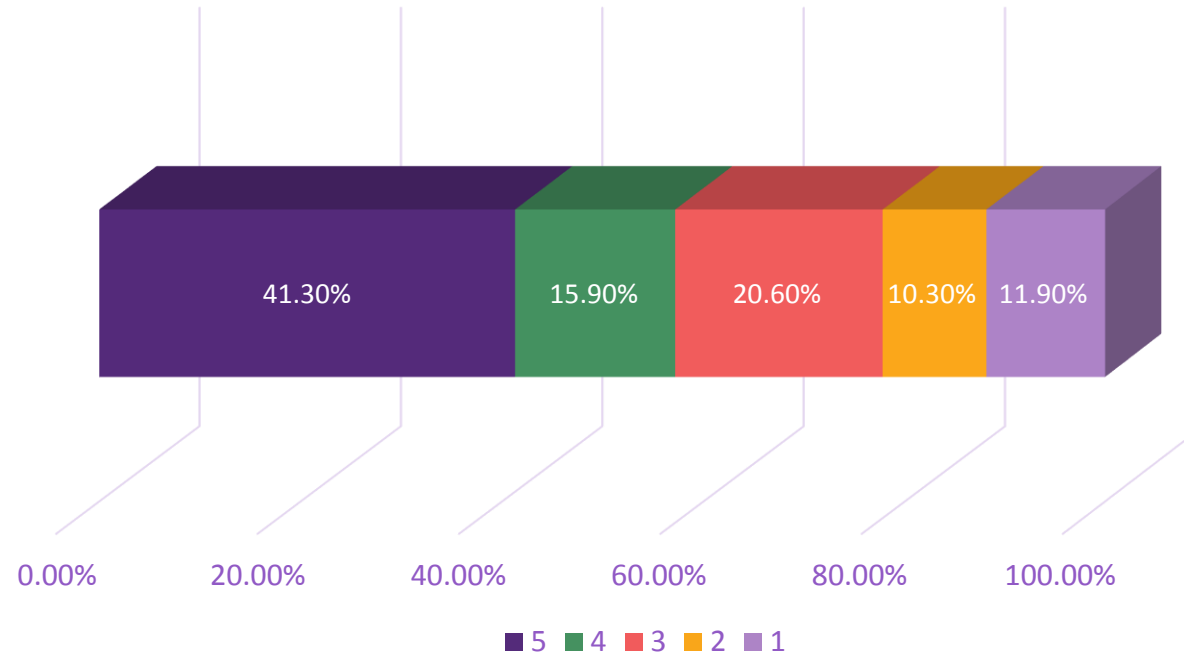

المعيار: 1 هو أقل درجة تقييم و5 هي أعلى درجة تقييم



# نتائج استبيان مدى الرضى عن الخدمات المقدمة من إدارة الموارد البشرية

عدد المشاركين في الاستبيان (126)

طريقة تعامل موظفي الموارد البشرية مع المستفيدين من الخدمة

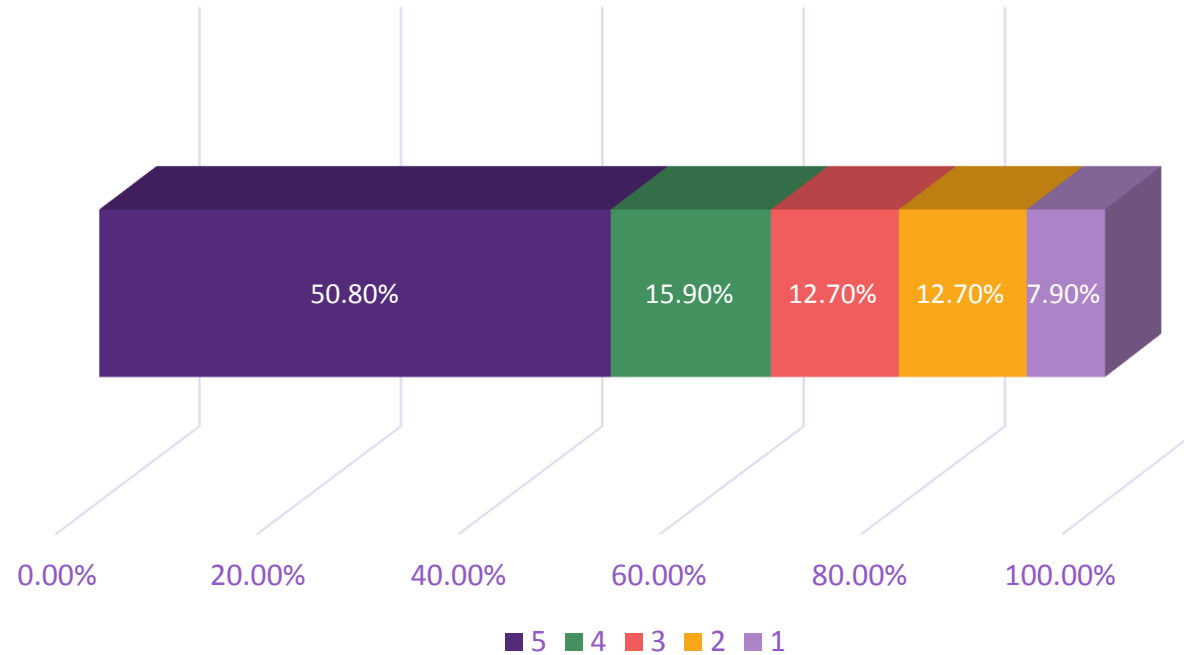

المعيار: 1 هو أقل درجة تقييم و5 هي أعلى درجة تقييم



# نتائج استبيان مدى الرضى عن الخدمات المقدمة من إدارة الموارد البشرية

عدد المشاركين في الاستبيان (126)

## شفافية التعامل والمصداقية مع الموظفين

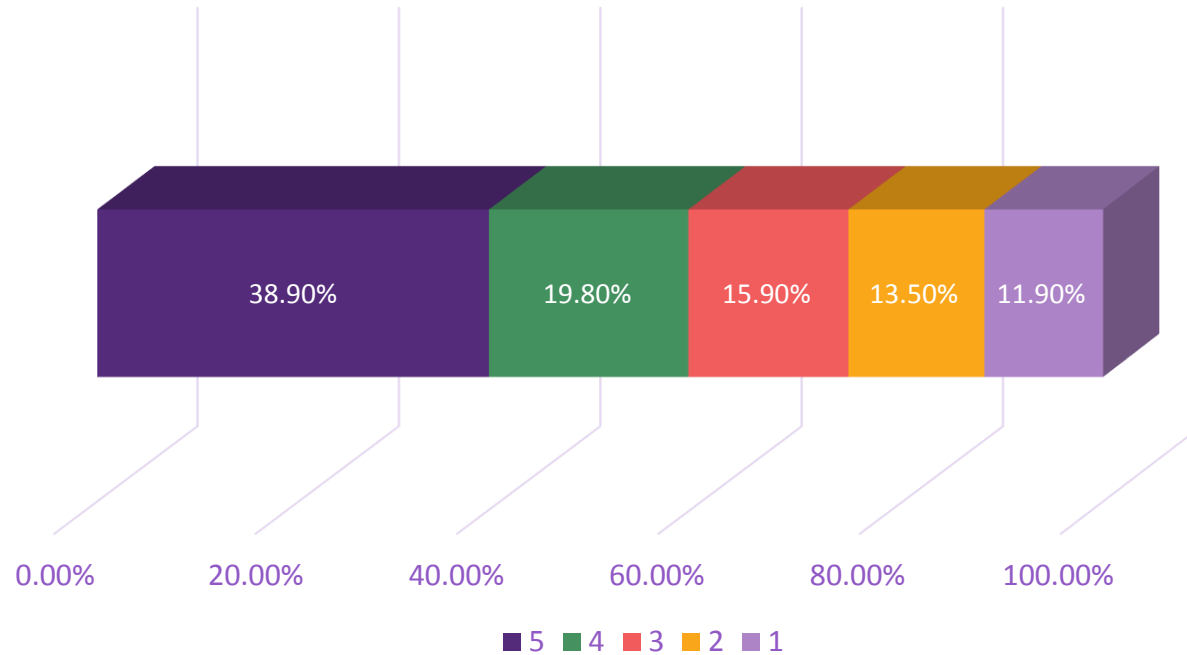

المعيار: 1 هو أقل درجة تقييم و5 هي أعلى درجة تقييم



# نتائج استبيان مدى الرضى عن الخدمات المقدمة من إدارة الموارد البشرية

عدد المشاركين في الاستبيان (126)

## سرعة حل المشكلات

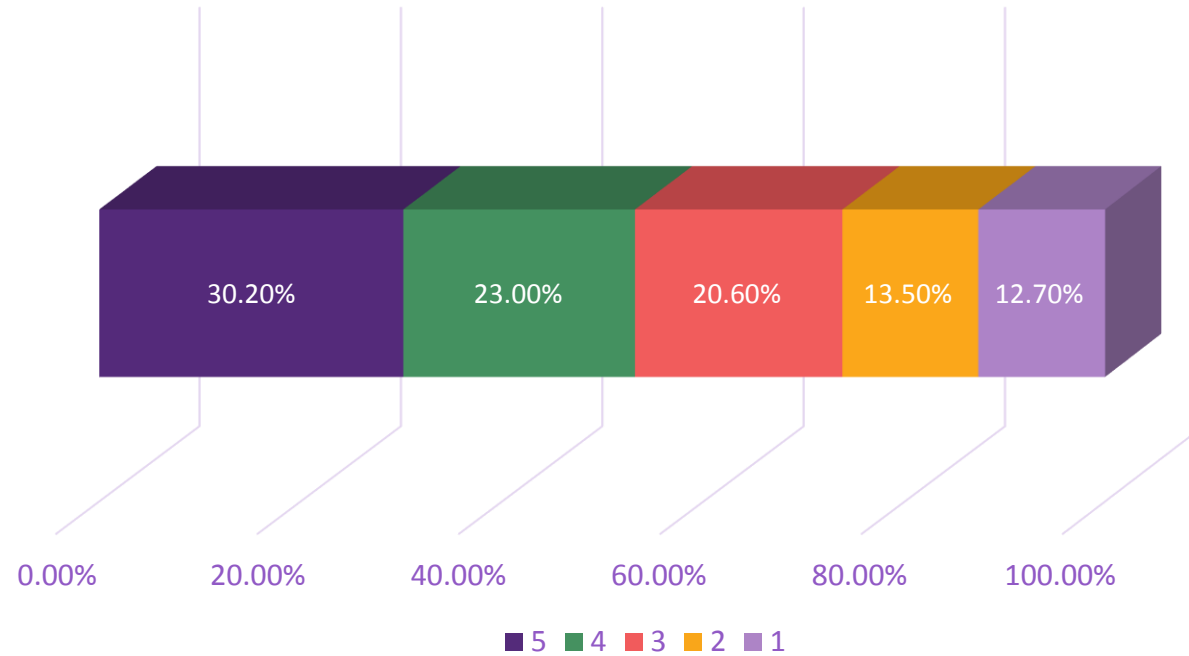

المعيار: 1 هو أقل درجة تقييم و5 هي أعلى درجة تقييم



# نتائج استبيان مدى الرضى عن الخدمات المقدمة من إدارة الموارد البشرية

عدد المشاركين في الاستبيان (126)

## الدقة في إنجاز المهام والأعمال الموكلة لهم

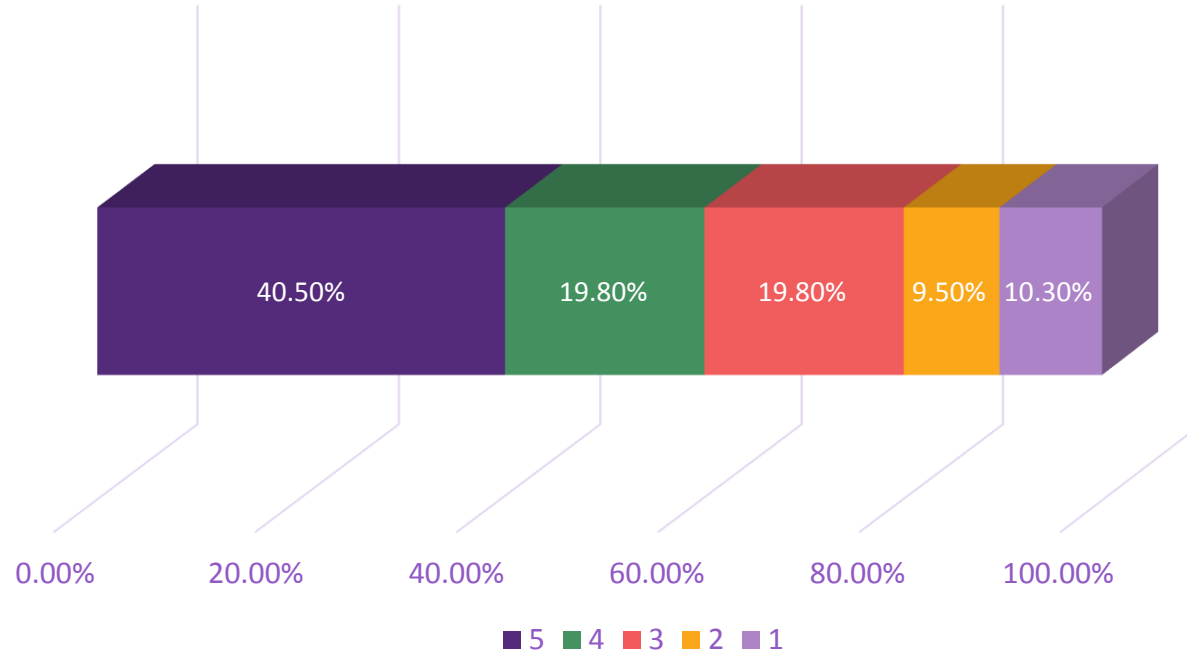

المعيار: 1 هو أقل درجة تقييم و5 هي أعلى درجة تقييم





# نتائج استبيان مدى الرضى عن الخدمات المقدمة من إدارة الموارد البشرية

عدد المشاركين في الاستبيان (126)

## الرضا عن الخدمات الالكترونية الذاتية المقدمة من الموارد البشرية

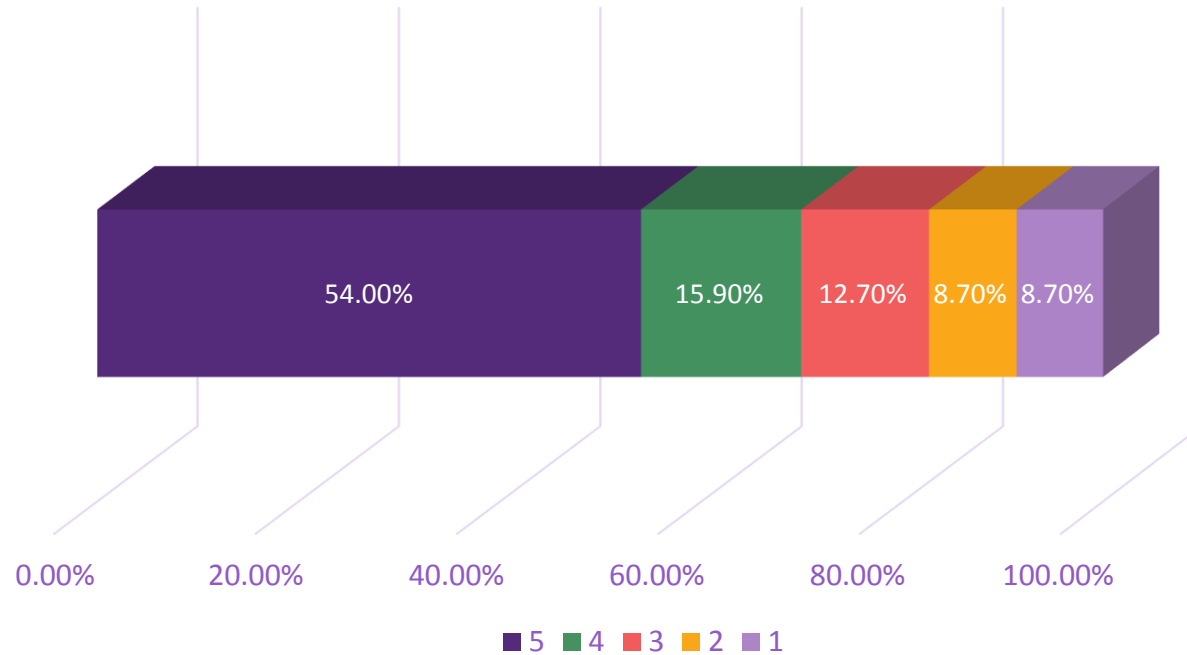

المعيار: 1 هو أقل درجة تقييم و5 هي أعلى درجة تقييم



# نتائج استبيان مدى الرضى عن الخدمات المقدمة من إدارة الموارد البشرية

عدد المشاركين في الاستبيان (126)

## وضوح المهام والأوصاف الوظيفية

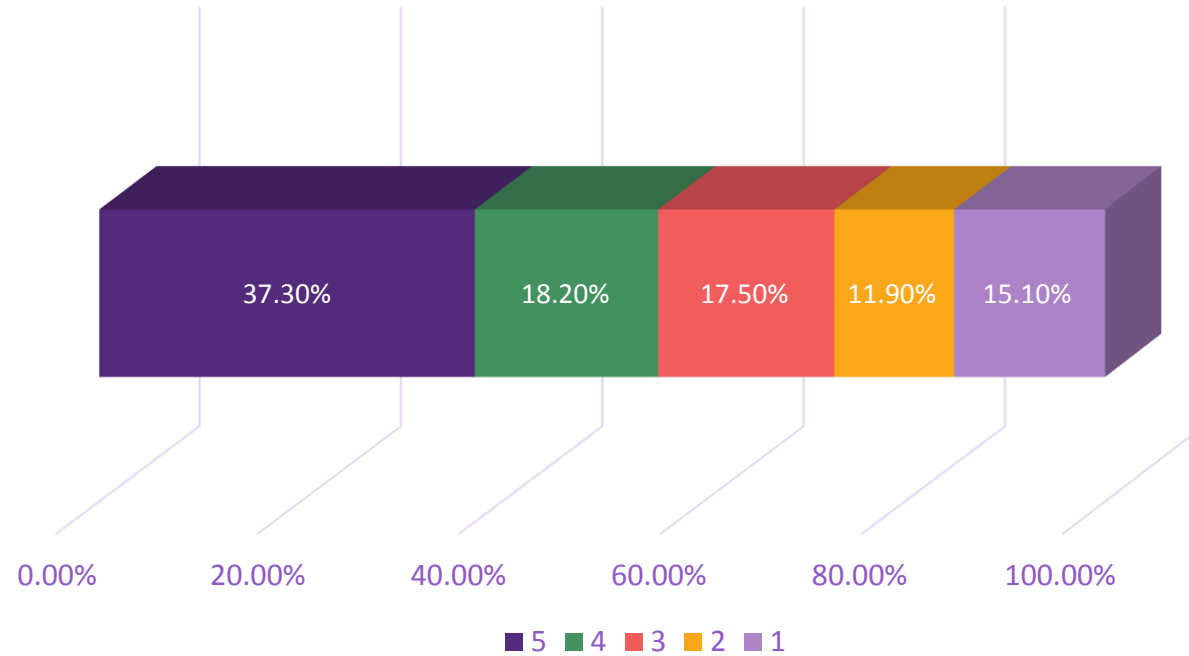

المعيار: 1 هو أقل درجة تقييم و5 هي أعلى درجة تقييم



# نتائج استبيان مدى الرضى عن الخدمات المقدمة من إدارة الموارد البشرية

عدد المشاركين في الاستبيان (126)

لدي دراية بحقوقى وواجباتى كموظف

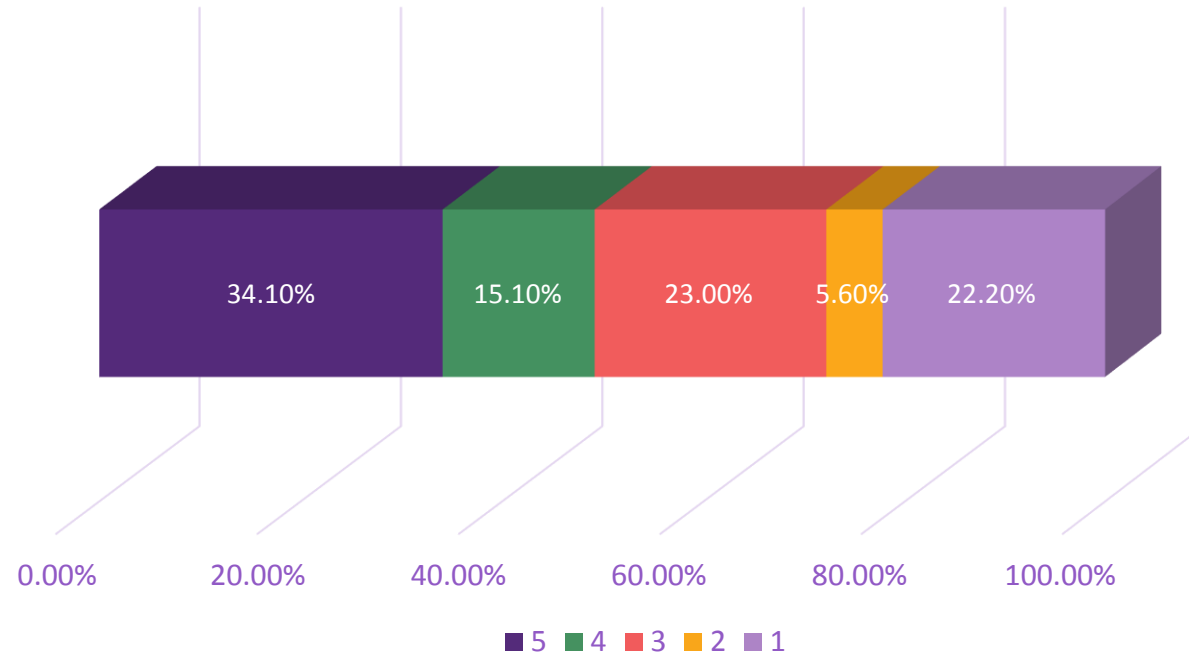

المعيار: 1 هو أقل درجة تقييم و5 هي أعلى درجة تقييم



## نتائج استبيان مدى الرضى عن الخدمات المقدمة من إدارة الموارد البشرية

1. اسم المركز Center name

مزيد من التفاصيل

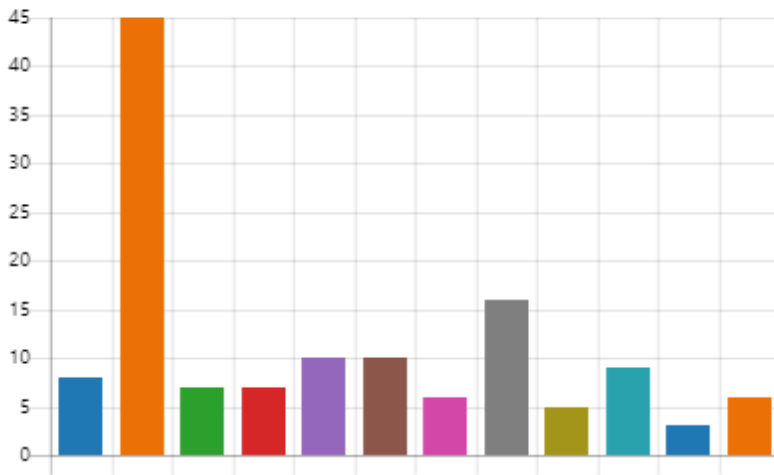

- 8 الإدارات التنفيذية Management ...
- 45 الرياض شمال King Fahad Center
- 7 الرياض جنوب Shifa Center
- 7 مكة المكرمة Makkah Center
- 10 جدة Jeddah Center in Jeddah ...
- 10 المدينة Maddina Center in Maddina ...
- 6 الجوف Jouf Center
- 16 حائل King Salman Center in Hail
- 5 عسير Asir Center
- 9 الرس Rass Center
- 3 الباحة Baha Center
- 6 جازان Jazan Center

سرعة الرد والاستجابة  
للاستفسارات عبر تراسل

ممتاز جيد مقبول

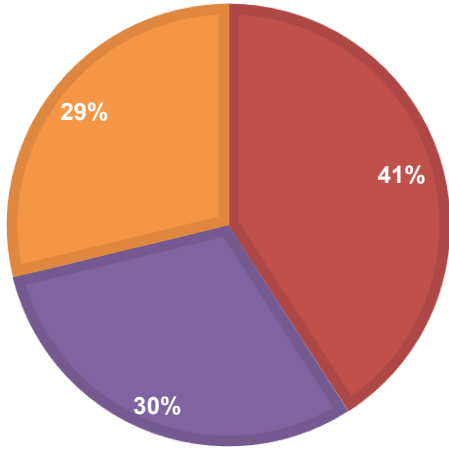

الدقة في إعطاء المعلومات

ممتاز جيد مقبول

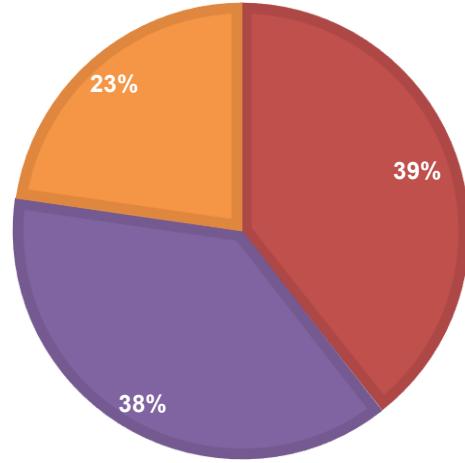

طريقة تعامل موظفي الموارد مع  
المستفيدين من الخدمة

ممتاز جيد مقبول

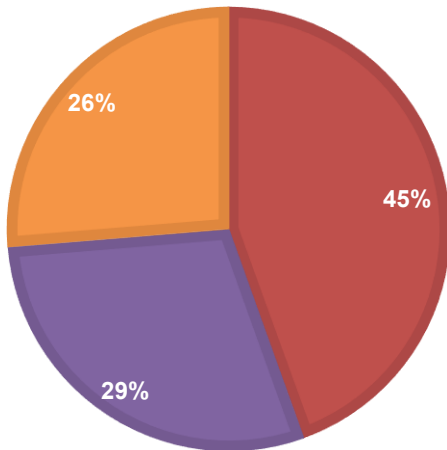

الاحترافية في الإجابة على  
الاستفسارات المتعلقة بالموارد  
البشرية

ممتاز جيد مقبول

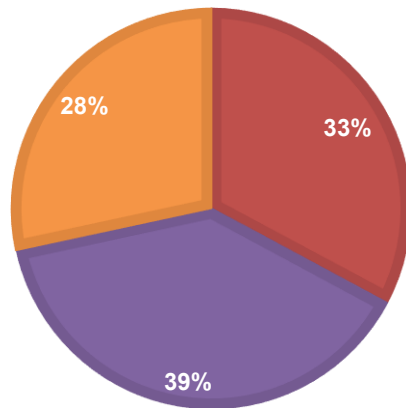

### سرعة حل المشكلات

ممتاز جيد مقبول

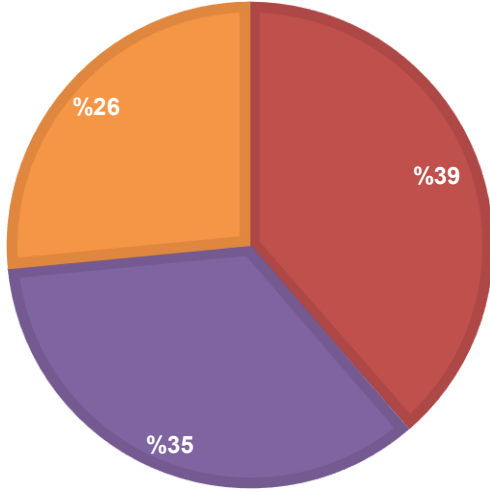

### شفافية التعامل والمصادقية مع الموظفين

ممتاز جيد مقبول

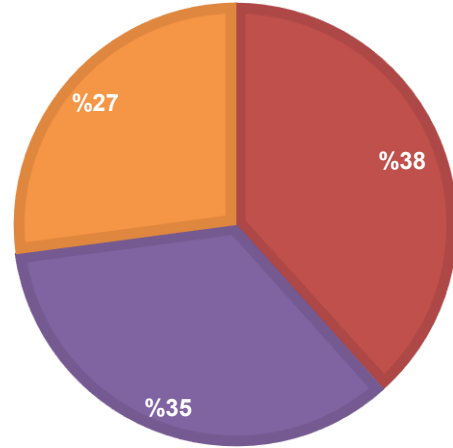

### الرضا عن الخدمات الالكترونية الذاتية المقدمة من الموارد

ممتاز جيد مقبول

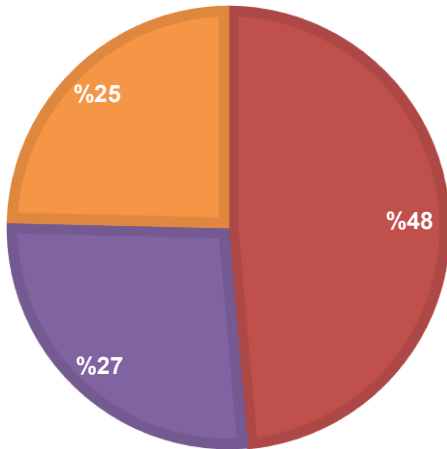

### الدقة في انجاز المهام والاعمال الموكلة لهم

ممتاز جيد مقبول

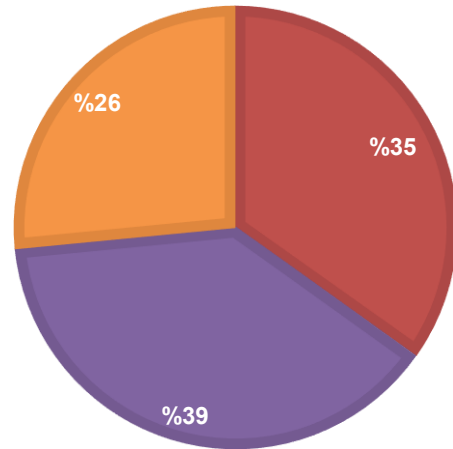

## نتائج استبيان مدى الرضى عن الخدمات المقدمة من إدارة تقنية المعلومات

عدد المشاركين في الاستبيان (٤٤)

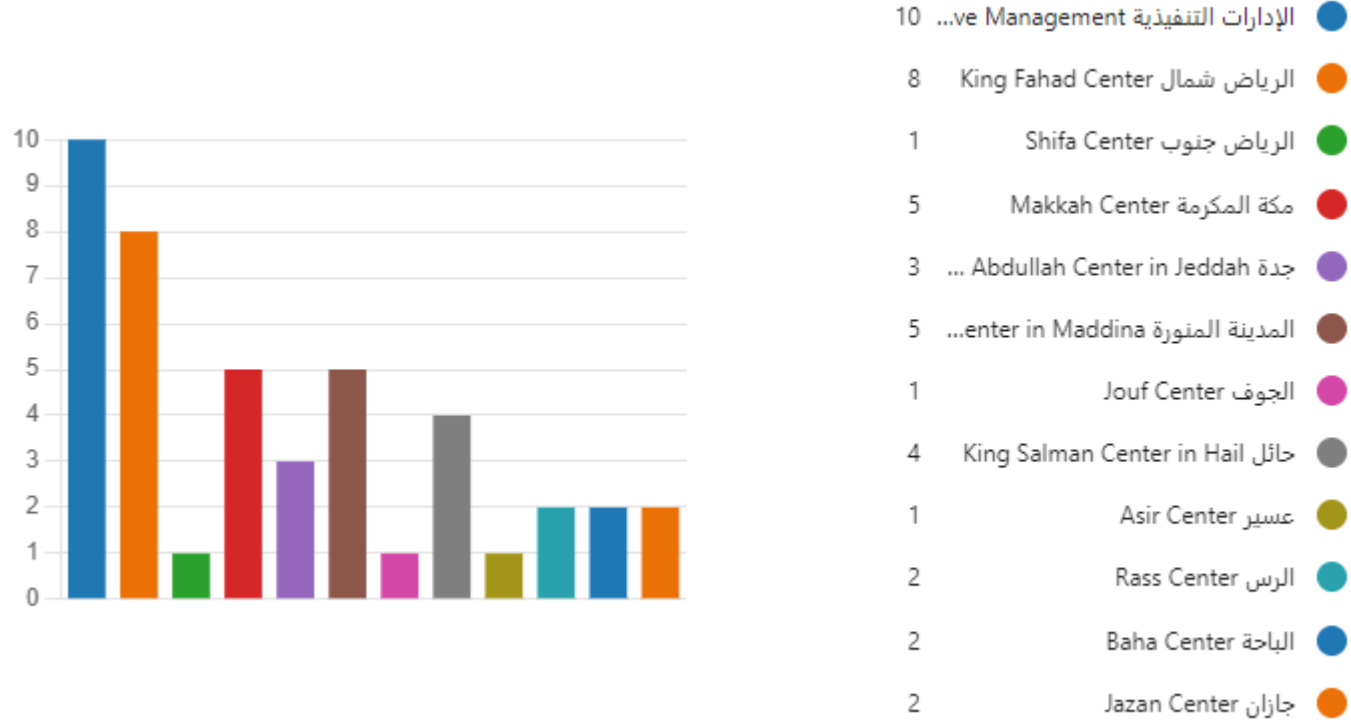

# نتائج استبيان مدى الرضى عن الخدمات المقدمة من إدارة تقنية المعلومات

عدد المشاركين في الاستبيان (٤٤)

## وضوح الخدمات المقدمة من إدارة تقنية المعلومات

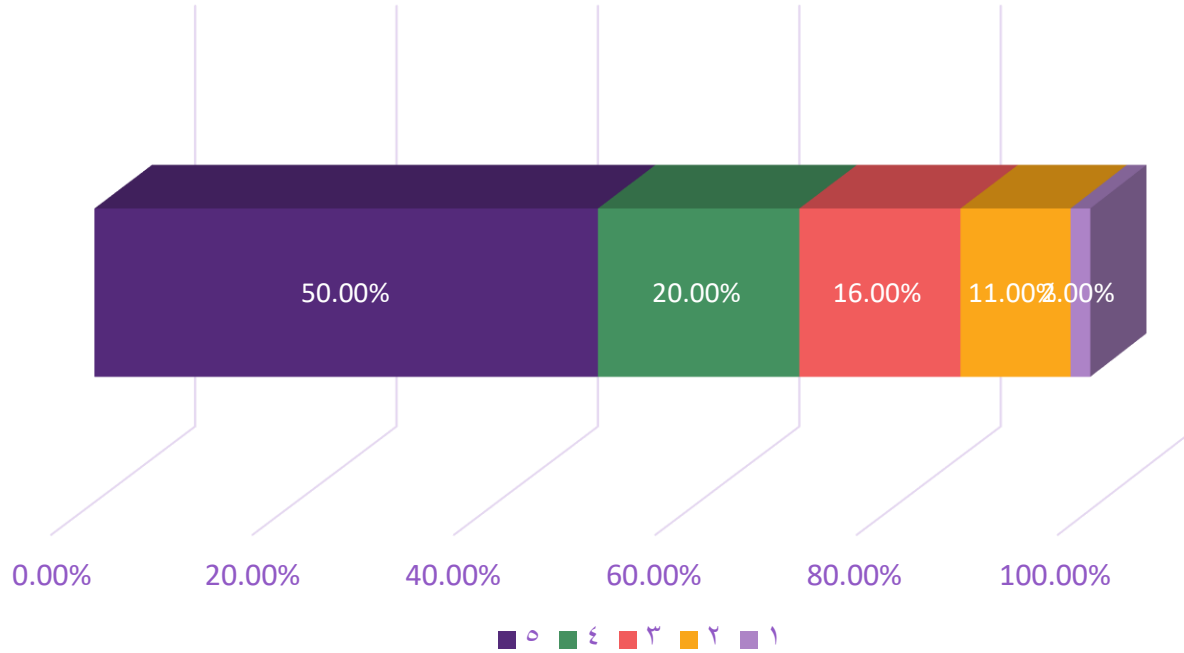

المعيار: ١ هو أقل درجة تقييم وه هي أعلى درجة تقييم





# نتائج استبيان مدى الرضى عن الخدمات المقدمة من إدارة تقنية المعلومات

عدد المشاركين في الاستبيان (٤٤)

اهتمام إدارة تقنية المعلومات بتقديم المساعدة والتدريب اللازم للموظفين

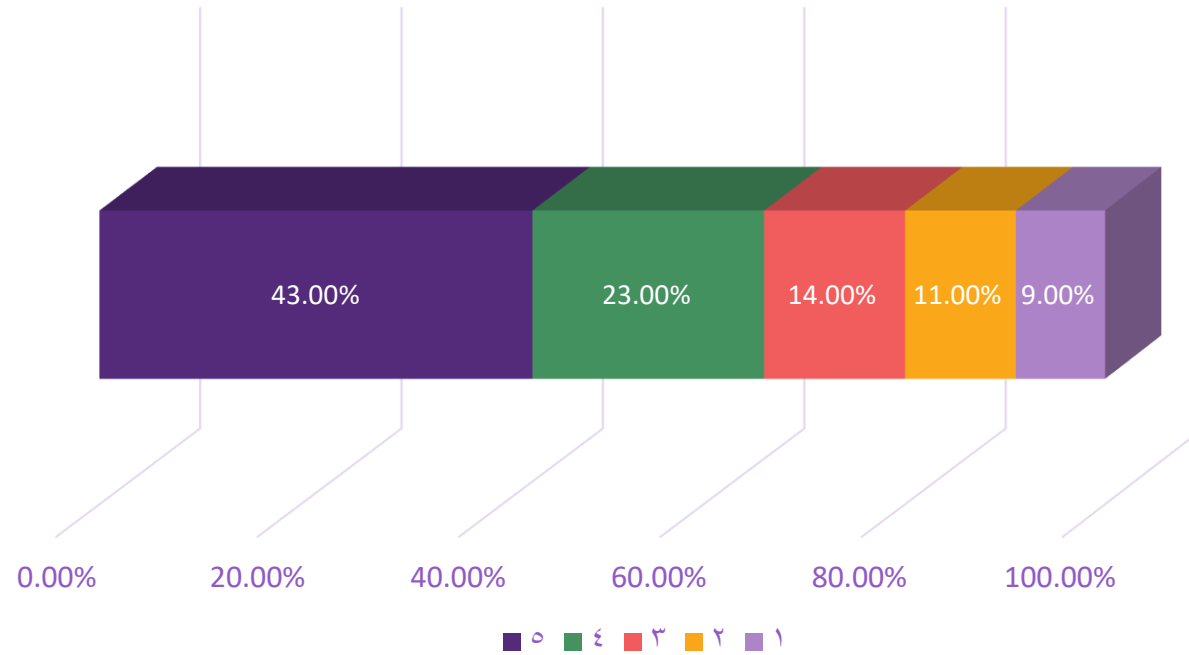

المعيار: ١ هو أقل درجة تقييم وه هي أعلى درجة تقييم



# نتائج استبيان مدى الرضى عن الخدمات المقدمة من إدارة تقنية المعلومات

عدد المشاركين في الاستبيان (٤٤)

## مواكبة مواضيع إدارة تقنية المعلومات للتطورات التقنية الحديثة

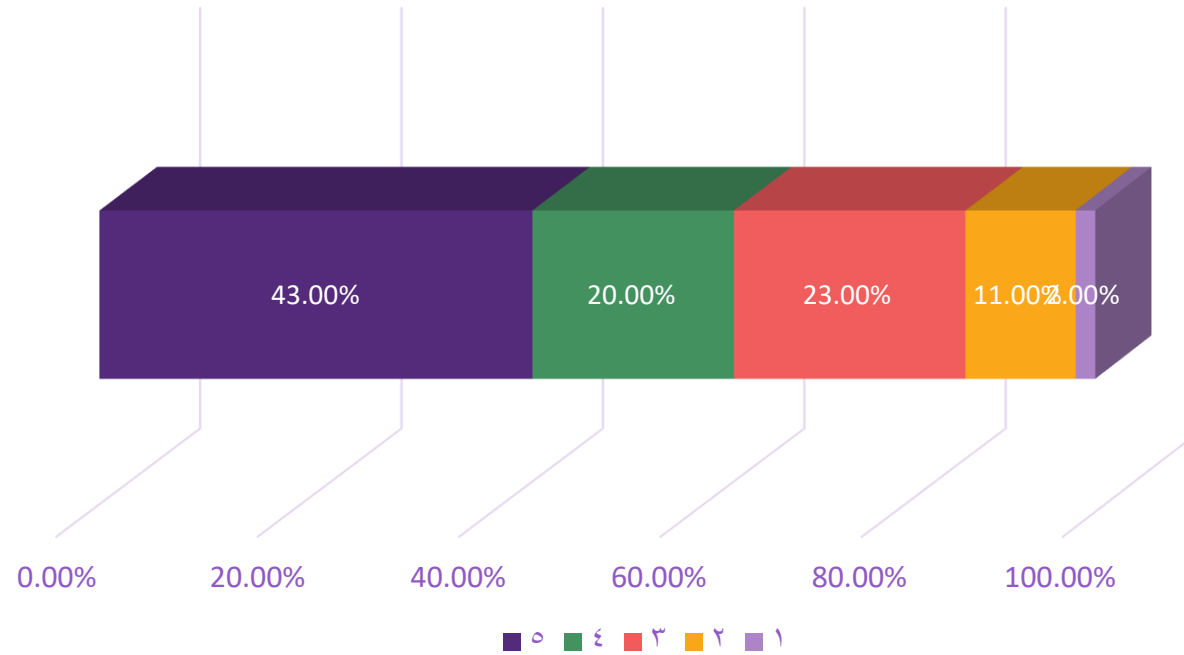

المعيار: ١ هو أقل درجة تقييم وه هي أعلى درجة تقييم



# نتائج استبيان مدى الرضى عن الخدمات المقدمة من إدارة تقنية المعلومات

عدد المشاركين في الاستبيان (٤٤)

## وضوح آلية طلب خدمة الدعم الفني للموظف

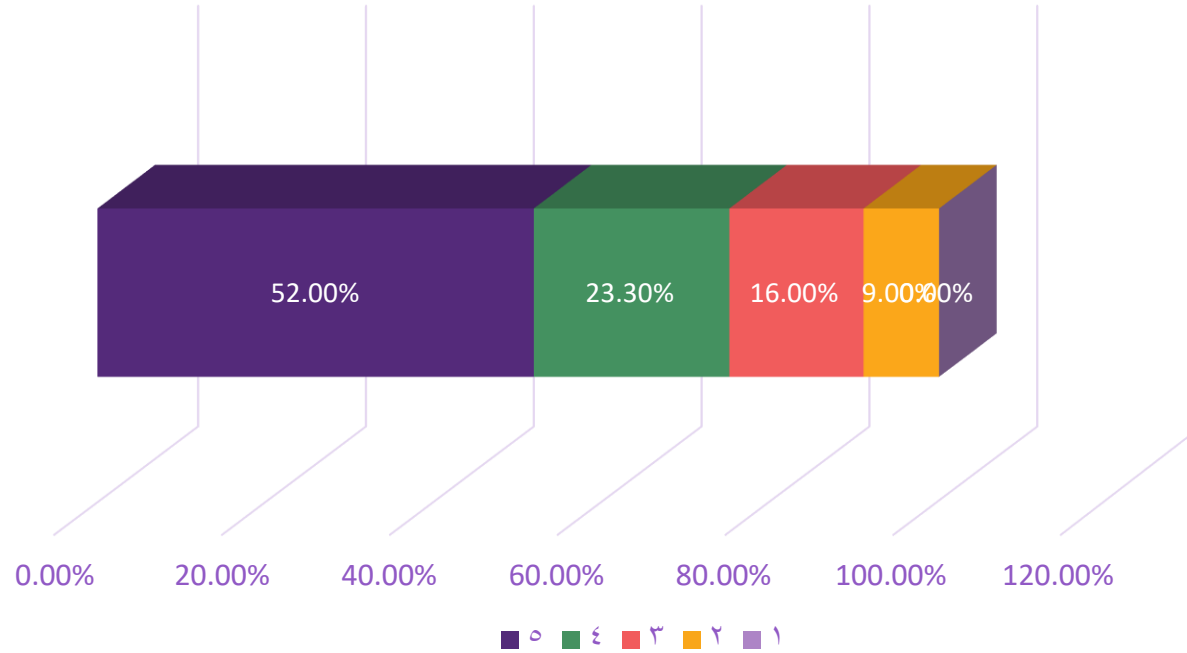

المعيار: ١ هو أقل درجة تقييم وه هي أعلى درجة تقييم



# نتائج استبيان مدى الرضى عن الخدمات المقدمة من إدارة تقنية المعلومات

عدد المشاركين في الاستبيان (٤٤)

## وضوح برنامج تراسل وسهولة استخدامه

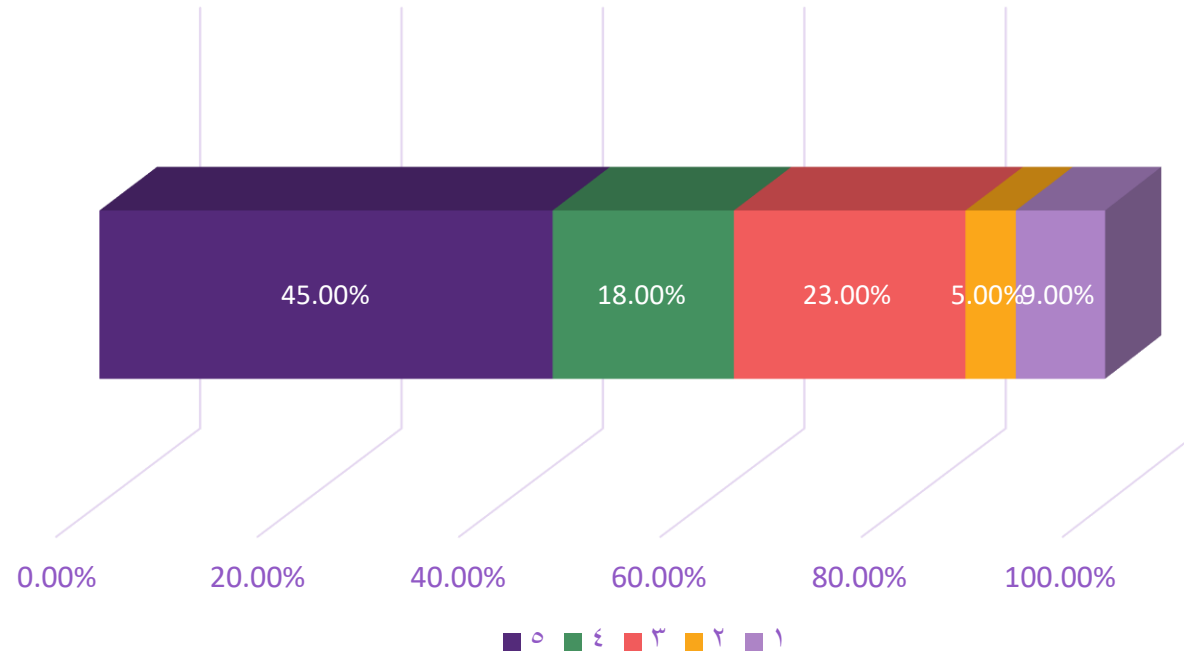

المعيار: ١ هو أقل درجة تقييم وه هي أعلى درجة تقييم



# نتائج استبيان مدى الرضى عن الخدمات المقدمة من إدارة تقنية المعلومات

عدد المشاركين في الاستبيان (٤٤)

## وضوح البرنامج التأهيلي وسهولة استخدامه

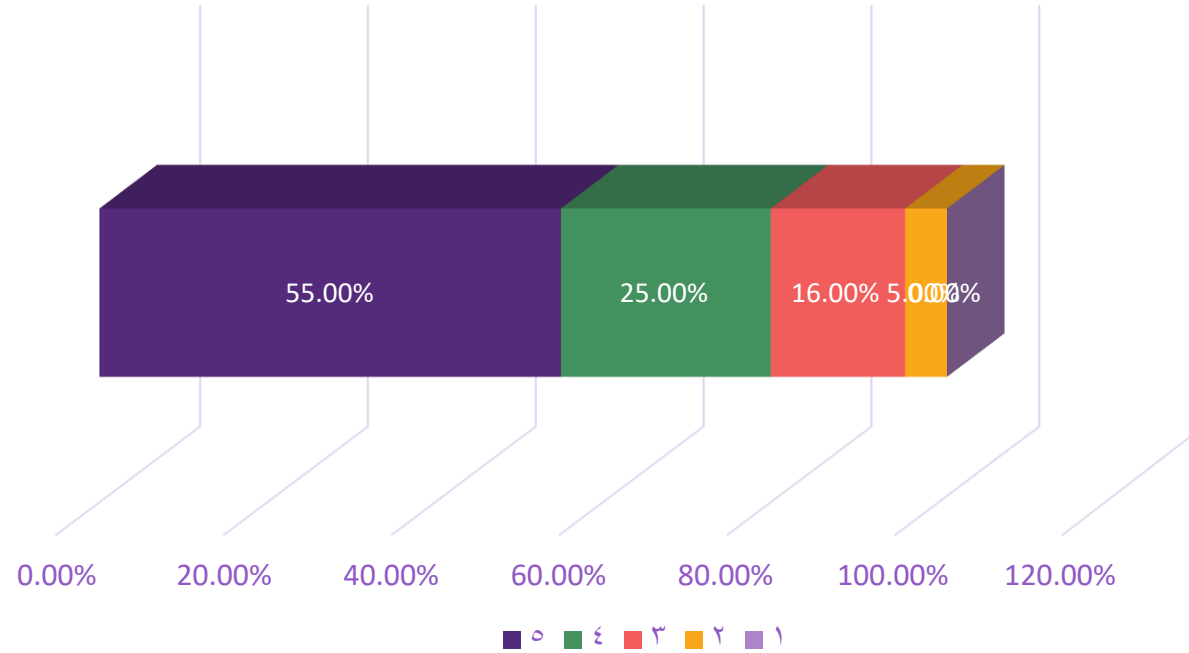

المعيار: ١ هو أقل درجة تقييم وه هي أعلى درجة تقييم



# نتائج استبيان مدى الرضى عن الخدمات المقدمة من إدارة تقنية المعلومات

عدد المشاركين في الاستبيان (٤٤)

## سرعة الرد على المعاملات الكترونياً

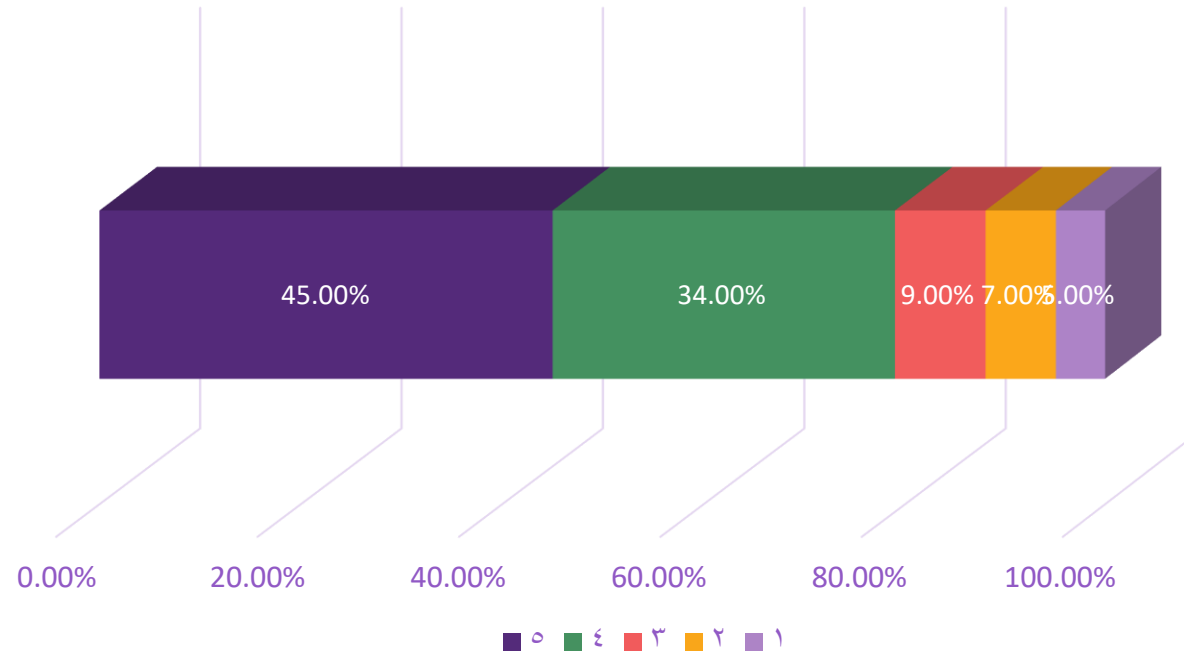

المعيار: ١ هو أقل درجة تقييم وهى أعلى درجة تقييم



# نتائج استبيان مدى الرضى عن الخدمات المقدمة من إدارة تقنية المعلومات

عدد المشاركين في الاستبيان (٤٤)

## سرعة إنجاز فريق الدعم التقني للخدمات المطلوبة

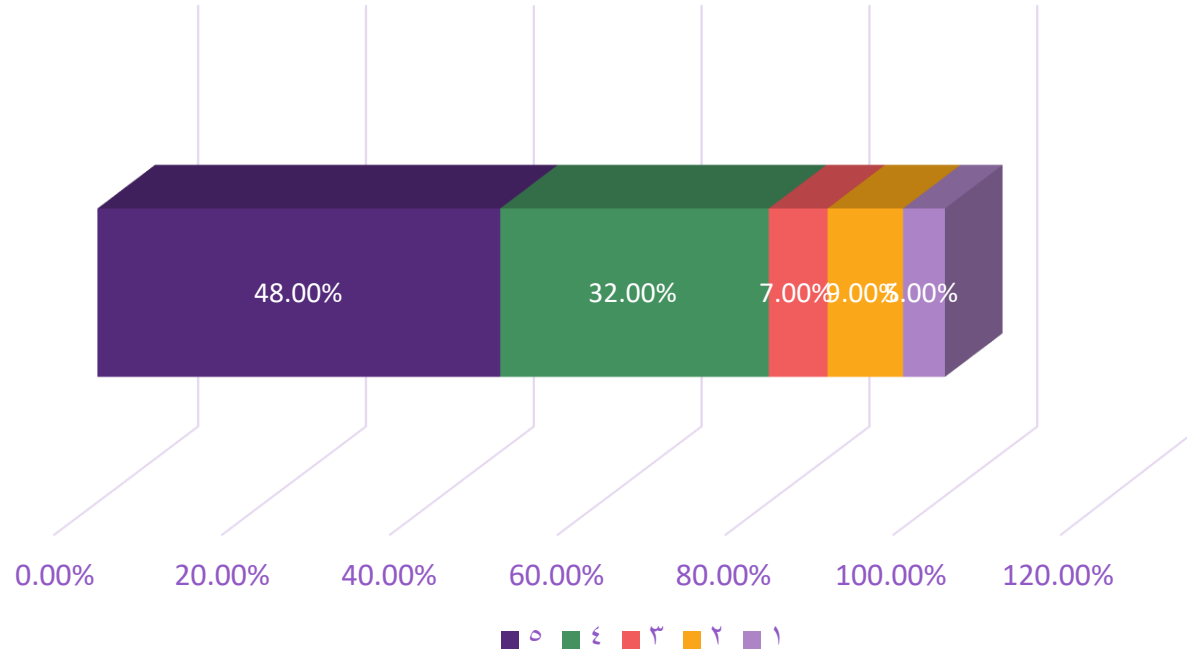

المعيار: ١ هو أقل درجة تقييم وه هي أعلى درجة تقييم



# نتائج استبيان مدى الرضى عن الخدمات المقدمة من إدارة تقنية المعلومات

عدد المشاركين في الاستبيان (٤٤)

## الحلول المقدمة والكفاءة التقنية ذات جودة عالية

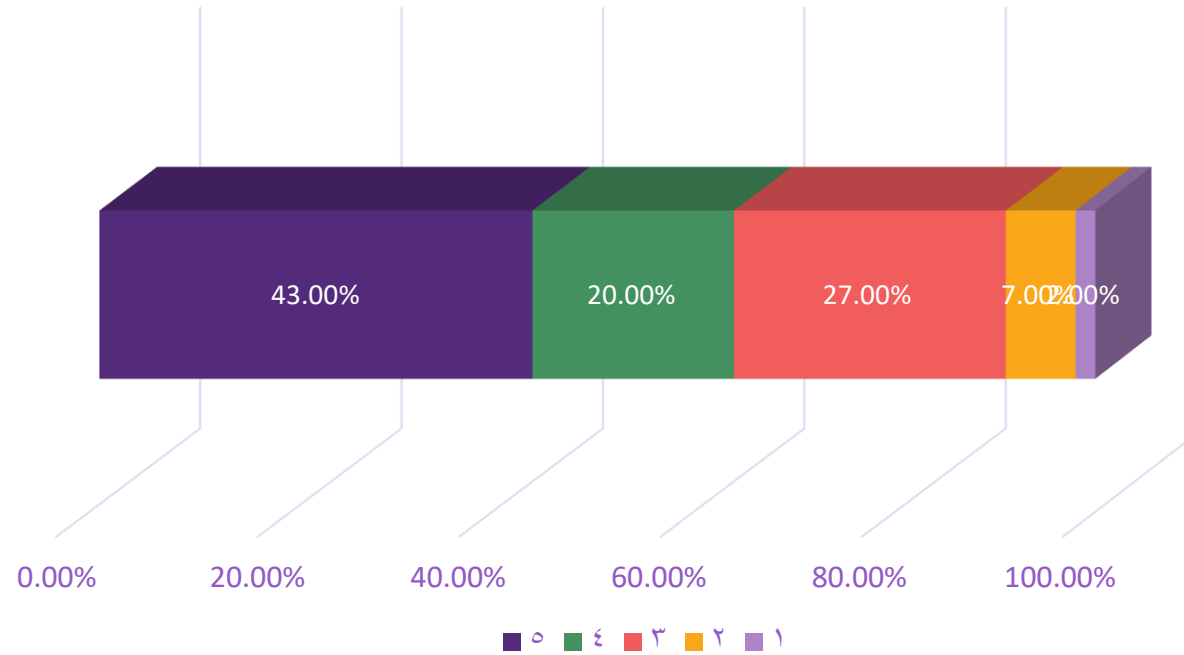

المعيار: ١ هو أقل درجة تقييم وه هي أعلى درجة تقييم





# نتائج استبيان مدى الرضى عن الخدمات المقدمة من إدارة تقنية المعلومات

عدد المشاركين في الاستبيان (٤٤)

مدى رضا الموظفين عن استخدام أجهزة الحاسب الآلي وملحقاتها

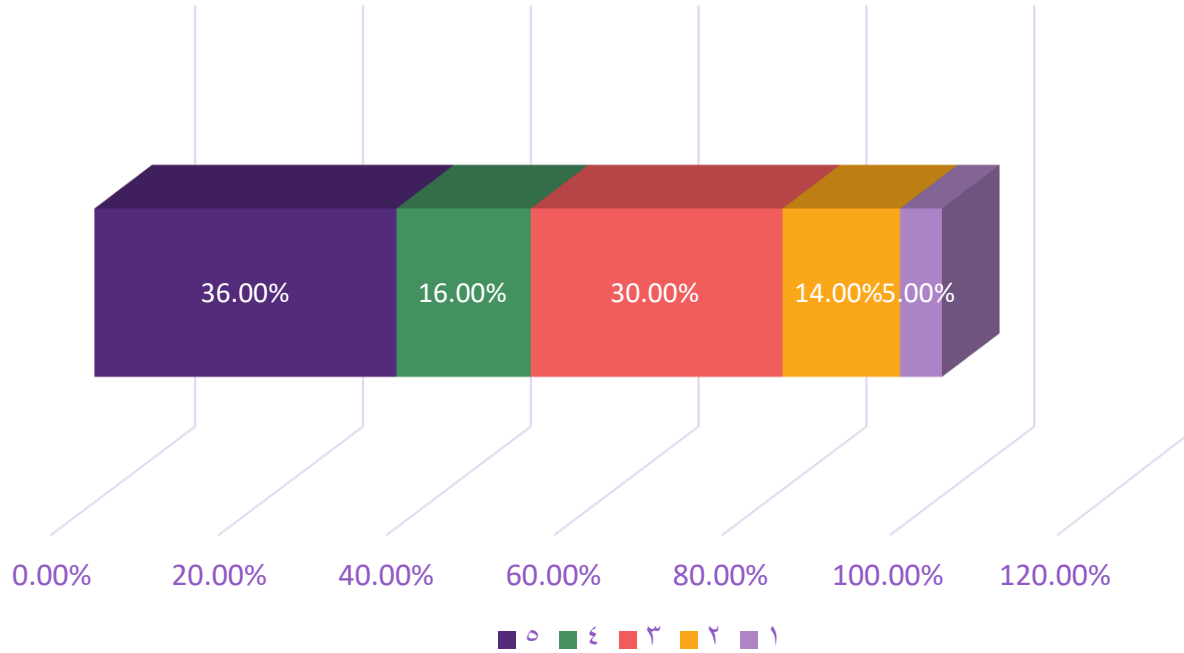

المعيار: ١ هو أقل درجة تقييم وه هي أعلى درجة تقييم



## نتائج استبيان مدى الرضى عن الخدمات المقدمة من الإدارة الفنية

عدد المشاركين في الاستبيان (60)

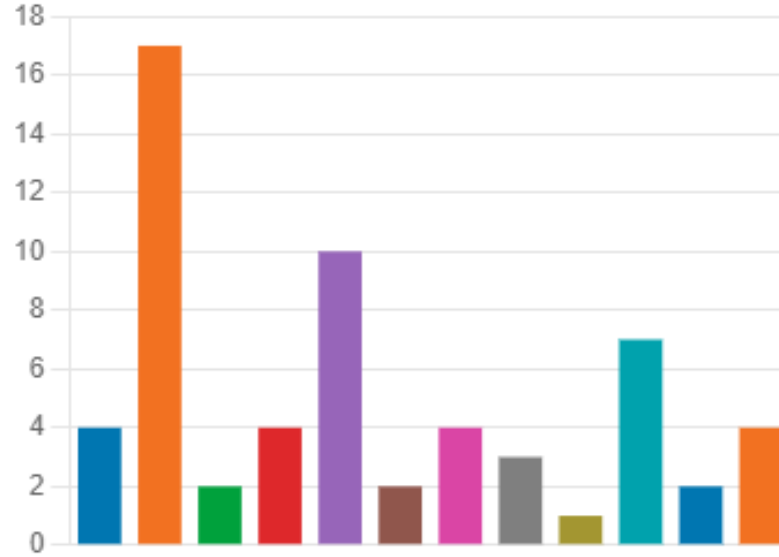

- 4 الإدارات التنفيذية ...ve Management
- 17 الرياض شمال King Fahad Center
- 2 الرياض جنوب Shifa Center
- 4 مكة المكرمة Makkah Center
- 10 جدة ... Abdullah Center in Jeddah
- 2 المدينة المنورة ...enter in Maddina
- 4 الجوف Jouf Center
- 3 حائل King Salman Center in Hail
- 1 عسير Asir Center
- 7 الرس Rass Center
- 2 الباحة Baha Center
- 4 جازان Jazan Center



# نتائج استبيان مدى الرضى عن الخدمات المقدمة من الإدارة الفنية

عدد المشاركين في الاستبيان (60)

## تراقب الإدارة الفنية الجودة النوعية في المراكز

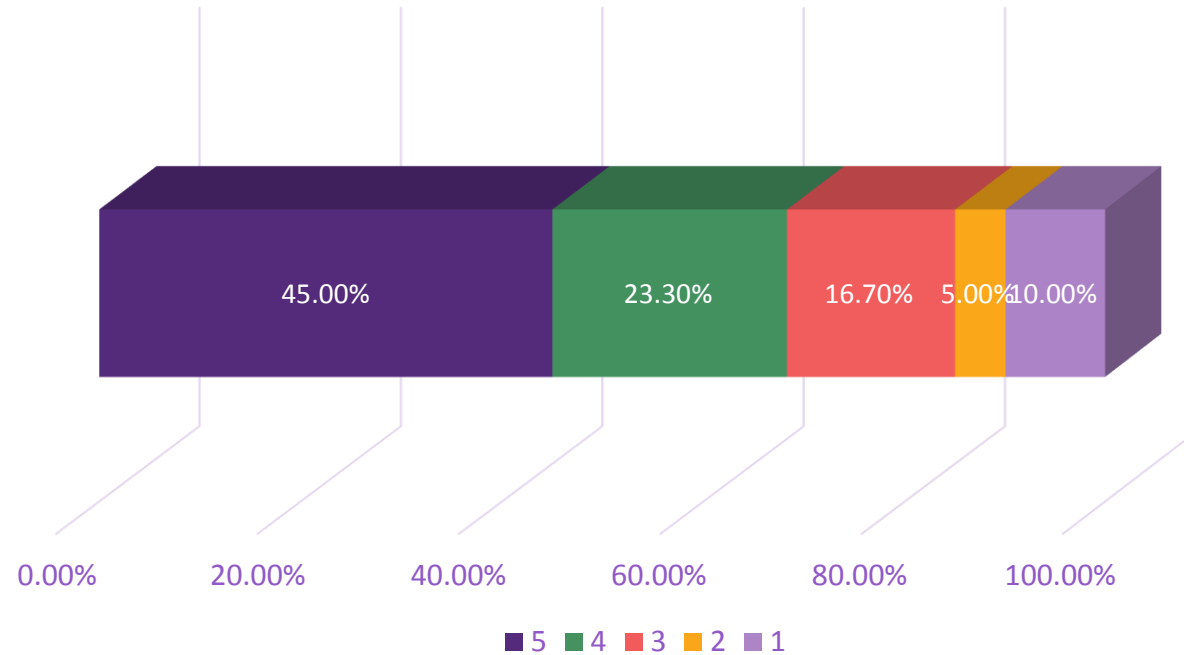

المعيار: 1 هو أقل درجة تقييم و5 هي أعلى درجة تقييم



# نتائج استبيان مدى الرضى عن الخدمات المقدمة من الإدارة الفنية

عدد المشاركين في الاستبيان (60)

تقوم الإدارة الفنية بتطوير البرنامج التأهيلي بما يساهم في تسهيل العمل اليومي

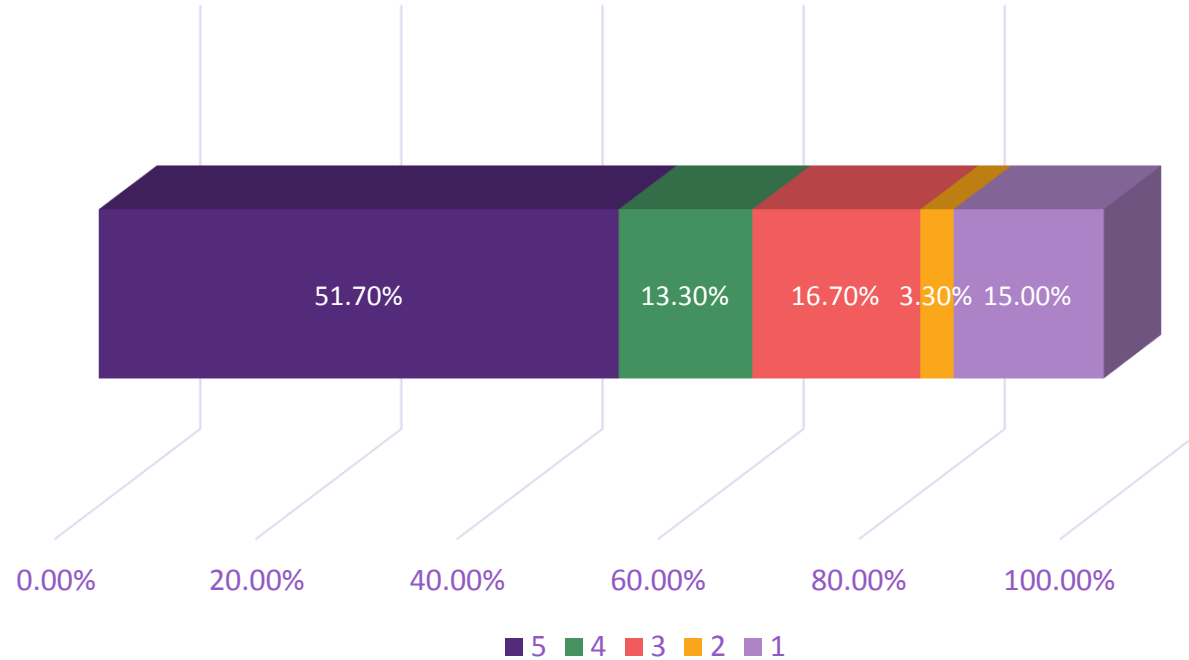

المعيار: 1 هو أقل درجة تقييم و5 هي أعلى درجة تقييم



# نتائج استبيان مدى الرضى عن الخدمات المقدمة من الإدارة الفنية

عدد المشاركين في الاستبيان (60)

تقدم الإدارة الفنية حلول سهلة التطبيق بما يتلاءم مع كل مركز

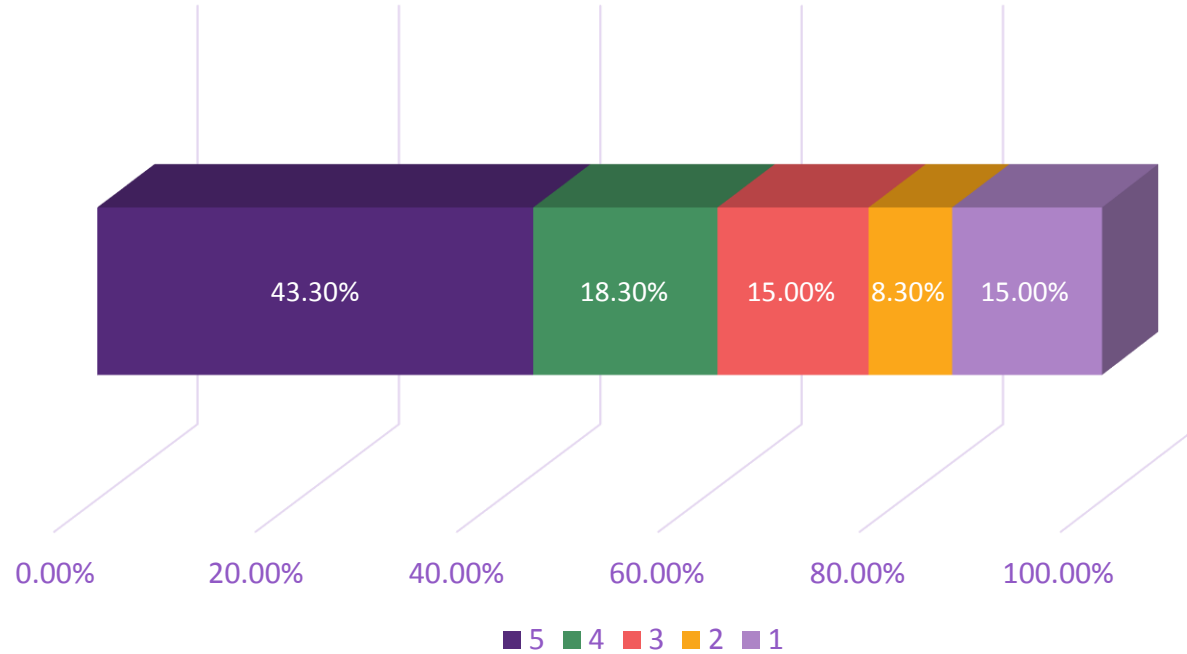

المعيار: 1 هو أقل درجة تقييم و5 هي أعلى درجة تقييم



# نتائج استبيان مدى الرضى عن الخدمات المقدمة من الإدارة الفنية

عدد المشاركين في الاستبيان (60)

تقدم الإدارة الفنية بمعالجة الأخطاء وحل المشكلات بشكل احترافي

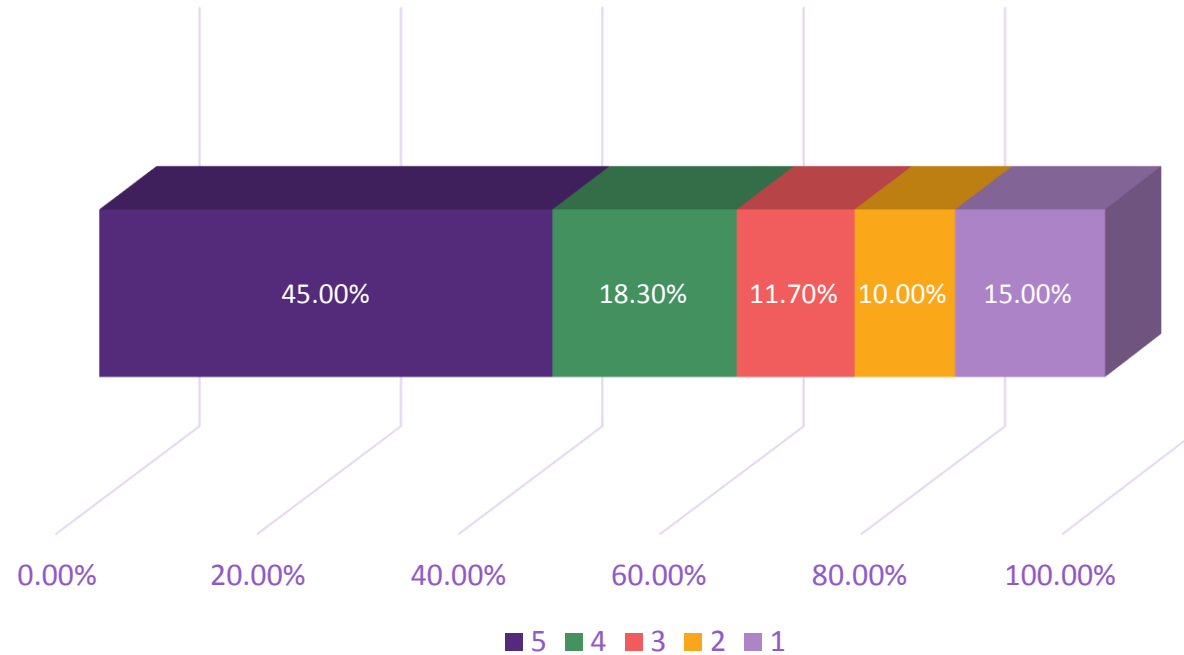

المعيار: 1 هو أقل درجة تقييم و5 هي أعلى درجة تقييم



# نتائج استبيان مدى الرضى عن الخدمات المقدمة من الإدارة الفنية

عدد المشاركين في الاستبيان (60)

تشرف الإدارة الفنية على النشاطات والمؤتمرات في الجمعية

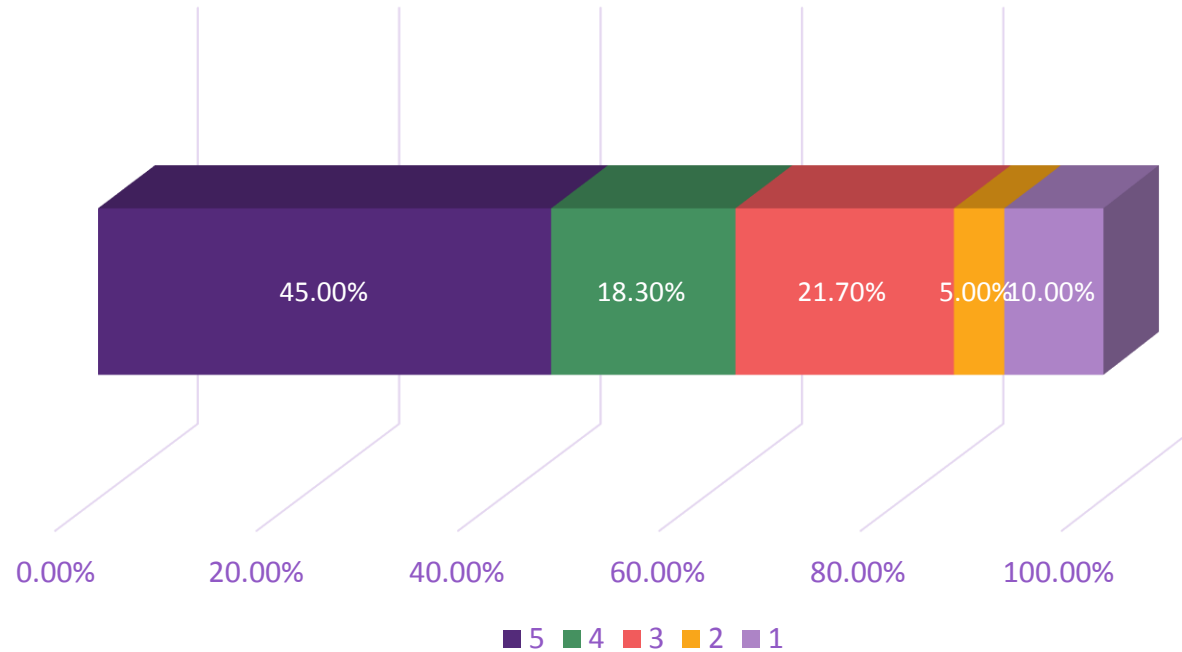

المعيار: 1 هو أقل درجة تقييم و5 هي أعلى درجة تقييم



# نتائج استبيان مدى الرضى عن الخدمات المقدمة من الإدارة الفنية

عدد المشاركين في الاستبيان (60)

تساهم الإدارة الفنية في تطوير منظومة العمل لخدمة عدد أكبر من الأطفال

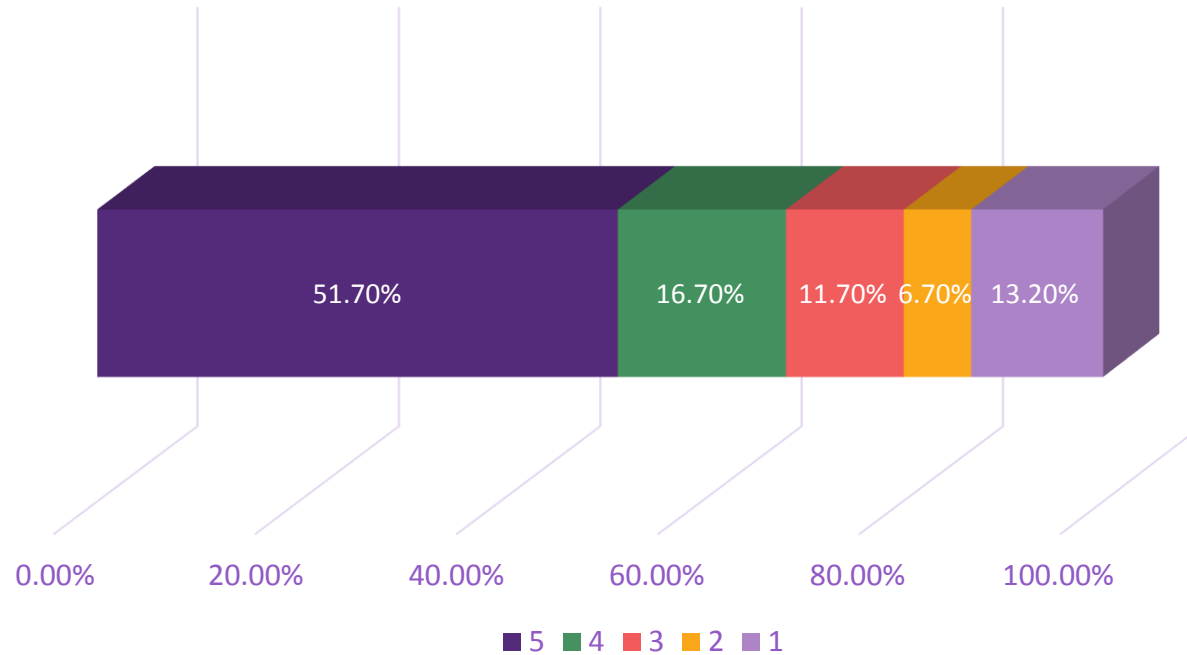

المعيار: 1 هو أقل درجة تقييم و5 هي أعلى درجة تقييم





# نتائج استبيان مدى الرضى عن الخدمات المقدمة من الإدارة الفنية

عدد المشاركين في الاستبيان (60)

تحل الإدارة الفنية وتتفهم العقبات التي تواجه الأخصائيات وتقدم الدعم لهم

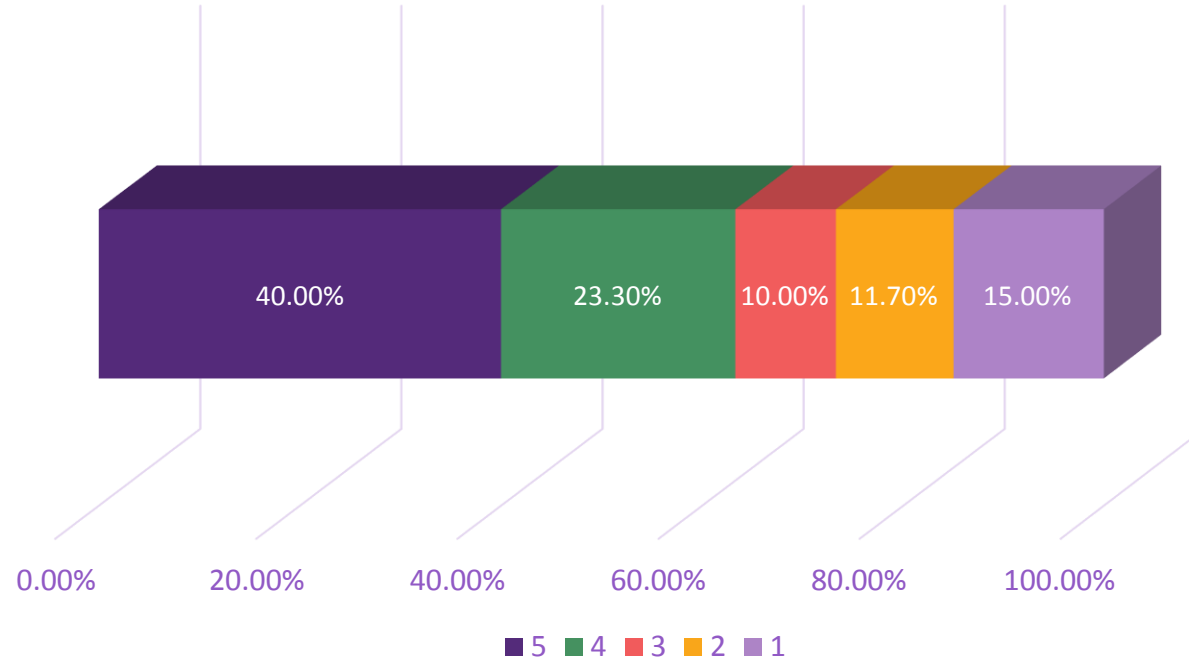

المعيار: 1 هو أقل درجة تقييم و5 هي أعلى درجة تقييم



# نتائج استبيان مدى الرضى عن الخدمات المقدمة من الإدارة الفنية

عدد المشاركين في الاستبيان (60)

متابعة الإدارة الفنية للإحصائيات بشكل احترفي ومهني

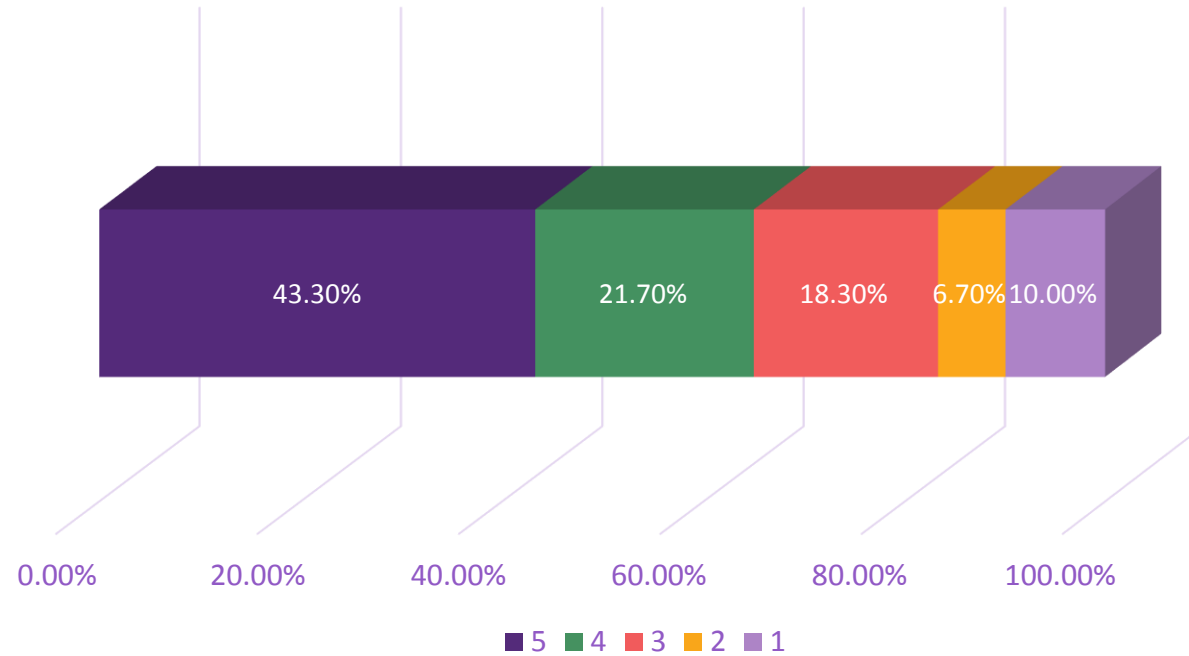

المعيار: 1 هو أقل درجة تقييم و5 هي أعلى درجة تقييم



# نتائج استبيان مدى الرضى عن الخدمات المقدمة من الإدارة الفنية

عدد المشاركين في الاستبيان (60)

تقوم الإدارة الفنية بالرد على الاستفسارات الواردة إلكترونياً

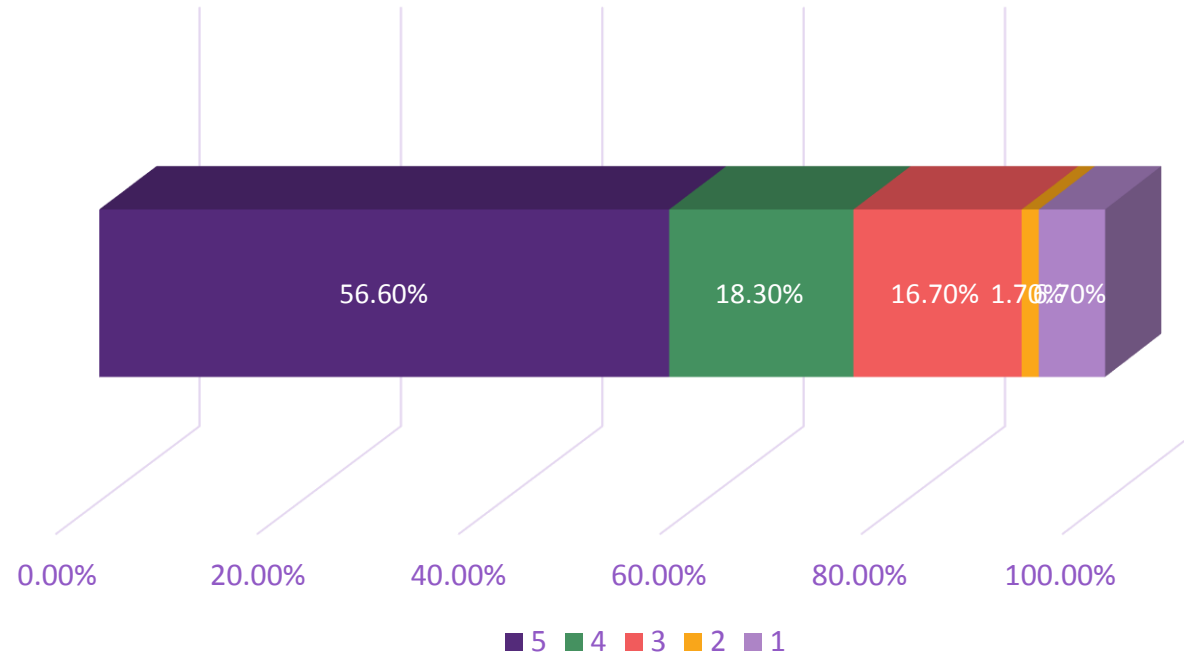

المعيار: 1 هو أقل درجة تقييم و5 هي أعلى درجة تقييم



# نتائج استبيان مدى الرضى عن الخدمات المقدمة من الإدارة الفنية

عدد المشاركين في الاستبيان (60)

تقوم الإدارة الفنية بتنظيم ورش ومحاضرات تدريبية تتماشى مع احتياجي

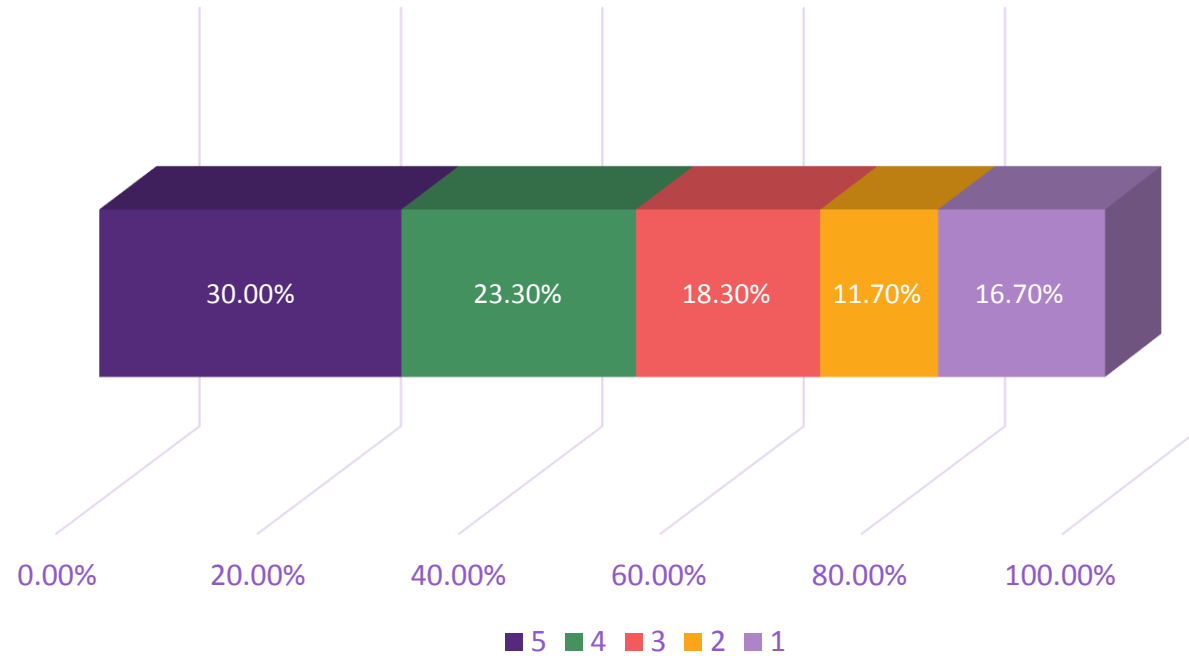

المعيار: 1 هو أقل درجة تقييم و5 هي أعلى درجة تقييم



# نتائج استبيان مدى الرضى عن الخدمات المقدمة من الإدارة الفنية

عدد المشاركين في الاستبيان (60)

مدى رضا الموظفين عن الخدمات التي تقدمها الإدارة الفنية

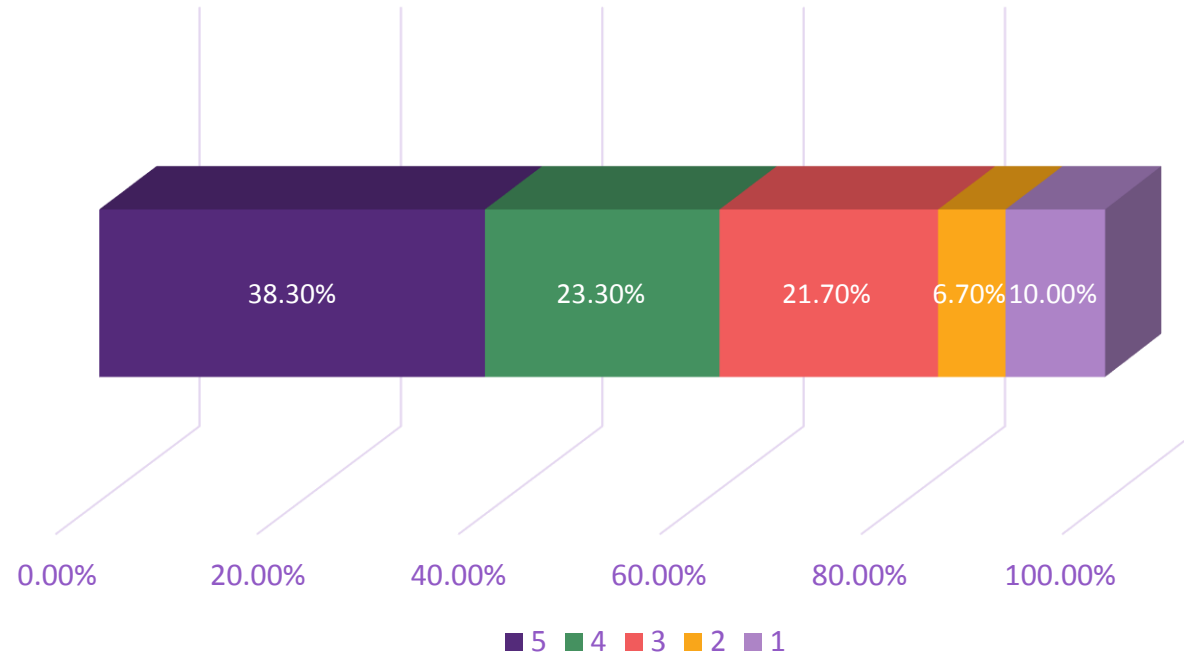

المعيار: 1 هو أقل درجة تقييم و5 هي أعلى درجة تقييم

